އައްޑޫ ސިޓީ ކައުންސިލްގެ އިދާރާ
އައްޑޫ ސިޓީ، ދިވެހިރާއްޖެ

2025
ވަނަ އަހަރުގެ ފުރަތަމަ ހަ މަސްދުވަހު ކައުންސިލް އަދި އަންހެނުންގެ ތަރައްޤީއަށް މަސައްކަތްކުރާ ކޮމިޓީއިން ހިންގި ހަރަކާތްތަކުގެ ރިޕޯޓް

CITY OF ADDU
the finest

ފިހުރިސްތު

ކައުންސިލްގެ ޗާޓަރުގެ ބަޔާން 3

1. ތައާރަފު 5

2. ކައުންސިލްގެ ތަޞައްވަރު 6

3. ކައުންސިލްގެ މިޝަން 6

4. ކައުންސިލްގެ އޮނިގަނޑު 7

5. މުވައްޒަފުން 9

6. ރަށުގެ ވަނަވަރު / ކައުންސިލްގެ އިޚްތިޞާޞް ހިނގާ ސަރަހައްދު 13

7. ނަތީޖާ ހަޞިލްކުރެވުނު މިންވަރު 14

8. ހާޞިލްކުރެވުނު ނަތީޖާގެ ތަފްޞީލް 25

9. މުވައްޒަފުން ތަމްރީން ކުރުން 25

10. 2025 ވަނަ އަހަރުގެ ޖޫން މަހުގެ ނިޔަލަށް ހިންގުމަށް ރާވާފައިވާ ހަރަކާތްތަކުގެ ތެރެއިން ކުރިއަށް ގެންދެވިފައިނުވާ ހަރަކާތްތައް 55

11. ކައުންސިލުން އާމްދަނީ ހޯދުމަށް ހިންގާ ހަރަކާތްތަކާއި ވިޔަފާރި 57

12. ކައުންސިލްގެ ފުރަތަމަ 06 މަސްދުވަހުގެ މާލީ ހިސާބުތައް 59

13. ކައުންސިލް ބަޖެޓުގެ ތަފްޞީލް (ދައުލަތުގެ އެހީ އަދި ކައުންސިލް އާމްދަނީ) 59

14. މާލީ ޒިއްމާދާރުވެރިޔާގެ ބަޔާން 62

15. 2025 ވަނަ އަހަރުގެ މަސައްކަތު ތާވަލުގައި ކުރިއަށް ރާވާފައިވާ ހަރަކާތްތައް 63

16. ފުރަތަމަ ހަމަސްދުވަހުގެ ކައުންސިލްގެ ބައްދަލުވުންތައް 70

17. ކައުންސިލަށް އައިސްފައިވާ ބަދަލު 105

18. އަންހެނުންގެ ތަރައްޤީއަށް މަސައްކަތްކުރާ ކޮމިޓީ 106

19. އަންހެނުންގެ ތަރައްޤީއަށް މަސައްކަތްކުރާ ކޮމިޓީގެ އޮނިގަނޑު 107

20. ނިންމުން 118

ކައުންސިލްގެ މޭޔަރުގެ ބަޔާން

بسم الله الرحمن الرحيم

ނިޢުމަތްތަކުގެ ވެރި ގަދަރުވެރިވެވޮޑިގެންވާ الله سبحانه وتعالى އަށް ޙަމްދުއި، ޝުކުރު ދަންނަވަމެވެ. ރައްޔިތުންގެ ކަންކަމުގައި ގޮތް ނިންމާއިރު މަޝްވަރާ ކުރުމައި، އިސްލާމީ ދީނުގެ އުސޫލު އަދުލުއިންސާފުން އަމަލީގޮތުން ދެއްކެވި މި އުއްމަތުގެ މާތް ނަބިއްޔާ محمد صلى الله عليه وسلم އަށް ޞަލަވާތާއި، ސަލާމް ލެއްވުން އެދި ދުޢާ ދަންނަވަމެވެ. މި ޞަލަވާތާއި، ސަލާމުގައި އެ މާތް ނަބިއްޔާގެ އިތުރު އާލުންނާއި، މިތުރު ޞަޙާބީން ޝާމިލުކުރަމެވެ.

މި ރިޕޯޓަކީ ދިވެހިރާއްޖޭގެ އިދާރީ ދާއިރާތައް ލާމަރުކަޒީ އުސޫލުން ހިންގުމާބެހޭ ޤާނޫނު ނަންބަރު 7/2010 ގެ 107 ވަނަ މާއްދާގެ (ހ) ގައި ބަޔާންކޮށްފައިވާ ގޮތުގެމަތިން ލިޔެފައިވާ 2025 ވަނަ އަހަރުގެ ފުރަތަމަ ހަމަސްދުވަހު އައްޑޫ ސިޓީ ކައުންސިލުން ހިންގި ހަރަކާތްތަކުގެ ތަފްސީލީ ރިޕޯޓެވެ.

އެހެން އަހަރުތަކާކާވެސް އެއްވަރަކުން މިއަހަރުވެސް ކައުންސިލްގެ އެންމެބޮޑު އަމާޒަކީ، ރައްޔިތުންގެ މަޝްވަރާ އަށް، ރައްޔިތުންގެ އެންމެދުރުގައި ހިދުމަތްތައް ފޯރުކޮށްދީގެން މަސައްކަތްކުރުމެވެ. އިގްތިޞާދީގޮތުން ރައްޔިތުން ބާރުވެރިކުރުން ކައުންސިލުން އަމަލުކުރި ވިޔަފާރި ދުރުތައް ފުޅާކުރުމަށް ކުރެވުނު މަސައްކަތް ކުރިއަށްގެންދިޔަމެވެ. ރައްޔިތުންގެ ދުވަސްވީ އުނދަގޫތަކުން، އިޖުތިމާޢީ ގޮތުން ފަރުދީގޮތުން ރައްޔިތުންނަށް ހިތްހަމަޖެހުމާއި އެކު ރޫޙާނީ ދިރިއުޅުމަކަށް މަސައްކަތް ކުރައްވަމެވެ.

އައްޑޫގައި ފަތުރުވެރިކަމުގެ ނަފާ އިތުރުކުރުމުގެ މަގްސަދުގައި އައްޑޫގެ ފަތުރުވެރިކަން އިސްތިހާރު ކުރުމުގެ މަސައްކަތް ކުރިއަށްގެންގޮސްފައިވެއެވެ. މިގޮތުން ދުނިޔޭގެ އެންމެ ބޮޑު ފަތުރުވެރިކަމުގެ އެއް ފެއަރ ކަމުގައިވާ ބާލިން އައިޓީބީގައި ކައުންސިލްގެ ފަރާތުން ބައިވެރިވެފައިވެއެވެ. މި ފެއަރ ގައި އައްޑޫގައި ގެސްޓްހައުސް ހިންގާ އިސްފަރާތްތަކުން ބައިވެރިކުރުވިފައިވެއެވެ. މީގެ އިތުރުން ބަނގްލަދޭޝްގެ ޑާކާގައި ކުރިއަށްދިޔަ އިންޓަރނޭޝަނަލް ޓްރެވަލް މާޓް 2025 ގައި އައްޑޫސިޓީ ކައުންސިލްގެ ފަރާތުން ވަނީ 05 ގެސްޓްހައުސްގެ ޕަވިލިއަން ބައިވެރިކުރުވައިފައެވެ. ފެއަރ ޓްރިޕްގެ ޓިކެޓް އަދި ފެއަރގައި ހިނގާ ޚަރަދު ކައުންސިލުން އަމިއްލަ ފައިސާއިން ދޭގޮތަށް ސަރުކާރުގެ ކަމަށްބަލައި މިނިސްޓްރީއާއެކު މަޝްވަރާ ކުރެވިފައިވެއެވެ.

އައްޑޫގެ އިގްތިޞާދު ކުރިއެރުވުމަށް ވިޔަފާރިތަކަށް ބިން ދޫކުރުމުގެ އިޖުރާއަތު ދަނޑުވެރިކަމާއި މަސްވެރިކަމާ ހިމެނޭގޮތަށް ޕްރޮޖެކްޓްތަކާ ގެ މަސައްކަތް ހިންގުމަށް ދުރުކުރުވާ ބިންތަކާއި މިއިންތިޒާމް ފުރިހަމަކުރުމަށް ބޭނުންވާ ނަމަ، ރައްޔިތުންނަށް ލިބޭނެ ޒަމާނީ ވަސީލަތް ކައުންސިލްގައި މަޝްވަރާކޮށްގެން ބިންތަކުގެ ދުވަސްވީ ޙައްލުތަކާ އުސޫލު ހަރުދަނާކުރުމާ މިކަންކަމަށް ބޮޑުތަން އިތުރު ބިންތައް ދުވަސްވުމުގެ މަސައްކަތް ފަށާފައިވެއެވެ.

އައްޑޫގެ ގެވަޅުތަކާ ބަޖެޓުގެ އަދަދު ހިއްސާ ބިންތަކުގެ ލިސްޓު ފާސްކުރާ ފޯމް ނިމި ރައްޔިތުންނާ ހިއްސާކުރެވިފައިވެއެވެ. ރައްޔިތުންނަށް ފުރުޞަތުދިނުމުގެ ގޮތުން އެކި އަދަދުތަކުން ބިން ދޫކުރުމުގެ އިއުލާނުކުރެވިފައިވެއެވެ. ރައްޔިތުންގެ ކުރިއެރުމާއި ތަރައްޤީއަށް ކުރާ ކަންކަން ކުރިއަށް ޓާގެޓް ފަދަ އަމާޒުތަކެއް ގާއިމުކުރުމުގެ

ކަމުގައިވާތީ ރައްޔިތުންނަށް ރައްކާތެރި އަމާންވެށްޓެއް ޤާއިމުކުރުމަކީ ދިވެހި ފުލުހުންގެ ޒިންމާއެއް ކަމަށްވާތީ މަސައްކަތްތަކުގައި އެ މުއައްސަސާއަށް އެހީތެރިކަމާއި އެއްބާރުލުން ކައުންސިލުން ވަނީ ފޯރުކޮށްދީފައެވެ. ހަމައެއާއިއެކު ޒަމާނީ އެކިއެކި އިދާރާތަކުން އެދޭ ކަންކަމުގައި ކައުންސިލުން އެއިދާރާތަކަށްވެސް އެހީތެރިކަން ފޯރުކޮށްދީފައިވެއެވެ.

އުމުރާނީ ތަރައްޤީގެ ތަޖުރިބާއި ތަމްރީނުގެ ގޮތުން ކައުންސިލުން ކުރިއަށްގެންދާ މަސައްކަތް ތަރުތީބުވެފައި އެއްގޮތަށް ކޮށް ހަމަސްދުވަހުގެއިތުރުން ކަންކަން ހިންގާފައިވެއެވެ. ރައްޔިތުންގެ ޚިދުމަތް ދިނުމުގައި ކުރިއަރާފައިވާ އިދާރީ ނިޒާމުގެ ގޮތުން ބިންތައް ދޫކުރުމާއި ރަށުގެ ބައެއް ސަރަހައްދުތައް ތަރައްޤީ ކުރުމަށް ބޭނުންވާ ކަންކަން ކުރިއަށް ގެންގޮސްފައިވެއެވެ. އިޖުތިމާޢީ ދާއިރާއިން މުޖުތަމަޢު ބިނާކުރުމަށް ޚާއްޞަ މަޝްރޫޢުތަކެއް ކުރިއަށް ގެންގޮސް ރަށުގެ ފެންވަރު މަތިކުރުމަށް ތަފާތު ހަރަކާތްތަކެއް ބާއްވާފައިވެއެވެ. މުވައްޒަފުންގެ ހުނަރާއި ޤާބިލުކަން އިތުރުކުރުމަށް ތަމްރީނު ތަމްރީނު ޕްރޮގްރާމްތައް ހިންގާފައިވެއެވެ. ވެއްޓާއި ބެހޭ ގޮތުން ތަފާތު ކަންކަން މަޝްރޫޢުތަކުގައި، ޕްލޭނާއި ފިނޭންޝަލް ގޮތުން އެކަށީގެންވާ އިތުރު ހިންގުމުގެ ގެންގޮސްފައިވެއެވެ.

ރައްޔިތުންގެ ޚިދުމަތުގައި އަންނަ އިޖުތިމާޢީ ގޮތުން ބަދަލުތަކުގެ މަސައްކަތުގައި ކައުންސިލް އަހަރުގެ ބޮޑު ޕްރޮ ކުރިއަށްދާ ފަރާތްތަކުގެ ބަޖެޓް ނަގަހައްޓައިގެން މިއަހަރުގެ ބަޖެޓުން މަދުވެފައިވާ އައްޑޫސިޓީގެ ހުރިހާ ބަޔަކާއި ވަރަށް ކުރިއަށް ފަރާތްތަކާ ގުޅިގެންވެސް ކައުންސިލުން ހިތަދޫ ހުރިހާ ފަރާތްތަކާ ގުޅިގެން ކުރިއަށް ގެންދިއުމަށް ކުރިއަށް ޕްރޮގްރާމް ބަޖެޓުގައި ހިމެނޭ ޕްރޮގްރާމްތަކާއި ގުޅިގެން އައްޑޫސިޓީގެ ހަރަކާތްތަކަށް ފުދޭ. ހިތަ ފަރާތްތަކުގެ ނަމުގައި ކޮމިޓީތައް މިޔަމަށް އެހީތެރިކަން ހަރަކާތްތަކަށް ކަރުދާސް އައްޑޫސިޓީގެ ހަރަކާތްތަކަށް ފުދުވާ. ހިތަ ފަރާތްތަކުގެ ޕްރޮގްރާމް ގެ މަސައްކަތްތަކާއި ދަތުރުތަކަށް ރައްޔިތުންނާއި އެކަށީގެން މުއައްސަސާތަކާއި އަދިއެވެ ޖަމްޢިއްޔާ ޖަމްޢިއްޔާތަކުގެ ބައިވެރިވުމާއި އެހީތެރިކަމާއެކު ކުރިއަށްގެންދާ ފަރާތްތަކަށް ހާސިލްކޮށްފައިވެއެވެ.

އަޅުގަނޑުގެ އިޚްލާޞްތެރި ދުޢާއަކީ އައްޑޫސިޓީ އަށް އަދަބުވެރި ފަހި މާތްﷲ ނިޔަތްތެރިކަމާއެކު ކުރިއަށް ގެންދިއުމަށް ކައުންސިލް ނަށް ހިތްވަރު ހަމަޖެހުން އެހީވެދެއްވުމެވެ. ހަމައެހެންމެ ކައުންސިލް ހިންގުމަށް ސިޔާސީ އަދި މަސައްކަތްތެރިން، ކަމަށް ދިފާޢު، އެކަށީގެންވާ ސިޔާސަތެއް ދެމެހެއްޓޭނެ ދުވަސްތައް، ރައްޔިތުންނަށް ޚިދުމަތް ދޭ މުއައްސަސާތައް މަތީގައި އިތުރު ޚިދުމަތް ހިންގުމުގެ ކަންކަން ފޯރުކޮށްދެއްވުމުގެ ބާރު ލިބިވަޑައިގަތުމެވެ. އާމީން.

22 މުޙައްރަމް 1447

17 ޖުލައި 2025

އަލީ ނިޒާރު

މޭޔަރު

4

1. ތަޢާރަފު

މި ރިޕޯޓަކީ ދިވެހިރާއްޖޭގެ އިދާރީ ދާއިރާތައް ލާމަރުކަޒީ އުސޫލުން ހިންގުމާބެހޭ ޤާނޫނު ނަންބަރު 7/2010 ގެ 107 ވަނަ މާއްދާގެ (ހ) ގައި ބަޔާންކޮށްފައިވާ ގޮތުގެމަތިން ޖިޔުލުން 2025 ވަނަ އަހަރުގެ ފުރަތަމަ ހަމަސްދުވަހު އައްޑޫ ސިޓީ ކައުންސިލުން އަދި އަންހެނުންގެ ތަރައްޤީއަށް މަސައްކަތްކުރާ ކޮމިޓީ އިން ހިންގި ހަރަކާތްތަކުގެ ތަފްސީލީ ރިޕޯޓެވެ.

މި ރިޕޯޓުގައި ކައުންސިލްގެ ތަޢާރަފާއި، ކައުންސިލްގެ އަމާޒާއި، ކައުންސިލްގެ އިދާރީ ހިންގުން ހަމަޖެހިފައިވާ ގޮތުގެ މަޢުލޫމާތާއި، ތަނަވަސްކުރުމަށް ފާސްކުރި ފުރަތަމަ ހިންގި ހަރަކާތްތަކާއި، ހާސިލްކުރެވުނު ނަތީޖާގެ ތަފްސީލާއި 2024 ވަނަ އަހަރުގެ ޖޫންމަހުގެ ނިޔަލަށް ހިންގުމަށް ރާވާފައިވާ ހަރަކާތްތަކުގެ ތެރެއިން ކުރިއަށް ގެންދެވިފައިވާ ހަރަކާތްތަކުގެ ތަފްސީލާއި ކައުންސިލުން އާމްދަނީ ހޯދުމަށް ހިންގާފައިވާ ހަރަކާތްތަކާއި ވިޔަފާރި އާއި ކައުންސިލްގެ ފުރަތަމަ 06 މަސްދުވަހުގެ މާލީ ރިޕޯޓާއި 2025 ވަނަ އަހަރުގެ މަސައްކަތު ތާވަލުގައި ކުރިއަށް ނުގެންދެވިފައިވާ ހަރަކާތްތަކާއި ފުރަތަމަ ހަމަސްދުވަހުގެ ކައުންސިލްގެ ބައްދަލުވުންތަކުގެ ތަފްސީލް ހިމެނިފައިވާނެއެވެ.

2. ކައުންސިލްގެ ތަޞައްވުރު

ސަސްޓެއިނަބަލް އައްޑޫސިޓީ. އުފެއްދުންތެރި، ފަންވަރުހުރި، ދިރިއުޅެން ހިތްގައިމު ސިޓީ އެކެވެ.

3. ކައުންސިލްގެ މިޝަން

އިންސާފުވެރި، ހުނަރުވެރި، އުފެއްދުންތެރި، މީހުންނަށް ދިރިއުޅެން އެންމެ ކަމުދާ ސިޓީ އަކަށް އައްޑޫސިޓީ ހެދުމެވެ.

4. ކައުންސިލްގެ އޯގަނިގްރާމް

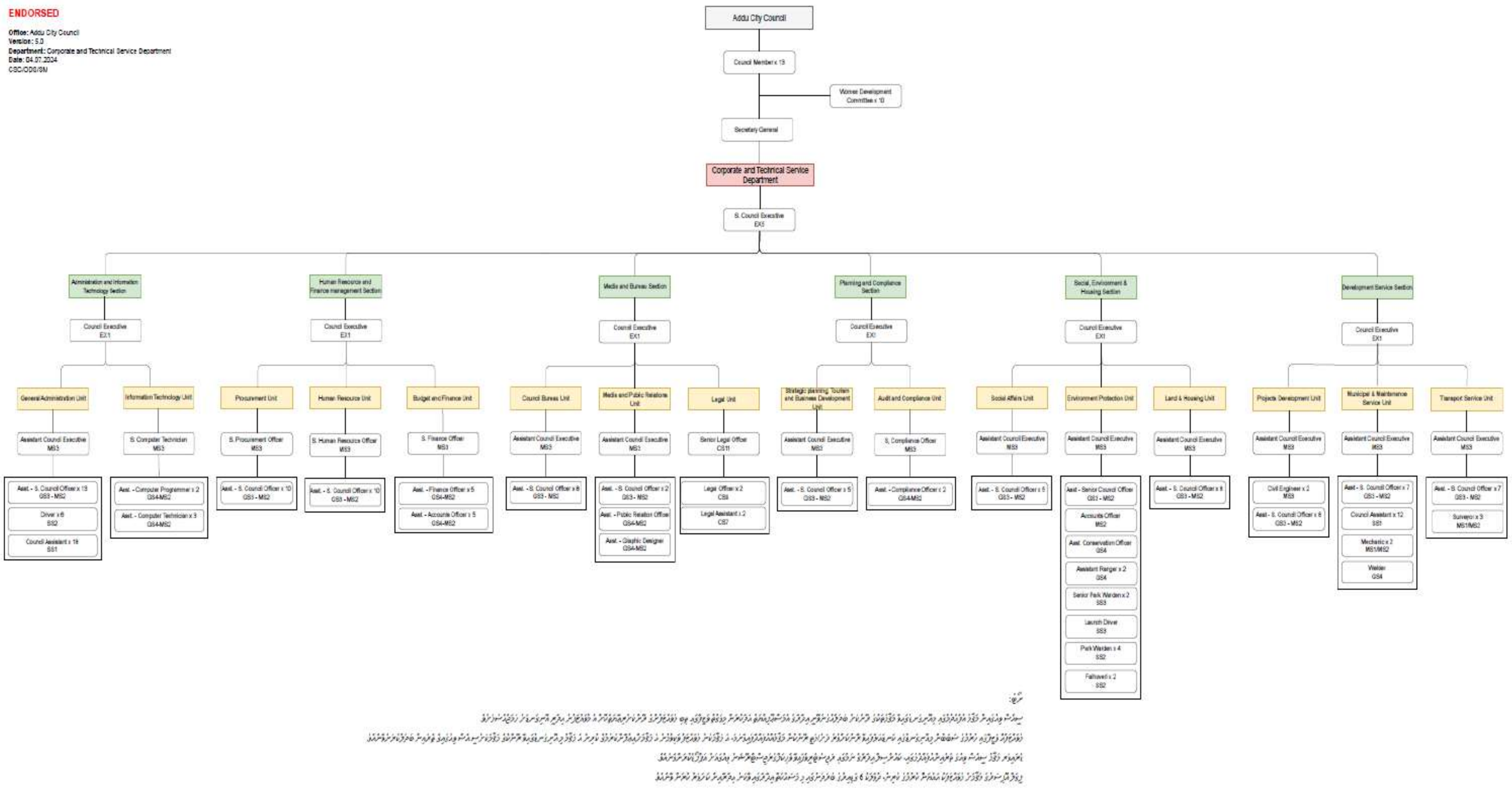

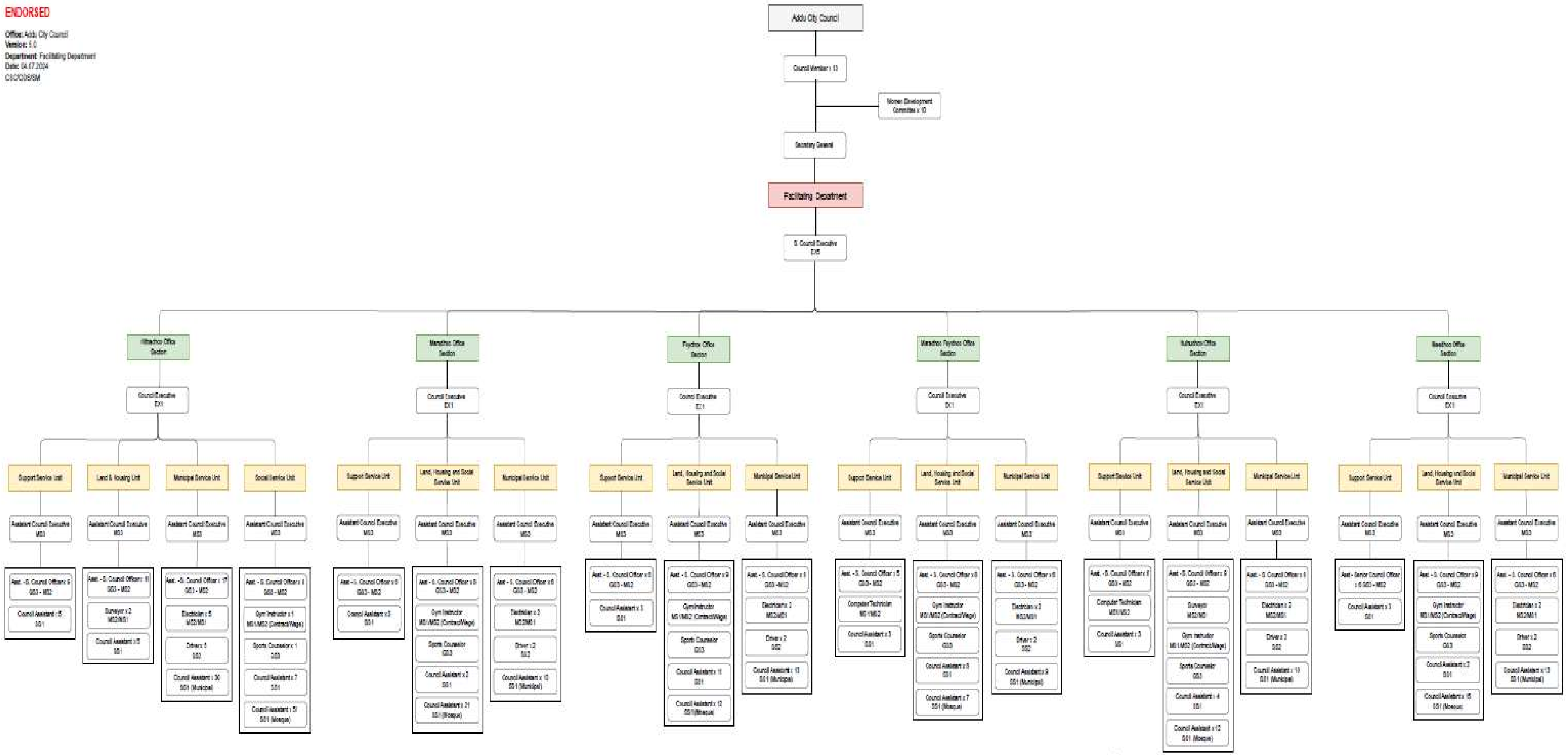
ENDORSED
Office: Addu City Council
Department: Facilitating Department
Date: 04.07.2024
Addu City Council
Council Member x 13
Women Development Committee x 10
Secretary General
Facilitating Department
Support Service Unit
Land & Housing Unit
Municipal Service Unit
Social Service Unit
Assistant Council Executive
Council Assistant

އައްޑޫސިޓީ ކައުންސިލް އިދާރާގެ އޮނިގަނޑު އެކުލަވާލެވިފައިވަނީ މޭޔަރ، ޑެޕިއުޓީ މޭޔަރ އަދި ކައުންސިލް މެމްބަރުންނާއި އަންހެނުންގެ ތަރައްޤީއަށް މަސައްކަތްކުރާ ކޮމިޓީގެ ދަށުން ސޯޝަލް ޖެންޑަރ (އެސް.ޖީ) އިދާރީ ހިންގުމުގެ އެންމެހާ ކަންކަން ބަލަހައްޓާ ގޮތަށެވެ. އެސް.ޖީގެ ދަށުން މަސައްކަތްތައް ބަހާލެވިފައިވަނީ 12 ސެކްޝަނަކަށެވެ. އޭގެ ތެރޭގައި ހިމެނެނީ އެޑްމިނިސްޓްރޭޝަން އެންޑް އިންފޮމޭޝަން ޓެކްނޮލޮޖީ ، ހިއުމަން ރިސޯސް އެންޑް ފައިނޭންސް ޕްރޮކިއުމަންޓް، ޕްލޭނިންގ އެންޑް ބިލްޑިންގ، ޕްރޮކިއުމަންޓް އެންޑް ކޮންޓްރެކްޓިންގ، ސޯޝަލް އެންވަޔަރަމަންޓް އެންޑް ހެލްތު ސަރވިސަސް، ޑިވެލޮޕްމަންޓް ސަރވިސް، ހިތަދޫ އޮފީސް، މަރަދޫ އޮފީސް، މަރަދޫފޭދޫ އޮފީސް، ފޭދޫ އޮފީސް، ހުޅުދޫ އޮފީސް އަދި މީދޫ އޮފީސް އެވެ. މި ސެކްޝަންތަކުގެ ދަށުން އެކިއެކި ޔުނިޓްތަކަށް މަސައްކަތް ބަހާލެވިފައިވެއެވެ.

5. މުވައްޒަފުން

2025 ވަނަ އަހަރުގެ ފުރަތަމަ ހަމަސް ނިމުނު އިރު މިއިދާރާގައި މަސައްކަތްކުރަމުން އައީ ދާއިމީ 339 މުވައްޒަފުން އަދި 135 ކޮންޓްރެކްޓް މުވައްޒަފުންނާއި އެކު ޖުމްލަ 474 މުވައްޒަފުންނެވެ. މިމުއްދަތުގެ ތެރޭގައި 04 މުވައްޒަފަކު ވަޒީފާއިން މުސްތަޢުފާވެފައިވާއިރު 07 މުވައްޒަފަކު ވަޒީފާއިން ވަކިވެފައިވެއެވެ. އަދި މި މުއްދަތުގައި 02 މުވައްޒަފަކު ވަނީ އެހެން އޮފީސްތަކަށް ބަދަލުވެފައެވެ. މުވައްޒަފުންގެ ސްޓާފް މިންގަނޑު ޖުމްލަކޮށްލުމަށްޓަކައި ރަނގަޅުކަން ފާހަގަކުރެވިފައި ވެއެވެ.

މުވައްޒަފުންގެ ރޭންކް ބެހިފައިވާގޮތް	ރޭންކް	އަދަދު
ސެކްރެޓަރީ ޖެނެރަލް	ZV7-1 (GRADE 1)	1
ޑިރެކްޓަރ	EX1	11
އެސިސްޓެންޓް ޑިރެކްޓަރ	MS3	24
ސީނިއަރ އޮފިސަރ ގްރޭޑް 2	MS2	13
ޓެކްނިކަލް އޮފިސަރ ގްރޭޑް 2	MS2	2
ލީގަލް ސަރވިސް ޕްރޮފެޝަނަލްސް	CS9 (Grade 4)	1
ލީގަލް ސަރވިސް ޕްރޮފެޝަނަލްސް	CS7 (GRADE 1)	1
ލީގަލް ސަރވިސް ޕްރޮފެޝަނަލްސް	MS1	1
ސީނިއަރ އޮފިސަރ ގްރޭޑް 1	MS1	25
ޓެކްނިކަލް އޮފިސަރ ގްރޭޑް 1	GS4	8

16	GS4	އޮފިސަރ ގްރޭޑް 2
2	GS3	އެސިސްޓެންޓް ޖެނެރަލް އޮފިސަރ ގްރޭޑް 2
59	GS3	އޮފިސަރ ގްރޭޑް 1
4	GS2	އެސިސްޓެންޓް ޖެނެރަލް އޮފިސަރ ގްރޭޑް 1
25	GS2	އެސިސްޓެންޓް އޮފިސަރ ގްރޭޑް 2
3	SS3	އެސިސްޓެންޓް އޮފިސަރ ގްރޭޑް 1
17	SS1	ސަޕޯޓް ސްޓާފް ގްރޭޑް 2
126	SS1	ސަޕޯޓް ސްޓާފް ގްރޭޑް 1
339		ޖުމްލަ

ޤާވަރުކަޓީ ޖޫނުސްގައި ބާއްޗާސްކޮށްފައިވާ ފަދައިން ކައުންސިލަރުންގެ މަސްއޫލިއްޔަތުތަކަށް ވެފައިވާ އެސްޑީޖީގެ ރައްޔިތުންގެ ކަންކަން، ދިރިފުށްރާތީ، އަދި ޒަވާބުދާރީވުން އުސޫލުކަން ރައްޔިތުން އަމިއްލައަށް ނިންމުމަށް މަގުފަހިކޮށްދީ އިޖުތިމާޢީ ގުޅުންހާއި، އިޤްތިޞާދީގޮތުން އަދި ސަޤާފީގޮތުން، ސިޔާސީގައި ދިރިއުޅޭ ރައްޔިތުންގެ ދިރިއުޅުމުގެ ފެންވަރު މަތިކުރުމަށް، ރައްޔިތުން ބާރުވެރި

ކުރުވައި، ރައްޔިތުންނާއި އެންމެ ގާތުން ފުޅާދާއިރާއެއްގައި ހިދުމަތްތެރިވެވޭނެ މަގު ފަހިކޮށްދީ، ސިޓީގެ ހަރަކާތްތަކުގައި އަމާން ވެށްޓެއް ޒާއިމުކުރުމަށް މަސައްކަތްކުރުމެވެ.

އައްޑޫ ސިޓީ ކައުންސިލްގެ އިދާރާއިން ފުރުޞަތުތައް ހިދުމަތްތަކުގެ ފެންވަރު މަތިކުރުމާއި އައްޑޫސިޓީގެ ތަރައްޤީގެ ސްޓްރެޓެޖީ ހަރުދަނާކޮށް ތަރައްޤީއަށް ކުރާ ކަންކަމުގައި ކައުންސިލްގެ ދައުރު އިތުރު ކުރުމުގެ މަސައްކަތުގައި އައްޑޫ ޒުވާނުންނާ ބައިވެރިވުން ހިސާބުތަކާއި ކުރުމަށް ކައުންސިލަރުންގެ ދުރުގައި މަސައްކަތް ތިރީގައިވާގޮތަށް ކަނޑައަޅުއްވާފައިވެއެވެ.

1- މޭޔަރ އަލީ ނިޒާރު – ކައުންސިލްގެ އެންމެހައިކަންކަން ވިލަރެސްކޮށް ބެލެހެއްޓުން

2- ޑެޕިއުޓީ މޭޔަރ މުހައްމަދު ޝުޖާއު – ކައުންސިލްގެ ހުރިހާ މަސައްކަތް ވިލަރެސްކޮށް ބެލެހެއްޓުމާއި ޕްރޮކިއުމަންޓް އަދި ޕޮލިސީ ޕްލޭނިންގ ކަންކަން ބެލެހެއްޓުން

3- ކައުންސިލަރ އަޙްމަދު ސައީދު – ހިތަދޫ އަވަށު އޮފީހުގެ މުނިސިޕަލް ސާރވިސް ކަންކަން ބެލެހެއްޓުން

4- ކައުންސިލަރ އިބްރާހިމް ޝިހާބް – ކައުންސިލް އިދާރާގެ ޕްލޭނިންގ ސޯޝަލްގެ ކަންކަން ބެލެހެއްޓުމާއި ހިތަދޫ އަވަށު އޮފީހުގެ ލޭންޑް، ޕްރޮކިއުމަންޓް އެންޑް ސޯޝަލް ހައުސިންގ ކަންކަން ބެލެހެއްޓުން

5- ކައުންސިލަރ މަރްޔަމް ސައީދާ - ތިމާވެށީގެ ކަންކަން ބެލެހެއްޓުން

6- ކައުންސިލަރ ހުސައިން ޝަރީފް – ޓްރާންސްޕޯޓް ސޯޝަލްގެ ކަންކަމާއި ހިތަދޫ އަވަށު އޮފީހުގެ ޓްރާންސްޕޯޓްގެ ކަންކަން ބެލެހެއްޓުން

7- ކައުންސިލަރ އާމިނަތު އަފްރާ ރަޝީދު – ކައުންސިލް އިދާރާގެ ކޮމިއުނިޓީ ސާރވިސް ޖެންޑަރގެ މަސައްކަތާއި ހިތަދޫ އަވަށު އޮފީހުގެ ކޮމިއުނިޓީ ސާރވިސް ސޯޝަލްގެ ކަންކަން ބެލެހެއްޓުން

8- ކައުންސިލަރ އަޙްމަދު ނާދިރު – މަރަދޫ އަވަށު އޮފީހުގެ އެންމެހައިކަންކަން ވިލަރެސްކޮށް ބެލެހެއްޓުން

9- ކައުންސިލަރ ހުދާ މުޙައްމަދު – މަރަދޫ ފޭދޫ އަވަށު އޮފީހުގެ އެންމެހައިކަންކަން ވިލަރެސްކޮށް ބެލެހެއްޓުން

10- ކައުންސިލަރ އާމިނަތު ސަލްމާ – ފޭދޫ އަވަށު އޮފީހުގެ ކޮމިއުނިޓީ ސާރވިސް، މުނިސިޕަލް ސާރވިސް އަދި ސޯޝަލް ސާރވިސް އެންޑް އެންވަޔަރަމަންޓް އެންމެހައިކަންކަން ވިލަރެސްކޮށް ބެލެހެއްޓުން

11- ކައުންސިލަރ މުޙައްމަދު ފައިސަލް – ފޭދޫ އަވަށު އޮފީހުގެ ލޭންޑް، ޕްރޮކިއުމަންޓް އެންޑް ސޯޝަލް ހައުސިންގ އަދި ޓްރާންސްޕޯޓް އެންމެހައިކަންކަން ވިލަރެސްކޮށް ބެލެހެއްޓުން

12- ކައުންސިލަރ އާމިނަތު ޝާހިދާ – މީދޫ އަވަށު އޮފީހުގެ އެންމެހައިކަންކަން ވިލަރެސްކޮށް ބެލެހެއްޓުން

6. ރަށުގެ ވަނަވަރު / ކައުންސިލުގެ އިދާރީ ހިންގާ ސަރަޙައްދު

މިސިޓީގައި އާބާދުވެ މީހުން ދިރިއުޅޭ 6 އަވަށް ކަމުގައިވާ ހިތަދޫ، މަރަދޫ، މަރަދޫފޭދޫ، ފޭދޫ، ހުޅުދޫ އަދި މީދޫ ހިމެނޭއިރު ސިޓީއާ ރަށެއްގެ ގޮތުގައި ކަނޑައެޅިފައިވާ ގޮއި އިތުރު ފަޅުރަށްތަކެއްވެސް ހިމެނެއެވެ. ޤުދުރަތީ ގޮތުންނާއި ސަޤާފީ ގޮތުން މުއްސަނދި ތަރިކައެއް ލިބިފައިވާ މިސިޓީ އަކީ އަމާން ހިތްފަސޭހަ ވެށްޓެއް އޮތް، ހިތްހަރު އެކުވެރި ރައްޔިތުންގެ ދިރިއުޅުމުންނާ ތަނެކެވެ. އައްޑޫސިޓީގެ ޖުމްލަ އާބާދީގައި ހިމެނޭ 17,321 އަންހެނުންނާއި 18,184 ފިރިހެނުންނާއެކު ޖުމްލަ 35,505 މީހުންނެވެ. މިގޮތުގައި 18 އަހަރުން ދަށުގެ 8,589 ކުދިންނާއި 65 އަހަރުންމަތީގެ 2,835 މީހުންނާއި 18 އަހަރާއި 64 ދެމެދުގެ 24,081 މީހުން ހިމެނެއެވެ.

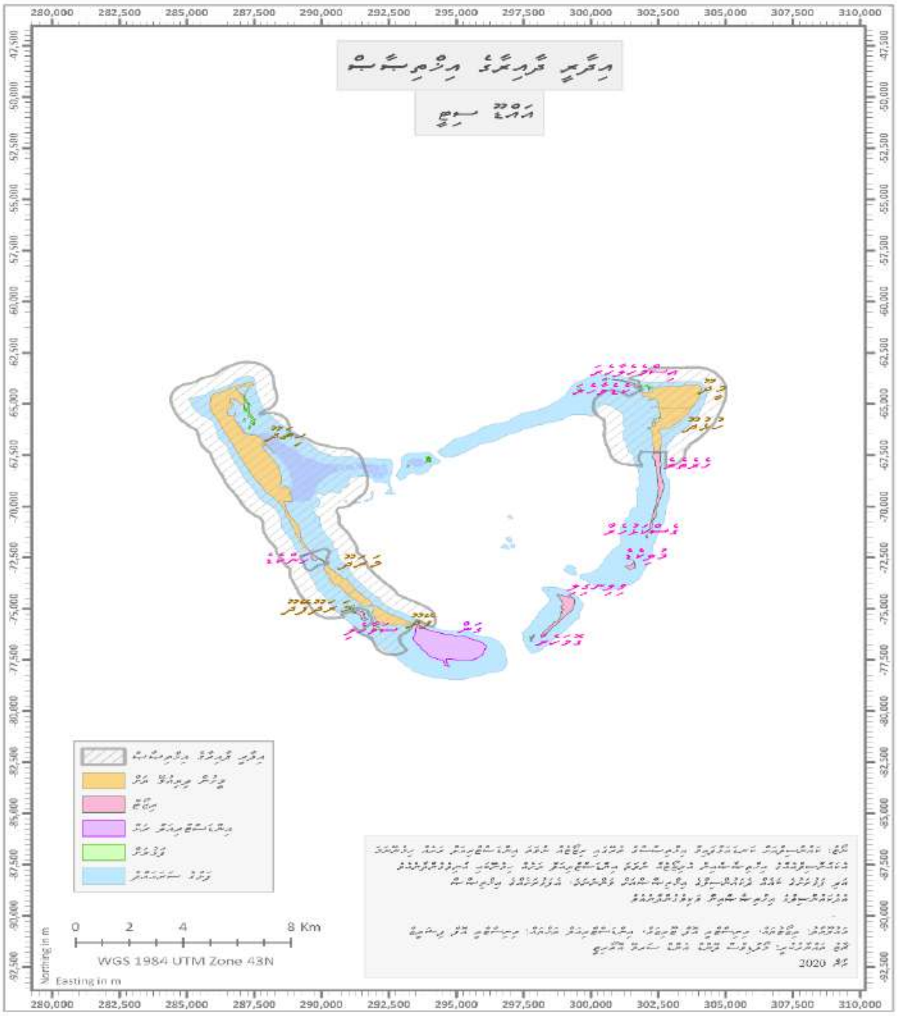

7. ނަތީޖާ ޙާސިލުކުރެވުނު މިންވަރު

2025 ވަނަ އަހަރުގެ މަސައްކަތު ތާވަލުގައި ހިމެނިފައިވާ ޙަރަކާތްތަކުގެ ތެރެއިން ޖޫން މަހުގެ ނިޔަލަށް ޙާސިލުވި މިންވަރު

#	ހިންގުމަށް ރޭވިފައިވާ ޙަރަކާތްތައް	ޙަރަކާތް ހިންގުމަށް ރޭވިފައިވާ މުއްދަތު Q1	Q2	ނަތީޖާ ޙާސިލުކުރެވުނު މިންވަރު
މުވައްޒަފުން ބެލެހެއްޓުމާއި އިދާރީ ހިންގުން				
އެޗް.އާރު	594 މުވައްޒަފުންގެ މުސާރައާއި އިނާޔަތްތައް ދިނުން	✓	✓	100%
އެޗް.އާރު	2025 ވަނަ އަހަރުގެ މުވައްޒަފުންގެ ޓްރެއިނިންގ ޕްލޭން ތައްޔާރުކުރުން	✓	✓	100%
އެޗް.އާރު	މުވައްޒަފުންނަށް ބޭނުންވާ ރިފްރެޝަރސް ޓްރޭނިން، ވަޒީފާގައި އުޅޭކަމުގެ ތިއުރީން، އަދި ވަޒީފާ އަދާކުރުމުގެ ތިއުރީން އަދި ވަޒީފާ އަދާކުރާކަމުގެ ތިއުރީން	✓	✓	100%
އެޗް.އާރު	ޕީ.އާ މަސައްކަތްތައް ކުރުން	✓	✓	100%
އެޗް.އާރު	ޚާލީ މަޤާމުތަކަށް މުވައްޒަފުން ނެގުމަށް ބޭނުންވާ ރެކްރޫޓްމަންޓް ޕްރޮސެސް ހިންގުން	✓	✓	100%
އެޗް.އާރު	ސްކޮލަރޝިޕް، ޓްރޭނިންގ އަދި އަމަލީ ޓްރޭނިންގތަކުގައި ކޮންޓްރެކްޓް މުވައްޒަފުން ނެގުމަށް ބޭނުންވާ ރެކްރޫޓްމަންޓް ޕްރޮސެސް ހިންގުން	✓	✓	100%
އެޗް.އާރު	ސަރުކާރުގެ އުޞޫލާއި މުވައްސަސާތަކުގެ މުވައްޒަފުންގެ ތެރެއިން، ޕާސަނަލްގެ ކަސްޓަމަރސްތައް އައުޓްސޯސް ކައުންސިލާ ހަވާލުކުރެވިފައިވާ މުވައްޒަފުންގެ ޕާސަނަލް ފުރިހަމަކުރުން.	✓	✓	100%
އެޗް.އާރު	މިނިސްޓްރީ އޮފް އިސްލާމިކް އެފެއާޒްގެ އިމާމުންގެ މުސާރަ އާއި އެލަވަންސް ދިނުމަށް ބޭނުންވާ ރިޕޯޓްތައް ތައްޔާރުކޮށް މިނިސްޓްރީއަށް ފޮނުވުން	✓	✓	100%
އެޗް.އާރު	ސްޓާފް ކާޑު ހެދުން	✓	✓	100%
އެޗް.އާރު	ބަޔޯ މުވައްޒަފުންގެ ލޮގް ފުރިހަމަ ކުރީ	✓	✓	100%
އެޗް.އާރު	މުވައްޒަފުންގެ ޖީޝަޓް ހެދުން		✓	75%
މުވައްޒަފުންގެ އަގު ވަޒަންކުރުމާއި ގުޅުން ބަދަހިކުރުން				
އެޗް.އާރު	މުވައްޒަފުންގެ މާރަފުން		✓	100%
އެޗް.އާރު	މުވައްޒަފުންގެ ޓޫރު ވިއްދުން		✓	100%
އެޗް.އާރު	ރިޓާޔަރވާ މުވައްޒަފުންގެ އަގުވަޒަންކުރުން	✓	✓	100%
އެޗް.އާރު	އަލަށް ވަޒީފާއަށް ވަނަ މުވައްޒަފުންނަށް މަރުޙަބާ ކިޔުން	✓	✓	100%
އެޗް.އާރު	2025 ވަނަ އަހަރަށް މަރުޙަބާ ކިޔުމުގެ ގޮތުން ބާއްވާ މުވައްޒަފުންގެ ބައްދަލުވުން	✓	✓	100%
އެޗް.އާރު	ސްކޮލަރޝިޕް އެޕްލައި އަދި އަމަލީ އެޕްލައިކަމުގެ މަސައްކަތްތަކާ މުވައްޒަފުންގެ ދެމެދުގައި ގުޅުން ބަދަހިކޮށް، އެކުވެރިކަން އާލާކުރުމަށް ބާއްވާ އިވެންޓް	✓	✓	100%

			މުވައްޒަފުން ތަމްރީން ކުރުން	
100%		✓	އޮފީސް ދިވެހި 1	އެޗް.އާރު
100%		✓	ބިލްޑިންގ ކޯޑް ތަމްރީން ޕްރޮގްރާމް	އެޗް.އާރު
100%		✓	މާލީ ބަޔާން ތައްޔާރުކުރުމުގެ ތަމްރީން	އެޗް.އާރު
100%		✓	ދައުލަތުގެ މާލިއްޔަތުގެ ޤާނޫނާއި ގަވާއިދަށް އަހުލުވެރިކުރުމުގެ ޕްރޮގްރާމް	އެޗް.އާރު
100%		✓	އެންޓަރޕްރައިސިންގ ކްލައިމެޓް އެންޑް ޑިޒާސްޓަރ ރިސްކް ރެޒިލިއަންޓް ސިޓީސް އިން އޭޝިއާ އެންޑް ދަ ޕެސިފިކް ޕްރޮގްރާމިންގ	އެޗް.އާރު
100%	✓		މެނޭޖްމަންޓް ޑިވެލޮޕްމަންޓް ޕްރޮގްރާމް ފޮރ އެސް.ޖީ	އެޗް.އާރު
100%	✓		ކައުންސިލް ރެގިއުލޭޝަންސް ޓްރެއިނިންގ - ހުޅުދޫ މީދޫ	އެޗް.އާރު
100%	✓		ހެލްތް އިން ދަ ވޯކްޕްލޭސް	އެޗް.އާރު
100%	✓		މާލިއްޔަތު ގަވާއިދު	އެޗް.އާރު
100%	✓		ޓްރެއިނިންގ ޕްރޮގްރާމް އިން ޕޮލިސީ އެޑްމިނިސްޓްރޭޝަން ފޯރ ސިވިލް ސަރވަންޓްސް އޮފް މޯލްޑިވްސް	އެޗް.އާރު
100%	✓		ސިވިލް ސަރވިސް ގަވާއިދު ޓްރެއިނިންގ	އެޗް.އާރު
100%	✓		ލީޑަރޝިޕް ޑިވެލޮޕްމަންޓް ޕްރޮގްރާމް	އެޗް.އާރު
100%	✓		ޖެމްސް ވާކްސްޕޭސް އާއި އޮފީސް 365 ތަމްރީން ޕްރޮގްރާމް	އެޗް.އާރު
100%	✓		ޓްރެއިނިންގ ޕްރޮގްރާމް އިން ހިއުމަން ރިސޯސް ޑިވެލޮޕްމަންޓް ފޯރ ސިވިލް ސަރވަންޓްސް އޮފް މޯލްޑިވްސް	އެޗް.އާރު
100%	✓		އިންޓަރނަލް އޮޑިޓް ޕްރޮގްރާމް	އެޗް.އާރު
50%	✓	✓	ކައުންސިލުން ތަންފީޒުކުރާ ގަވާއިދުތަކާއި އުސޫލުތަކަށް މުވައްޒަފުން އަހުލުވެރިކުރުމުގެ ޕްރޮގްރާމް - މުނިސިޕަލް ހިދުމަތްތަކާ ގުޅޭ ޤަވާއިދުތަކާއި އުސޫލުތައް	ލީގަލް
50%	✓	✓	ކައުންސިލުން ތަންފީޒުކުރާ ގަވާއިދުތަކާއި އުސޫލުތަކަށް މުވައްޒަފުން އަހުލުވެރިކުރުމުގެ ޕްރޮގްރާމް - ބިން ބިމާ ގުޅޭ ޤަވާއިދުތަކާއި އުސޫލުތައް	ލީގަލް
			ކައުންސިލް އިދާރާގެ އިމާރާތް މަރާމާތުކުރުން	
100%	✓	✓	އޮފީސް ކެބިނެޓް އެންޑް ރިނޯވޭޝަން	އެޑްމިން
40%	✓	✓	ހިތަދޫއަވަށު އޮފީސް އިމާރާތް މަރާމާތުކުރުމުގެ މަސައްކަތް	ޕްރޮޖެކްޓް
5%	✓	✓	ހަރިބޮޑު އޮފީހުގެ ފުރާޅު ހިލާކުރުމުގެ މަސައްކަތް	ޕްރޮޖެކްޓް
75%	✓	✓	މީދޫ މިބިންގެ ރަށު އިމާރާތް ކުރުމުގެ މަސައްކަތް	ޕްރޮޖެކްޓް
100%	✓	✓	ހުޅުދޫ އޮފީސް ރިނޯވޭޝަން މަސައްކަތް	ޕްރޮޖެކްޓް
100%	✓	✓	ހ.ޕ.މ.ކ.ކ.ކ ގެ ފާހާނާ އަދި ސްޓާފްރޫމް ހަދާ ހެދުމުގެ މަސައްކަތް	ހ.ޕ.މ.ކ.ކ.ކ
100%	✓	✓	ހިތަދޫ އަވަށުގައި ޖާބާރު ކުއާރިބާރުސްގެ ފާހާނާތައް ހެދުމުގެ މަސައްކަތް	ޕްރޮޖެކްޓް
95%	✓	✓	ޖާބާރު ކުއާރިބާރުސް ރިނޯވޭޝަން މަސައްކަތް	ޕްރޮޖެކްޓް
75%	✓	✓	އޮފީސް އިމާރާތް މަރާމާތުގެ ރިސަރފޭސިން ހުޅާ މަރާމާތު ކުރުން	މަރަދު

މަރަދޫ	އޮފީހުގެ ފާހާނާއާއި ފެނާއި ބޯ ސިސްޓަމް މަރާމާތުކުރުން	✓	✓	90%
މަރަދޫ	އޮފީސް އިމާރާތް މަރާމާތު ކުރުން	✓	✓	0%
މަރަދޫ	މަރަދޫ އަވަށުއޮފީސް ސެކިއުރިޓީ ގޭޓް މަރާމާތު ކޮށް ބެލެހެއްޓުން	✓	✓	0%
މަރަދޫފޭދޫ	އޮފީސް އިމާރާތް މަރާމާތު ކުރުން	✓	✓	10%
މަރަދޫފޭދޫ	އޮފީސް ފައިލިން ރޫމް ހެދުން	✓	✓	50%
ފޭދޫ	އޮފީސް މަރާމާތުކުރުމާއި ޕާޓިޝަން ޖެހުން ހެދުން	✓	✓	20%
މީދޫ	މީދޫ އަވަށު އޮފީހުގެ އެތެރެއާއި ބޭރުގައި ކުލަލުން	✓	✓	80%
މީދޫ	މީދޫ އަވަށު އޮފީހުގެ ރިސެޕްޝަން އޭރިއާ މަރާމާތުކުރުން	✓	✓	100%
މީދޫ	އޮފީހުގައި ހުރި ގުދަން މަރާމާތުކޮށް ފައިލު ރައްކާކުރެވޭގޮތަށް ހެދުން	✓	✓	100%
ކެޕިޓަލް ތަކެތި ހޯދުން				
ސޯޝަލް	ޗެޓް ބޮޓް ސޮފްޓްވެއަރ	✓		80%
ބިއުރޯ	ރަސްމީ ޖަލްސާ އަދި އެޖީ.އެމް.ގެ ބައްދަލުވުމުގެ ޔައުމިއްޔާ ލިޔުމަށް ބޭނުންވާ ސޮފްޓްވެއަރ	✓	✓	15%
މީޑިއާ	ކެމެރާ އަދި ޑްރޯން ސަޕްލައިކުރުން	✓		100%
މީޑިއާ	މީޑިއާއަށް ބޭނުންވާ އައި.ޕީ. އާއި ގުޅޭގޮތުން ހޯމް ހާޑްވެއަރ	✓		100%
މީޑިއާ	އައްޑޫސިޓީ ކައުންސިލްގެ އާ ވެބްސައިޓް ޑިޒައިން ކުރުން	✓		30%
މީޑިއާ	މީޑިއާއަށް ބޭނުންވާ ކެމެރާ ރައިން ކަވާ	✓		70%
މީޑިއާ	މީޑިއާއަށް ބޭނުންވާ ގޭމިން ލެޕްޓޮޕް	✓		100%
މަރަދޫ	ސައުންޑް ސިސްޓަމް- މަރަދޫ އޮފީހަށް ހޯދު	✓	✓	20%
މަގުހެދުމާއި މަގުތައް މަރާމާތުކުރުން ބެލެހެއްޓުން				
ޕްރޮޖެކްޓް	ހިތަދޫ އަވަށުގައި ރައުންޑް އެބައުޓްއެއް ތަރައްޤީކުރުމުގެ މަސައްކަތް	✓	✓	10%
ޕްރޮޖެކްޓް	ޕްރޮވިޝަން ސްޓްރީޓް ލައިޓް- މޮނިޓަރ ކުރުން	✓	✓	90%
ޕްރޮޖެކްޓް	ރޯޑް މާރކިންގ، ޒީބްރާ ކްރޮސް - މޮނިޓަރ ކުރުން	✓	✓	90%
ޕްރޮޖެކްޓް	ރޯޑް ނޭމް ބޯޑް - މޮނިޓަރ ކުރުން	✓	✓	100%
ޕްރޮޖެކްޓް	ސީ.ސީ.ޓީ.ވީ ކެމެރާ - މޮނިޓަރ ކުރުން	✓	✓	90%
ޕްރޮޖެކްޓް	އައްޑޫސިޓީ ފޯނުގެ ނިޝާނު އެޑްވަރޓައިޒް ކުރުމުގެ މަސައްކަތް - މޮނިޓަރ ކުރުން	✓	✓	75%
މަގުހެދުމާއި މަގުތައް މަރާމާތުކުރުން ބެލެހެއްޓުން				
ޕްރޮޖެކްޓް	ހިތަދޫ ބަނދަރު ފެރީ ޓާރމިނަލް ހެދުން	✓	✓	50%
ޕްރޮޖެކްޓް	ހުޅުމީދޫ އަވަށުގައި ހަރުބަރު ޖެޓީ ތަރައްޤީ ކުރުމުގެ މަސައްކަތް	✓	✓	100%
ޕްރޮޖެކްޓް	ހުޅުދޫ ބަނދަރު ޕޮންޓޫން ސްޓޭޖިންގ	✓	✓	25%
ޕްރޮޖެކްޓް	މީދޫ ބަނދަރު އަދި މަތިމަތި ރިވެޓްމަންޓް ބެލެހެއްޓުން	✓	✓	45%
ޕްރޮޖެކްޓް	މީދޫ ސޯލަރ ލައިޓް ހަރުކުރުން	✓	✓	0%

މީދޫ	ގޯދި ބަނދަރު ފާހަގަ ސައިންބޯޑާ ގަސް އިންދުން	✓	✓	45%
ނަރުސަރީ މަރާމާތުކުރުމާއި ނަރުސަރީ ބެހުން				
މަރަދޫފޭދޫ	ނަރުސަރީ މަރާމާތު ކުރުން	✓	✓	100%
ހުޅުދޫ	ނަރުސަރީ ހެދުމާއި މަރާމާތުކުރުމާއި ނަރުސަރީ ބެހުން	✓	✓	0%
މީދޫ	ނަރުސަރީތަށް ހެދުމަށް (ހަރާކާތާ ބައިތަކެއް ރިޕްލޭސްކުރުމަށް)	✓	✓	0%
މިސްކިތްތައް މަރާމާތުކުރުމާއި ސާފުކޮށް ބެލެހެއްޓުން				
އެޑްމިން	މިސްކިތްތައް ސާފުކުރަ ކުރުން	✓	✓	45%
އެޑްމިން	[illegible]	✓	✓	75%
ފޭދޫ	މިސްކިތުގެ ސައުންޑް ނިޒާމު ކުރުމަށް	✓	✓	85%
ހުޅުދޫ	ހަމަސްއަހަރު މިސްކިތްތަކުގެ އާބާދީކުރުން	✓	✓	100%
މީދޫ	މިސްކިތްތައް މަރާމާތުކުރުން	✓	✓	100%
އައްޑޫ ސިޓީގެ ދަތުރުފަތުރާއި ގުޅޭ މަގުތައް ސާފުކުރުމާއި ބެލެހެއްޓުން				
ޕްރޮޖެކްޓް	މި އިދާރާގެ ބާރުމަސް 3 ރޭގެ ސާވިޔަރ ގަވުމުގެ މަސައްކަތް	✓	✓	100%
ޕްރޮޖެކްޓް	ބައްޖަރ ގަވުމުގެ މަސައްކަތް	✓	✓	50%
ޕްރޮޖެކްޓް	ފެންސިލިން މަސައްކަތްތަކަށް ހުޅު ވެހިކަލް ހޯދުން	✓	✓	50%
ސޯޝަލް	ޕްރޮގްރާމް ހިންގުން "ސާފު އައްޑޫ"	✓	✓	100%
މަގުހެދުމާއި މަގުތިރާލާ ބެލެހެއްޓުން				
މީދޫ - މަގުމަތީ ބައްތި މަރާމާތުކުރުން ބޭނުންވާ ތަކެތި ހޯދުން				
މީދޫ	މީދޫ - މަގުމަތީ ބައްތި މަރާމާތުކުރުމަށް ބޭނުންވާ ތަކެތި ހޯދުން	✓	✓	30%
މީދޫ	އަތޮޅު ގޮތި ދޮރުކަރާ ސިވަރޭޖްއިރުގެ މަގުތަކުގައި މަގު ބައްތި ޖެހުން	✓	✓	30%
މީދޫ	މަގު ބައްތިތަކުގައި ސީރިއަލް ނަންބަރު ޖެހުން	✓	✓	10%
ޖަނަރަލް ސަރވިސް ގެ ހިދުމަތްތައް ދިނުން				
ޕްރޮޖެކްޓް	ޖަރީމާގެ ޖަރާއް ތަރައްޤީކުރުމުގެ މަސައްކަތް	✓	✓	90%
ޕްރޮޖެކްޓް	ޖަރީމާ ޖަރާއް ސަރަހައްދުގައި ޖަރީމާގެ ޖޯސްޓަން އަށްޓަ ފަހަތްތަކެއް ހިމާޔަތްކުރުން ހޯދައި ހުރުމުގެ މަސައްކަތް	✓	✓	15%
ބިމާބެހޭ ފޮނޑޭޝަނުން				
ޓެންޑަ	ދިރިއުޅުމަށް ގޯތި ދޫކުރުން (މަރަދޫ އަދި މަރަދޫފޭދޫ)	✓		50%
ޓެންޑަ	ޕްލޮޓު އަދި ރަހައްޓަ ދޫކުރުމާގުޅޭ މަސައްކަތް ކުރުން	✓		15%
އިޖްތިމާޢީ ގޮތުން ދުވަހުގެ މުޖުތަމަޢު ތަރައްޤީކުރުން (ޖަވާނުންގެ މަސައްކަތް / ކުޅިވަރު ސްޕޯޓްސް ހިންގުމާއި މަރާމާތުކޮށް ބެލެހެއްޓުން)				
ޕްރޮޖެކްޓް	ހިތަދޫ އަތޮޅު ދޫނި ސްޕޯޓްސްގައި ޖުމްބާ ރަމްޕާއް ތަރައްޤީ ކުރުމުގެ މަސައްކަތް	✓	✓	35%
ޕްރޮޖެކްޓް	ހިތަދޫ ދޫނިސްޕޯޓްސްގެ ޖިމް އެކުއިޕްމެންޓް	✓	✓	100%
ހިތަދޫ	ހިތަދޫ - ޖަވާނުންގެ މަރުކަޒުގެ ލިޔުއްވުން ބޭނުންވާ ތަކެތި ހޯދުން	✓	✓	100%
ހިތަދޫ	ހިތަދޫ - ޖަވާނުންގެ މަރުކަޒުގެ ފާރާ ސާފުކުރުމަށް ބޭނުންވާ ތަކެތި	✓	✓	100%

ހިތަދޫ	ހިތަދޫ - ޖަވާނުންގެ މަރުކަޒަށް ގެޔަކަށް ސަޕްލައިސް ހޯދުން	✓	✓	100%
ހިތަދޫ	ހިތަދޫ - ޓްރެކް ސްޓޭންޑަރ މަރާމާތުކުރުން	✓	✓	50%
ހިތަދޫ	ޖިމްސެޓް އިންސްޓޮލޭޝަންކުރުން - ދުވާން ގާއިމާ	✓	✓	100%
ހިތަދޫ	އެކުއެކު ކުޅިވަރު މުބާރާތް -ގޮވެޔަން ފުޓްބޯޅަ މުބާރާތްތައް ކު	✓	✓	25%
މަރަދޫފޭދޫ	ކޮމިއުނިޓީ ސެންޓަރު އަދި ބޭނުންވާ ކުޅިވަރު ސާމާނު ހޯދުން	✓	✓	100%
މަރަދޫފޭދޫ	ކޮމިއުނިޓީ ސެންޓަރު މަރާމާތުކޮށް ބެލެހެއްޓުން	✓	✓	100%
މަރަދޫފޭދޫ	ކޮމިއުނިޓީ ސެންޓަރަށް ބޭނުންވާ ފަރުނީޗަރު ހޯދުން	✓	✓	100%
ފޭދޫ	ލިޔެކިޔުމާއި ބެހޭ ގޮތުން ހޭލުންތެރިކަމި	✓	✓	100%
ފޭދޫ	އިންފްލުއެންސަރ ޖަލްސާތައް އާއިބެހޭ ގޮތުން ހޯދާ ތަކެތި	✓	✓	100%
ފޭދޫ	ފުޅުގެ ގޮތުގައި ބޭނުންކުރެވޭ ތަކެއްޗާއި އިންޑިކޭޓަރ ތަކެތި	✓	✓	100%
ފޭދޫ	އާޒާދީ ހިދުމަތުގައި އުޅުއްވާ ގޮތުގައި އާޒާދީގައި ދެވޭ ކަމުދާ ސަރުކާރު ތަކެތި	✓	✓	100%
ފޭދޫ	އިލެކްޝަނާ ބެހޭގޮތުން ހޭލުންތެރިކަމި	✓	✓	100%
ފޭދޫ	ސްކޫލަށް ފޯރުކޮށް ހޯދުމަށް	✓	✓	100%
ފޭދޫ	ކުނިކަހާ ފޮޓޯސާފުކުރުމަށް ހޯދާ ތަކެތި	✓	✓	100%
ފޭދޫ	ހިފާގަތުމާއި ތަކެތި ހޯދުމަށް	✓	✓	100%
ފޭދޫ	އާޓިސް ޖިނަރޭޓަރު ކުރުމަށް ހޯދާ ތަކެތި	✓	✓	100%
ފޭދޫ	އެހެނިހެން ގޮތްގޮތުން ހޯދާ ތަކެތި	✓	✓	100%
ފޭދޫ	ތަކެތީގެ ކުލި	✓	✓	100%
ފޭދޫ	އާޓިސް އިމާރާތް ފޮޓޯސާފުކުރުމުގެ ހިދުމަތަށް ދޭ ފައިސާ އާއި ކުނިކޮށްމަށް ދައްކާ ފީ	✓	✓	100%
ފޭދޫ	ޕްރޮޖެކްޓާއި ގުޅޭ ހަރަދު	✓	✓	100%
ފޭދޫ	އުފުލުމުގެ ހަރަދު	✓	✓	100%
ފޭދޫ	ޖަލްސާ އަދި ސޮލިކަރ ފަރަކާތްތައްތަކަށް ކުރާހަރަދު	✓	✓	100%
ފޭދޫ	ގުދާންތަކުން ގުދާންތަކަށް އަދަދުކުރުން ކުރާހަރަދު	✓	✓	100%
ފޭދޫ	ފަރުނީޗަރާއި ފިޓިންގްސް މަރާމާތުކުރުން	✓	✓	100%
ފޭދޫ	ގެސްޓްހައުސް އިކުއިޕްމަންޓްސް މަރާމާތުކުރުން	✓	✓	100%
ފޭދޫ	ޖަވާހިރުގެ މަރުކަޒު މަރާމާތުކޮށް ބެލެހެއްޓުން	✓	✓	100%
ހުޅުދޫ	ޓޫރިޒަމް ސެންޓަރ ލިޔެކިޔުމުގެ ބޭނުންވާ ތަކެތީގެ ހަރަދު	✓	✓	100%
ހުޅުދޫ	ޓޫރިޒަމް ސެންޓަރ މަރާމާތުކޮށް ބެލެހެއްޓުން	✓	✓	100%
ހުޅުދޫ	ޓޫރިޒަމް ސެންޓަރ ގެ އިންޓަރނެޓް އަދި ޓީވީ ގެ ހިދުމަތުގެ ހަރަދު	✓	✓	100%
ހުޅުދޫ	ޓޫރިޒަމް ސެންޓަރ ފަރާ ސާމާނުތަކުގެ ބޭނުންވާ ސާމާނު ހޯދުން	✓	✓	100%
ކުނިކޮށާ ކަނޑު ތަރައްޤީކުރާ މަރާމާތުކޮށް ބެލެހެއްޓުން				
ޕްރޮޖެކްޓް	މަނިކު ދަނޑު ތަރައްޤީ ހޯދުމުގެ މަސައްކަތް	✓	✓	50%

ޕްރޮގްރެސް	ރަސްމީ ދަތުރުތައް ތަރުތީބު ޖެހުން	✓	✓	25%
ޕްރޮގްރެސް	ހިމެނޭ ރަސްމީދަތުރު ތަރައްޤީކުރުމުގެ މަސައްކަތް	✓	✓	100%
ޕްރޮގްރެސް	ސްޕޯޓްސް ފިޓްނަސް ދަތުރު ތަރައްޤީކުރުމުގެ މަސައްކަތް	✓	✓	100%
ޕްރޮގްރެސް	އީދުމަހު ފިޓްނަސްދަތުރު މަޝްރޫއުތަކުގެ މަސައްކަތް	✓	✓	100%
ހިނގަމުން	ކަސްރަތު ބޭނުމަށް ދަތުރުކުރުމަށް ބޭނުންކުރާ ތަނަވަސް ސްޕޯޓްސް ތަރައްޤީކުރުން	✓	✓	0%
ޕްރޮގްރެސް	މަރުކަޒު ފިޓްނަސްދަތުރުތައް ތަރައްޤީކުރުމުގެ މަސައްކަތްތަކާއި ބޭނުންވާ ޖަގަހަ، ޖެހުނު ޙާލަތު އަދި އެހެނިހެން ތަކެތި ސަޕްލައިކުރުން	✓	✓	10%
ޕްރޮގްރެސް	މަރުކަޒު ފިޓްނަސް ދަތުރުތަކަށް ބޭނުންވާ ޖަހައިން އަދި ކަނޑު ހުރުން	✓	✓	10%
ޕްރޮގްރެސް	ފުދޫ ފިޓްނަސް ދަތުރު	✓	✓	10%
ހިނގަމުން	ރަސްމީދަތުރުތަކަށް ޖަހައިޖެހުން	✓	✓	25%
ހިނގަމުން	ހިމެނޭ - ފިޓްނަސް ދަތުރުތައް މަޝްރޫއުތަކުރުން	✓	✓	30%
ފުދޫ	ޖަރީމާ ދަތުރު ހުރުން	✓	✓	16%
އ.ޕ.ތ.ކ.ކ	މަރުކަޒު ހޮސްޕިޓަލް ދަތުރު ތަރައްޤީ ކުރުން	✓	✓	5%
ޕްރޮގްރެސް	މަރުކަޒުފުދޫ އިންޖީ ވޯޓާ ކޮމްޕްލެކްސް ތަރައްޤީކުރުން	✓	✓	25%
ޕްރޮގްރެސް	ހިމެނޭ ފުޓްބޯޅަ ވޯޓާ ކޯޓު	✓	✓	25%
ސިޓީ ސްކޫލްއަށް މަޝްރޫޢު ކުރުމާއި ބެލެހެއްޓުން				
ޕްރޮގްރެސް	ސިޓީ ސްކޫލްއަށް ދިރު މަޝްރޫއުތަކުރުމުގެ މަސައްކަތް	✓	✓	100%
ޕްރޮގްރެސް	ސިޓީ ސްކޫލްއަށް ބަޖެޓް ރިޕޯޓުފޮނުވުން	✓	✓	2%
ޕްރޮގްރެސް	ސިޓީ ސްކޫލްއަށްގެ ތަޢުލީމީ ކުލަފުށުގެ މަސައްކަތް	✓	✓	25%
ޕްރޮގްރެސް	ސިޓީ ސްކޫލްއަށްގެ ފިހާރަތަށް ބޭނުންވާ ފުރުފުޅި ހުރުމާއި ފިހާރަ ބެލެހެއްޓުމުގެ މަސައްކަތް	✓	✓	25%
ހިނގަމުން	ސިޓީ ސްކޫލްއަށް ވޯޓަރ ފުޓްބޯޅާ ޒުވާނުންނަށް	✓	✓	10%
ފުޓް، ފިނިމަޑީޒަން އަދި ސްޕޯޓްސް ޖަމްޢިއްޔާ ފުދު އާމްދަނީ ސަރަހައްދުތަކުގެ ތަރައްޤީކުރުން މަޝްރޫއުތަކުގެ ބެލެހެއްޓުން				
ޕްރޮގްރެސް	ހިމެނުމުގައި ކުޅިވަރުގެ ފުރުޞަތު ތަރައްޤީކުރުމުގެ މަސައްކަތް	✓	✓	70%
ޕްރޮގްރެސް	މަރުކަޒުފުދޫ އަވަށުގައި ސްޓޭޖް ފުރުޞަތު ތަރައްޤީކުރުމުގެ މަސައްކަތް	✓	✓	100%
ޕްރޮގްރެސް	މަރުކަޒުފުދޫ ފުރުޞަ	✓	✓	50%
އ.ޕ.ތ.ކ.ކ	ހުޅުދޫގައި ކުޅިވަރުގެ ފުރުޞަތު ތަރައްޤީކުރުން	✓	✓	20%
ޕްރޮގްރެސް	ހުޅުދޫގައި ކުޅިވަރުގެ ފުރުޞަތު ތަރައްޤީކުރުން	✓	✓	10%
ޕްރޮގްރެސް	ހުޅުދޫ ކުޅިވަރުގެ ފުރުޞަތަށް ބޭނުންވާ ތަކެތި ސަޕްލައިކުރުމުގެ މަސައްކަތް	✓	✓	10%
ޕްރޮގްރެސް	މީދޫ އަވަށުގައި ކުޅިވަރުގެ ފުރުޞަތު ތަރައްޤީކުރުމުގެ މަސައްކަތް	✓	✓	95%
ހިނގަމުން	ހިމެނޭ - ފުޓްބޯޅަ މަޝްރޫއުތައް ބެލެހެއްޓުން	✓	✓	35%
ހިނގަމުން	ސްޓޭޖް ފުރުޞަ	✓	✓	15%
މަރުދު	ކުޅިވަރުގެ ފުރުޞަ ތަރައްޤީކުރުން	✓	✓	100%

ފޭދޫ	ފޭދޫ މަގުއަދު ވަލި ގޭޓް މަރާމާތުކުރުން	✓	✓	38%
ފޭދޫ	ފޭދޫ [illegible] ވަލި ގޭޓް މަރާމާތުކުރުން	✓	✓	16%
ޕްރޮޖެކްޓް	މީދޫ އަވަށުގެ އައުޓް ޑޯރ ޖިމް ތަރައްޤީކުރުމުގެ މަސައްކަތް	✓	✓	100%
ޕްރޮޖެކްޓް	ހިތަދޫގެ ސްވިމިންގ އޭރިއާ ތަރައްޤީކުރުން	✓	✓	90%
ޕްރޮޖެކްޓް	ހިތަދޫ ބީޗް ތަރައްޤީކުރުން (ސިޓީ [illegible])	✓	✓	25%
ޕްރޮޖެކްޓް	[illegible] (ސިޓީ [illegible])	✓	✓	35%
ހިތަދޫ	ސްވިމިންގ [illegible] ސަރަހައްދު މަރާމާތުކޮށް ތަރައްޤީކުރުން	✓	✓	90%
މަރަދޫފޭދޫ	ބީޗް ތަރައްޤީކުރުން	✓	✓	10%
ފޭދޫ	ސްވިމިންގ [illegible] މަރާމާތުކުރުމުގެ މަސައްކަތް	✓	✓	24%
ފޭދޫ	[illegible] އޭރިއާ އައު ހެދުން	✓	✓	88%
ޕްރޮޖެކްޓް	މަރަދޫފޭދޫ [illegible]	✓	✓	80%
ޕްރޮޖެކްޓް	އައްޑޫސިޓީ [illegible] މަސައްކަތް	✓	✓	35%
ޕްރޮޖެކްޓް	އައްޑޫސިޓީގެ މަގުމަތީ [illegible] މަސައްކަތް	✓	✓	40%
ޕްރޮޖެކްޓް	އައްޑޫ މަގުމަތީ [illegible]	✓	✓	40%
ޕްރޮޖެކްޓް	އައްޑޫސިޓީގެ [illegible]	✓	✓	30%
ޕްރޮޖެކްޓް	މަރަދޫފޭދޫ ފެރީ ޓާމިނަލް ހެދުން	✓	✓	25%
ޕްރޮޖެކްޓް	މީދޫ [illegible] ޓާމިނަލް ތަރައްޤީކުރުން	✓	✓	100%
ހިތަދޫ	ހިތަދޫ ސިޓީ [illegible]	✓	✓	20%
ހިތަދޫ	ފެރީ ޓާމިނަލް ހެދުން ، [illegible]	✓	✓	0%
މަރަދޫ	ފެރީ ޓާމިނަލް ހެދުން	✓	✓	0%
ޖަނާޒާގެ ކަންކަން އިންތިޒާމުކުރުން				
ޕްރޮޖެކްޓް	މަރަދޫ އަވަށުގައި ހިނާވާގެއް ތަރައްޤީކުރުމުގެ މަސައްކަތް	✓	✓	100%
ޕްރޮޖެކްޓް	ހިތަދޫ ހިނާވާގެ(މަސްޖިދުއް [illegible])	✓	✓	35%
ހިތަދޫ	މިހާރު ހުރި ހިނާވާގެ މަރާމާތުކުރުން	✓	✓	0%
ހިތަދޫ	ހިނާވާގެ - މަސްޖިދުއް ޝުކުރާ ކައިރި	✓	✓	70%
ހިތަދޫ	ޤަބުރުސްތާނު މަރާމާތުކުރުން	✓	✓	100%
މަރަދޫފޭދޫ	[illegible]	✓	✓	100%
މަރަދޫ	ކަފުނަވާކަމުގެ އެންމެހާ ކަންކަން ހިންގައި ބެލެހެއްޓުން	✓	✓	100%
ފޭދޫ	ނިޔާވާ މީހުންގެ ޖަނާޒާގެ ކަންކަން އިންތިޒާމް ކުރުން ފޭދޫ	✓	✓	100%
އިޖުތިމާޢީ [illegible]- ދީނީ ކަންކަމަށް މީހުން އަހުލުވެރިކުރުން				
އެޑްމިން	ރޯދަ، އީދު ހަނދު ބެލުން	✓	✓	100%
އެޑްމިން	ރަމަޟާންމަހު ދުވަސްވަރުތަކުގެ އިންތިޒާމް ހަމަޖެއްސުން	✓	✓	100%

ހުޅުދޫ	ރަމަޟާން މަހު ހިފްޒުކުރި ތަރާވީހް ނަމާދުކުރާ އިމާމުންގެ ކަންކަން ބެލެހެއްޓުމަށް	✓	✓	100%
ހ.ތ.މ.ކ.ކ	ރަމަޟާން މަހުގެ އިފްޠާރު ޕްރޮގްރާމް	✓	✓	100%
އެޑްމިން	ރަމަޟާންމަހަށް ތައްޔާރުވުމުގެ ގޮތުން މިސްކިތްތަކުގައި ދަރުސްބޭއްވުމަށް	✓	✓	100%
އެޑްމިން	ރަމަޟާންމަހަށް ތައްޔާރުވުމުގެ ގޮތުން ރައްޔިތުން ހޭލުންތެރިކުރުވުމަށް	✓	✓	100%
މަރަދޫ	ދީނީ ހޭލުންތެރިކަން އިތުރު ކުރުމަށްޓަކައި ސިލްސިލާ ދަރުސްތަކެއް ދިނުމަށް	✓	✓	100%
ފޭދޫ	ރަމަޟާން މަހުގައި ނަސޭހަތްތެރިންގެ ޕްރޮގްރާމް ހިންގުން	✓	✓	100%
ހުޅުދޫ	ދަރުސް ބޭއްވުން	✓	✓	100%
މަރަދޫފޭދޫ	2025 ވަނަ އަހަރު ގެ ރަމަޟާން މަހުގައި ޤުރުއާން މުބާރާތެއް ބޭއްވުން	✓	✓	100%
ފޭދޫ	ޤުރުއާން މުބާރާތް ހިންގުން	✓	✓	100%
މީދޫ	ރަށްފެންވަރުގައި ޤުރުއާން މުބާރާތެއް ބޭއްވުން	✓	✓	100%
މަރަދޫ	ޤުރުއާން މުބާރާތާއި މަދަހަ މުބާރާތެއް ބޭއްވުން	✓	✓	100%
މީދޫ	ރަމަޟާން މަދަހަ މުބާރާތް ބޭއްވުން	✓	✓	100%
އެޑްމިން	ޤުރުއާން ހިފްޒުކުރާ ކިޔަވައިދޭ އެއްވަނަ ދަރަޖައިގައި ފާސްވާ ކުދިންނަށް އިނާމް ދިނުން	✓	✓	100%
އެޑްމިން	އަޒާން ރީތި ނަން ގޮވައިދޭ ފަރާތްތަކަށް އިނާމް ދިނުން	✓	✓	100%
އެޑްމިން	ހިފްޒުކުރާ ކިޔަވައި ދިނުމުގެ ކްލާސް ހިންގުން	✓	✓	100%
ފޭދޫ	ދީނީ ހޭލުންތެރިކަން އިތުރުކުރުމުގެ ޕްރޮގްރާމްތައް ހިންގުން	✓	✓	100%
ފޭދޫ	ރަމަޟާނުގައި ދީނީ ޝިޢާރުތައް ހަރުލާކުރުން	✓	✓	100%
މީދޫ	ދީނީ ޝިޢާރުތައް ހިފުން ޖެހޭގޮތް ބޭނުމަށް ހަދުން	✓	✓	100%
ދުވަސްތައް ފާހަގަކުރުމާއި ކުޅިވަރު މުބާރާތްތައް ބާއްވާ ހިންގުން				
ސޯޝަލް	އައްޑޫ ބެޑްމިންޓަން ލީގް - 14 ފެބްރުއަރީ	✓	✓	25%
ނޮލެޖް ފޯރަމް	ވެލެންޓައިންސް ޑޭ ފާހަގަ ކުރުން	✓	✓	100%
ނޮލެޖް ފޯރަމް	ދުނިޔޭގެ ތިމާވެށީގެ ދުވަސް	✓	✓	100%
ނޮލެޖް ފޯރަމް	ދުނިޔޭގެ ކަނޑުތަކުގެ ދުވަސް	✓	✓	100%
ނޮލެޖް ފޯރަމް	ބައޮޑައިވަރސިޓީ ދުވަސް	✓	✓	100%
ސޯޝަލް	ސަވަން ސައިޑް އައްޑޫ އިންޓަރ އޮފީސް ފުޓްސަލް ޗެމްޕިއަންޝިޕް 2025	✓		100%
މަރަދޫ	ހޮޑޭ ބޯޅަ މުބާރާތެއް ބޭއްވުން	✓	✓	85%
މަރަދޫ	ގޯލްޑަން ފުޓްސަލް މުބާރާތް	✓	✓	100%
މަރަދޫފޭދޫ	ގޯލްޑަން ފުޓްސަލް މުބާރާތް	✓	✓	100%
ފޭދޫ	ގޯލްޑަން ފުޓްސަލް ޓޯނަމަންޓް ސްޕޮންސަރ	✓	✓	100%
ސޯޝަލް	ޝަހީދުންގެ ދުވަސް (01 ޝަޢުބާން) 31ޖެނުއަރީ - އައްޑޫސިޓީގެ ސްކޫލުތަކުގައި	✓		100%
ސޯޝަލް	ފިތުރު އީދު ދުވަސް - އައްޑޫސިޓީ ކައުންސިލް ހުރިހާ ރަށްރަށުގައި- އޮފިޝަލް		✓	100%
ސޯޝަލް	ކުޑަކުދިންގެ ދުވަސް - 10 މެއި - އައްޑޫސިޓީ ކައުންސިލް ހުރިހާ ރަށްރަށުގައި		✓	100%

ސިޓީ ލެވެލް	އަސްކަރީ އީދު ދުވަސް - 09-06 ޖޫން - އައްޑޫ ސިޓީ ކައުންސިލުން ހިންގި ހަރަކާތްތައް		✓	100%
ހ.މ.މފ.ފ.ހ.މ	އަސްކަރީ އީދު ފާހަގަކުރުން		✓	100%
މަރަދޫ	ރަސްމީ އެކި އެކި ދުވަސްތަކެއް ފާހަގަ ކުރުމަށް	✓	✓	50%
ހުޅުދޫ	ދުވަސްތަކާއި މުނާސަބަތު ފާހަގަކުރުން	✓	✓	50%
ހުޅުދޫ	އީދު ފާހަގަކުރުން		✓	100%
މީދޫ	އެކި އެކި މުބާރާތް ތަކެއް ބައިވެރިވުމާއި މުނާސަބާ ތަކާއި ދުވަސްތަކެއް ފާހަގަ ކުރުން	✓	✓	100%
ދިރާސާ އާބާދީއެއް އުފެއްދުމުގައި ބޭނުންވާ ވަސީލަތްތައް ގާއިމުކުރުން				
ސިޓީ ލެވެލް	އެފްއައިއެސް ޕްރޮގްރާމް (ފައުންޑޭޝަން ލެވެލް އެފްއައިއެސް)	✓	✓	50%
ހ.މ.މފ.ފ.ހ.މ	ހިތަދޫގައި ކުޅިވަރުގެ ޕްރޮގްރާމް ތަރައްޤީކުރުމުގެ މަސައްކަތް	✓	✓	75%
ހ.މ.މފ.ފ.ހ.މ	މީދޫ އަތޮޅުގައި އައްޑޫ ޖަމްއިއްޔާ ތަރައްޤީކުރުމުގެ މަސައްކަތް	✓	✓	100%
ހ.މ.މފ.ފ.ހ.މ	ހިތަދޫ ޝޯރުމް ސްކޫލްތަކުގައި ޖަމާ ކުރުވާ	✓	✓	20%
ހ.މ.މފ.ފ.ހ.މ	ހިތަދޫ ޝޯރުމް ސްކޫލްތަކު ޖިމް ސާމާނު ހޯދުމަށް	✓	✓	100%
ހ.މ.މފ.ފ.ހ.މ	ހެލްތު ކޭމްޕް	✓	✓	100%
ހ.މ.މފ.ފ.ހ.މ	ބޮޑު ކޭމްޕް	✓	✓	50%
މަދަނީ މުއައްސަސާތަކުގެ ޕްރޮގްރާމް ހިންގުން				
ފޭދޫ	މަދަނީ މުއައްސަސާތަކުގެ ޕްރޮގްރާމް ހިންގުން	✓	✓	92%
ފޭދޫ	ޔޫތު ޕްރޮގްރާމް	✓	✓	100%
ހިތަދޫ	މަދަނީ މުއައްސަސާތަކުގެ ޕްރޮގްރާމް ހިންގުން - ހިތަދޫ	✓	✓	100%
މީދޫ	މަދަނީ މުއައްސަސާތަކުން ބޭނުންވާ ކުރިއެރުމަށް ފުޅާކުރެވޭ ތަކެތި ހޯދުން	✓	✓	25%
މީދޫ	ޕްރިސްކޫލް ކުދިންނަށް ބޭނުންވާ ކުރިއެރުމަށް ފުޅާކުރެވޭ ތަކެތި ހޯދުން	✓	✓	25%
މަސްތުވާތަކެތީގެ ދެކޮ ޖީލުން ހާލަތު ޕްރޮގްރާމްތައް ހިންގުން				
ސިޓީ ލެވެލް	މަސްތުވާތަކެތީގެ ދެކޮޅަށް މަސައްކަތް ކުރާ ދުވަސް ގުޅިގެން ޕްރޮގްރާމް ބާއްވައި- 26 ޖޫން		✓	100%
މަސްވެރިކަން ކުރިއެރުވުން				
ފޭދޫ	މަސް ކަނޑާ ހިންގުމަށް ބިން ދޫކުރުމާއި އެހީތެރި މަސައްކަތްތަކުގައި މަދު ފިހާރަ		✓	20%
ޕްރޮޖެކްޓް	މަރުދަބަށް މަސްމާރުކެޓް ތަރައްޤީކުރުމުގެ މަސައްކަތް	✓	✓	90%
މީދޫ	މަސްވެރިކަމުގެ ސިނާއަތްތަކުގެ މަސައްކަތްތަކަށް ބިން ދޫކުރުން	✓	✓	20%
ދަނޑުބިން ދޫކުރުމާއި ދަނޑުބިމުގައި މަސައްކަތްތަކުގައި މަދު ފިހާރަ				
ފޭދޫ	ދަނޑުބިން ދޫކުރުމާއި ދަނޑުބިމުގައި މަސައްކަތްތަކުގައި މަދު ފިހާރަ		✓	80%
ފޭދޫ	ޕްރޮޖެކްޓް ގޮތް ހިންގުމަށް ބިން ދޫކުރުމާއި އެހީތެރި މަސައްކަތްތަކުގައި މަދު ފިހާރަ		✓	80%

ޚިދުމަތްދިނުމުގެ ދާއިރާ ކުރިއެރުވުން- ޚިދުމަތްދިނުމުގެ ވިޔަފާރިތަކަށް ފަހި ފުރުސަތުތައް ހުޅުވާލުން				
ޕްލޭނިންގ	ޓޫރިޒަމް ޑިޕާޓްމަންޓް ގެސްޓްހައުސް/ ސިޓީ ހޮޓާ ހިންގުމަށް ބިން ދޫކުރުން	✓	✓	75%
ޕްލޭނިންގ	ޓޫރިޒަމް ކޮމިޓީގެ މަސައްކަތްތަކެއް	✓	✓	100%
ޕްލޭނިންގ	ޓޫރިޒަމް މާރކެޓިން	✓	✓	100%
ކުދި ވިޔަފާރިތަކަށް ފަހި ފުރުސަތުތައް ހޯދައިދިނުން				
ސޯޝަލް	މަގުމަތީ ބާޒާރު	✓	✓	50%
ނަރުސަރީ ޕާރކުގެ އިދާރީ ހިންގުން އަދި އަމާޒު ނަރުސަރީ ޕާރކުގެ އާމްދަނީ އިތުރުކުރުން				
ނަރުސަރީ ޕާރކު	އަމާޒު ނަރުސަރީ ޕާރކުގެ ސެކިއުރިޓީ ބެލެހެއްޓުމަށް ޕާރކުގެ ދެ ފަރާތްގައި ދެ ސެކިއުރިޓީ ޕޯސްޓް ހެދުމަށް	✓	✓	20%
ނަރުސަރީ ޕާރކު	އަމާޒު ނަރުސަރީ ޕާރކުގައި މެޑިސިނަލް ޕްލާންޓް ނަރުސަރީ ގެރިން ހަރުގަސްތައް ޤާއިމުކުރުމަށް	✓	✓	90%
ނަރުސަރީ ޕާރކު	އަމާޒު ނަރުސަރީ ޕާރކުގެ ކާބޯތަށި ސަރަހައްދުގައި ޖަހާފަ ގޭރޫ ޕާރކިންގ ޤާއިމުކުރުމަށް	✓	✓	25%
ނަރުސަރީ ޕާރކު	އަމާޒު ނަރުސަރީ ޕާރކުން ދެވޭ އިތުރު ޚިދުމަތްތަކުގެ ގޮތުގައި ޗެ ޕާރޓީސްޓޭޖްތަކަށް ކުއްޔަށް ދޭނެ ޖާގަ 4 ގެޒީބޯ އަދި ބާރބީކިއު ދިއްލާ ފެންގަނޑު ސަރަހައްދުގައި ހެދުމަށް	✓	✓	25%
ތަރިކަ ހިމާޔަތްކޮށް ބެލެހެއްޓުން				
ޕްރޮޖެކްޓް	މަރުދު ބޮސްޓުގެ މަރާމާތުކުރުން	✓	✓	95%
ބިންބިމާގެ މަސައްކަތް ކުރުން				
ލޭންޑު	ބިންބިމުގެ ދަފްތަރު އަޕްޑޭޓްކުރުން	✓	✓	50%
ލޭންޑު	އިދާރީގޮތުން މުވައްސަސާތަކާއި އިޖްތިމާޢީ ބޭނުމަށް ބިން ދޫކުރުމާގުޅޭ މަސައްކަތްތައްކުރުން		✓	100%
ލޭންޑު	އާންމު ވިޔަފާރި ބޭނުންތަކަށް ބިން ދޫކުރުމާގުޅޭ މަސައްކަތްތައްކުރުން		✓	100%
ލޭންޑު	ލޭންޑު ކޮމިޓީގެ މަސައްކަތް ހިންގުން		✓	100%
ފައިނޭންސް ރިޕޯޓްތައް އެކުލަވާލައި އާންމުކުރުން				
ފައިނޭންސް	ކައުންސިލްގެ 2024ގެ އޮޑިޓަރީ ރިޕޯޓް ނިންމުން	✓	✓	100%
ފައިނޭންސް	ޓްރަސްޓް ފަންޑުގެ މަސައްކަތް ޕޮލިސީ އަދި ބަޖެޓް ފައިނަލް ކުރުން	✓	✓	100%
ފައިނޭންސް	ކައުންސިލްގެ 2025 ވަނަ އަހަރުގެ ޚަރަދުކުރި ބަޖެޓް ފާސްކުރުމަށް ވިއަ މުޤީމުން އިން އެޕްރޫވްކުރުވުން	✓	✓	100%
ފައިނޭންސް	2024ވަނަ އަހަރުގެ މާލީ ރިޕޯޓް ތައްޔާރުކުރުން	✓	✓	100%
ފައިނޭންސް	ޓްރަސްޓް އެކައުންޓްގެ އަހަރީ ރިޕޯޓް ތައްޔާރުކުރުމާ ބަޖެޓްކުރުމުގެ މަސައްކަތް ހިންގުން	✓	✓	100%
ރައްޔިތުންގެ ބައްދަލުވުންތައް ބޭއްވުން				
ޕްލޭނިންގ	އަހަރީ ރިޕޯޓްތައް ހުށަހެޅުމަށް ރައްޔިތުންގެ ބައްދަލުވުން ބޭއްވުން (ފެބުރުވަރީ)	✓		100%

25%	✓	✓	ތަރައްޤީގެ ޕްރޮގްރާމްތަކާއި ބަޖެޓަށް ބޭނުންވާ މައުލޫމާތު ހޯދުމަށް ރައްޔިތުންގެ ބައްދަލުވުން ބޭއްވުން (ޖުލައި)	ޕްލޭނިންގ
100%		✓	ކައުންސިލުން ނިމިދިޔަ އަހަރު ހިންގި ހަރަކާތްތަކުގެ ރިޕޯޓް އާންމުކުރުން (އެނުއަލް ރިޕޯޓް ، 2024)	ޕްލޭނިންގ
ބަޖެޓް އަދި އެކިއެކި ޕްލޭންތަކާއި ރިޕޯޓްތައް އާންމުކުރުން				
100%	✓	✓	ކައުންސިލްގެ އަހަރީ ވޯކް ޕްލޭނާއި ބަޖެޓް ތައްޔާރުކޮށް ކައުންސިލުން ފާސްކުރުމުގެ މަސައްކަތް ކުރުން	ޕްލޭނިންގ
100%	✓	✓	ކައުންސިލްގެ ކުރިއަށް އޮތް އަހަރުގެ ވޯކް ޕްލޭން އަދި ބަޖެޓް (ޑްރާފްޓް) ތައްޔާރުކޮށް އެލްޖީއޭ އަށް ފޮނުވުން	ޕްލޭނިންގ
100%	✓	✓	ލޭންޑް ޔޫޒް ޕްލޭން ހެދުން (ހިއްކާފައިވާ ބިންމަތް)	ޕްލޭނިންގ
100%	✓	✓	ލޭންޑް ޔޫޒް ޕްލޭން ހެދުން (ހުޅުދޫ)	ޕްލޭނިންގ
50%	✓	✓	ލޭންޑް ޔޫޒް ޕްލޭން ރިވައިޒް ކުރުން	ޕްލޭނިންގ
30%	✓	✓	5 އަހަރުގެ ތަރައްޤީގެ ޕްލޭން އެކުލަވާލުން	ޕްލޭނިންގ
25%	✓	✓	އިންޓާނަލް އޮޑިޓް	ޕްލޭނިންގ
25%	✓	✓	އެޗް އާރު އޮޑިޓް	ޕްލޭނިންގ
0%	✓	✓	ޕްރޮކިއުމަންޓް އޮޑިޓް	ޕްލޭނިންގ
100%	✓	✓	ސިވިލް ސަރވިސް ކޮމްޕްލަޔަންސް އޮޑިޓް	ޕްލޭނިންގ
75%	✓	✓	ކޮމްޕްލަޔަންސް ޔުނިޓުން ހުށަހަޅާ މައްސަލަތައް ހިންގުން	ޕްލޭނިންގ
50%	✓	✓	މާކެޓިންގ ޕްލޭން ހެދުމުގެ މަސައްކަތް	މީޑިއާ
90%	✓	✓	މީޑިއާ އުސޫލު ހެދުމުގެ މަސައްކަތް	މީޑިއާ

8. ބާސިލުކުރުން ނަމްބަރުގެ ރިޕޯޓް

ފައިނޭންޝަލް ރިޕޯޓިންގ އެކުލަވާލައި އަސްލުކުރުން

- 2025 ވަނަ އަހަރުގެ ބަޖެޓް ފާސްކުރުން

08 ޖަނަވަރީ 2025 ވަނަ ދުވަހު ބޭއްވުނު ކައުންސިލްގެ ފުރަތަމަ ޖަލްސާއިން ދިވެހިރާއްޖޭގެ އިދާރީ ދާއިރާތައް ލާމަރުކަޒީ އުސޫލުން ހިންގުމުގެ ޤާނޫނުގެ 96 ވަނަ މާއްދާގައި ބަޔާންކުރެވިފައިވާ ގޮތުގެ މަތިން ކަނޑައެޅިފައިވާ އުސޫލުގެ ދަށުން ތައްޔާރުކުރެވިފައިވާ ޕްރޮފޯމާ ބަޖެޓުކަމަށާއި، 2025 ވަނަ އަހަރުގެ އައްޑޫސިޓީ ކައުންސިލްގެ މުޅި ޖުމްލަ 249,033,047.85 ރުފިޔާގެ ބަޖެޓް ވަނީ ފާސްކުރައްވާފައެވެ.

9. މުވައްޒަފުން ތަމްރީން ކުރުން

2025 ވަނަ އަހަރުގެ ފުރަތަމަ ހަމަސްދުވަސް ނިމުނު އިރު މި އިދާރާގެ މުވައްޒަފުންގެ މަސައްކަތުގެ ފެންވަރާއި ޤާބިލު ހުނަރުތައް އިތުރުކުރުމަށް މުވައްޒަފުންގެ ދަރުގައި އެކްސްޕީރިއަންސް އާމާކޮށް ދޫކުރެވޭ ބަދަލު ކުރިއަރުވައިލައި މިއިދާރާގެ ގިނަ މުވައްޒަފުންތަކަކަށް އެކި ތަމްރީންތައް ފޯރުކޮށްދީފައިވެއެވެ. މިގޮތުގައި މިއިދާރާއިން ހިންގި ތަމްރީންތަކާއި އެހެނިހެން މިއިދާރާއަށް ލިބުނު ތަމްރީން ފުރުޞަތުތައް ހިމެނެއެވެ.

މުވައްޒަފުންނަށް ހިންގުނު ތަމްރީނު ޕްރޮގްރާމްތަކުގެ ތަފްސީލް				
	ހިންގުނު ތަމްރީން ޕްރޮގްރާމް	ތާރީޚް (މުއްދަތު)	ބައިވެރިން	ތަފްސީލް
1	ޖެންޑަރ ޕްރޮގްރާމް އިން ޕޮލިސީ އެޑްމިނިސްޓްރޭޝަން ފޯރ ސިވިލް ސަރވިސް އޮފް މޯލްޑިވްސް	12 ދުވަސް	1	ސީ.އެސް.ސީ. އަދި އިންޑިއާގެ އެން.ސީ.ޖީ.ޖީ ގުޅިގެން އިންޑިއާގައި ހިންގުން
2	އޮފީސް ދިވެހި - 1 ތަމްރީން ޕްރޮގްރާމް	12 ގަޑި	31	ކައުންސިލް އިދާރާގެ ޖީ.އެސް ލެވެލް އިން ފެށިގެން މަތީގެ މުވައްޒަފުންނަށް އަމާޒުކޮށްގެން ކައުންސިލް އިދާރާގައި ކުރިއަށް ގެންދިޔަ
3	ބިލްޑިންގ ކޯޑް ތަމްރީން ޕްރޮގްރާމް	15 ދުވަސް	1	އިމާރާތްކުރުމާއި ގުޅޭ ދިރާސާކުރުމާއި ބިނާ ބޭސް ފެޝަލްގެ ފަރާތުން ޓްރެއިނިންގ އަދި މާލޭގައި ކުރިއަށް ގެންދިޔަ

4	މާލީ ބަޔާން ތައްޔާރުކުރުމާބެހޭ ތަމްރީން	5 ގަޑި	4	އޮޑިޓް ސެކްޝަން ރިޕޯޓް އޮފީހުގެ ފައިނޭންސް ކުރިއަށް ގެންދިޔަ މާލީ ބަޔާން ތައްޔާރުކުރުމާބެހޭ ތަމްރީން ޕްރޮގްރާމުގައި މި އިދާރާގެ ބަޖެޓް އެންމެ ފައިނޭންސް ޑިޕާޓުގެ 4 މުވައްޒަފުންނަށް ބައިވެރިވެފައި
5	ދައުލަތުގެ މާލިއްޔަތުގެ ޤާނޫނާއި ގަވާއިދަށް އަހުލުވެރިވުމުގެ ޕްރޮގްރާމް	16 ގަޑި	1	މިނިސްޓްރީ އޮފް ފިނޭންސް އެންޑް ޓްރެޜަރީގެ ފަރާތުން އެސް.ޖީނަރަން އޮންލައިންކޯސް ކުރިއަށް ގެންދިޔަ
6	އެންޓަރޕްރެނަރޝިޕް ކުޑައިމެދު އެންމެ ޑިޖިޓަލް ރިސޯސް ޓްރެއިނިންގ ސިލަބަސް އިން އޮޕަރޭޓަރ އެންމެ ދަ ޕްރޮފައިލް ބިޒްނަސްތަކުގެ	3 ދުވަސް	3	ބައިވެރިވެގައި ކުރިއަށް ގެންދެވުނު
7	މޯލްޑިވްސް ޓްރޭޑް	5 ގަޑި	3	ގޯލްޑްވޯސް ރޯލްރޮލީ ސަރވިސް އަދި ރިޖަނަލް އިންޓަރޕްރީނިއުޝަން މަރުކަޒު ހޯމްގެ އޮޑިޓް ޕާޓްނަރ ސިޔާސަތު ގެވެގެން އިންޓަރނެޝަނަލް ކުރިއަށް ގެންދިޔުން "މޯލްޑިވްސް ޓްރޭޑް" ސިޔާސަތުގެ 9 ވަނަ ބައްދަލުވުން
8	ޑިވެލޮޕްމަންޓް ޕްރޮޖެކްޓްމެނޭޖްމަންޓް ޕްރޮގްރާމް ފޮރ އެސް.ޖީ	5 ދުވަސް	1	ސިވިލް.އެސް.ޖީ އިން، ސިވިލް ސަރވިސް ބައިވެރިވާ އިންސްޓިޓިއުޓުގައި ކުރިއަށް ގެންދިޔަ ޑިވެލޮޕްމަންޓް ޕްރޮގްރާމް ފޮ އެސް.ޖީ
9	ކައުންސިލް ތަރައްޤީކުރުމަށް ބައިވެރިންގެ - ހުޅުދޫ މީދޫ	2 ދުވަސް	10	ހުޅުދޫ އަދި މީދޫ އަވަށު އޮފީހުގެ މުނިސިޕަލް އިންސްޕެކްޝަން، ހޮޓަލް އިންސްޕެކްޝަން، ކައުންސިލް އެމްޕްލޯއީ އަދި އެސިސްޓެންޓް ކައުންސިލް އެމްޕްލޯއީ ތަރައްޤީކުރުމަށް އައްޑޫ ސިޓީ ކައުންސިލް އިދާރާގެ މުވައްޒަފުން، ސްޓާފް ކޯޑިނޭޓަރ ސްޓާފުގައި ކުރިއަށް ގެންދިޔުން ކައުންސިލްގެ ގަވާއިދުތަކާބެހޭ ތަމްރީން ޕްރޮގްރާމް
10	ޕްރޮކިއުމަންޓް ވޯކްޝޮޕް	2 ދުވަސް	59	ކައުންސިލް އިދާރާ އަދި ފަސްމީހާ ފައިނޭންސް ތަރައްޤީކުރުމަށް ޑިވިޝަން ޕްރޮކިއުމަންޓް، ފައިނޭންސް، ބީޖޭ ސާފު ގުޅުވުން، ކައުންސިލް އެމްޕްލޯއީ ތަރައްޤީކުރުމަށް 2 ދުވަހުގެ ޕްރޮކިއުމަންޓް ވޯކްޝޮޕެއް ކުރިއަށް ގެންދިޔަ

11	ހެލްތް އިން ދަ ވޯރކްޕްލޭސް	2 ދުވަސް	24	ކައުންސިލް އިދާރާގެ އެމް.އެސް ޓޫންކާއިން ފުރިގެން މަތީގެ މުވައްޒަފުންނަށް އަމާޒުކޮށް ކައުންސިލް އިދާރާގައި ކުރިއަށް ގެންދިޔަ
12	ސިވިލް ސަރވިސް ޤަވާއިދު ޓްރެއިނިންގ	1 ދުވަސް	25	ކައުންސިލް އިދާރާގެ އެމް.އެސް 3 ލެވެލް އިން މަތީގެ މުވައްޒަފުންނަށް އަމާޒުކޮށް ކައުންސިލް އިދާރާގައި ކުރިއަށް ގެންދިޔަ
13	ލީޑަރޝިޕް ޑިވެލޮޕްމަންޓް ޕްރޮގްރާމް	14 ދުވަސް	1	އިންޑިއަން ހައި ކޮމިޝަނާއި މިނިސްޓްރީ އޮފް ފޮރިން އެފެއާޒް ގުޅިގެން އިންޑިއަން ޓެކްނިކަލް އެންޑް އިކޮނޮމިކް ޕްރޮގްރާމް (ITEC)ގެ ފަރާތުން އިންޑިއާގެ ހައިދަރާބާދުގައި ކުރިއަށް ގެންދިޔުން ކެޕޭސިޓީ ބިލްޑިންގ އެންޑް ޓްރެއިނިންގ އޮފް ގުޑް ގަވަރނަންސް އޮފް ލޯކަލް ކައުންސިލް އެންޑް ލިޑަރސް ޑިވެލޮޕްމަންޓް ކޮމިޓީ އެންޑް ސްޓާފް އޮފް ލޯކަލް ގަވަރމަންޓް އޮތޯރިޓީ ތަމްރީން ޕްރޮގްރާމްގެ 9 ވަނަ ބެޗް
14	ގޫގަލް ވޯކްސްޕޭސް އާއި އޮފީސް 365 ތަމްރީން ޕްރޮގްރާމް	3 ދުވަސް	2	މާލޭގައި ކުރިއަށް ގެންދިޔުން ލޯކަލް ގަވަރމަންޓް އޮތޯރިޓީން ގޫގަލް ވޯކްސްޕޭސް އާއި އޮފީސް 365 ގެ މުދައްރިބުން ތަމްރީންކުރުމުގެ ޕްރޮގްރާމް
15	ޓްރެއިނިންގ ޕްރޮގްރާމް އިން ހިއުމަން ރިސޯސް ޑިވެލޮޕްމަންޓް ފޮރ ސިވިލް ސަރވަންޓްސް އޮފް މޯލްޑިވްސް	12 ދުވަސް	1	ސީ.އެސް.ޖީ.އައި އަދި އިންޑިއާގެ އެން.ސީ.ޖީ.ޖީ ގުޅިގެން އިންޑިއާގައި ހިންގުނު ހިއުމަން ރިސޯސް ޑިވެލޮޕްމަންޓް ޕްރޮގްރާމް

ރައްޔިތުންގެ ބައްދަލުވުންތައް ބޭއްވުން

- އަހަރީ ރިޕޯޓްތައް ހުށަހެޅުމަށް ރައްޔިތުންގެ ބައްދަލުވުން ބޭއްވުން

މިބައްދަލުވުމަކީ އިދާރީ ދާއިރާތައް ލާމަރުކަޒީ އުސޫލުން ހިންގުމުގެ ޤާނޫނުގެ 107 ވަނަ މާއްދާގައިވާ ގޮތުގެ މަތިން ފެބުރުވަރީ މަހުގެ ތެރޭގައި ބާއްވަންޖެހޭ ބައްދަލުވުމެކެވެ. 2025 ފެބުރުއަރީ މަހުގެ ހުރާ އަވަށްގައި ރައްޔިތުންގެ ބައްދަލުވުން ކައުންސިލް އިދާރާގެ ހޯލްގައި ބޭއްވި މައުލޫމާތު ފޯރުކޮށްދެވިފައި ވެއެވެ. މިބައްދަލުވުމުގައި 2024 ވަނަ އަހަރު ހިންގުނު ހަރަކާތްތަކުގެ ރިޕޯޓު ހުށަހަޅައި 2025 ވަނަ އަހަރަށް ހިންގުމަށް ރާވާފައިވާ ހަރަކާތްތަކުގެ މައުލޫމާތު ރައްޔިތުންނާއި ހިއްސާކޮށްފައިވެއެވެ. މީގެ އިތުރުން ރައްޔިތުންގެ ހިޔާލާއި މަޝްވަރާ ހޯއްދަވައި އަދި ރައްޔިތުންގެ ސުވާލުތަކަށް ޖަވާބުދެވުނެވެ.

ބަޖެޓް އަދި އުސޫލު ޕްލޭނިންގާއި ރިޕޯޓްތައް އެކުލަވާލުން

- އައްޑޫ ސިޓީގެ ހިއްކި ބިންތަކުގެ ލޭންޑް ޔޫސް ޕްލޭން ހެދުން

އައްޑޫސިޓީއިން ހިއްކާފައިވާ ބިންތަކުގެ (މަރަދޫފޭދޫ، މަރަދޫ އަދި ހިތަދޫގެ) ލޭންޑް ޔޫސް ޕްލޭން ބިނާވެފައި އޮންނަންޖެހޭނީ އައްޑޫސިޓީގެ މާސްޓަރ ޕްލޭން ހަވާލާ ދިރާސާކުރުމަށްފަހު ކުރިމަގުގައި އިމްޕްލިމެންޓް ތަރައްޤީއާއި ޖުމްލަ ގޮތްތަކުގެ މައްސަލަތަކެވެ. މި ޕްލޭންގައި އިމްޕްލިމެންޓް ގޮތުން ވާދަވެރި ތަފާތު ދާއިރާތަކުން ކުރިއަށްދިޔުމަށް ހުރި ފުރުސަތުތައް ފާހަގަކޮށްފައި ހުންނަނީއެވެ. އަދި މިޕްލޭނުގެ މުއްދަތުގައި އިމްޕްލިމެންޓް ގޮތުން އަންނަނި ކުރިއެރުންތައް ހާސިލުކުރުމަށް ބޭނުންވާ ބިމާއި އިންފްރާސްޓްރަކްޗަރ ކަނޑައެޅިފައި ހުރިކަން ތަފްސީލުކޮށްދެވޭނެ ގޮތަށް މި ޕްލޭނުގައި ވަޒަން ފުރުސަތުތައް އިތުރުކުރުވަން ގޮތްތަކަށް ބަލައި، ކުރިމަގުގައި ބޭނުންވާ އާ ވަޒީފާތަކަށް ބޭނުންވާ ބިމާއި އިންފްރާސްޓްރަކްޗަރ ކަނޑައެޅިފައި ހުރި ޕްލޭން އައްޑޫ ގުޅުމަށް ކައުންސިލުން ސެކްރެޓޭރިއެޓް ސްޓްރަޓެޖިކް އާއި ހަވާލުކޮށްދެން ކުރިއަރާ ގެންދިޔައިވެއެވެ.

މި މަސައްކަތުގެ ދަށުން ހިއްސާދާރުވާ ބޭންކުތަކުގެ ޓެކްނިކަލް ސަރވޭ އަދި ސޯޝަލް އިމްޕެކްޓް ސަރވޭ ކުރުވުނެވެ. އަދި ޕްރޮޖެކްޓް ހުރުމުގެ އެކިއެކި މަރުހަލާތަކުގައި އެކިއެކި މިނިސްޓްރީތަކާއި މުވައްސަސާތަކާއި އަދި ބައްދަލުވުންތައް ބާއްވައި ކުރިއަށްގެންދާ މަސައްކަތްތަކާއި ކުރިއަށް ގޮވިފައިވާ ޕްރޮޖެކްޓްތަކުގެ މައުލޫމާތުތައް ހޯދައި ބިން އަވަށުގެ ރައްޔިތުންނާއި ވެސް ބައްދަލުވުންތައް ޕްރޮޖެކްޓް ހުރިހާ ރައްޔިތުންގެ ހިއްސާއި މަޝްވަރާ ހޯދިފައިވެއެވެ. އަދި މި ހިއްސާތަކާއި މަޝްވަރާތަކަށް ބަލައި އުނިއިތުރުގެނެސް ޕްރޮޖެކްޓް ރައްޔިތުންނަށް ހުރަހަކަށް ނުވާގޮތަށް ޑިޒައިން ކުރެވިފައިވެއެވެ. މި މަސައްކަތްތަކަށްފަހު ޑިސެމްބަރު 2024 ގައި ވަނީ މި ބޭންކުތަކުގެ ލޯނުގެ ކޮމިޓީ ޕްރޮޖެކްޓް އެޕްރޫވް ކުރުމަށް ޕްރޮޕޯސަލް މިނިސްޓްރީ އަށް ހުށަހަޅާފައެވެ. 25 ފެބްރުއަރީ 2025 ވަނަ ދުވަހު ލޯނުގެ ކޮމިޓީ ޕްރޮޖެކްޓް އެޕްރޫވްކުރުމާއި ޕްރިންސިޕަލް މިނިސްޓްރީއާ އެކު ކައުންސިލާއި ހަވާލުކުރެވިފައިވެއެވެ. އަދި ހަމަ އެހެންމެ އެޕްރޫވްވެ ލޯނުގެ ފެސިލިޓީ އެގްރިމެންޓުގައި ސޮއިކުރުމަށް ފައިނޭންސް މިނިސްޓްރީއަށް ހުށަހަޅާފައިވާނެއެވެ. މި މަސައްކަތުގެ ދަށުން ކުރާ ސްކޫލްގެ އާރޯ ޕްރޮޖެކްޓްތަކާއި ރިޕޯޓް 29 މޭ 2025 ގައި ނިންމައި ކައުންސިލާއި ހަވާލުކުރެވިފައިވެއެވެ. މި މަސައްކަތުގެ އަގަކީ 648,000.00 (ހަލައްކަ ސާޅީސް އަށްހާސް ރުފިޔާ) އެވެ.

- އައްޑޫ ސިޓީ ކައުންސިލްގެ ކުރިއަށް އޮތް ފަސް އަހަރުގެ ތަރައްޤީ ޕްލޭން އަދި ފައިނޭންޝަލް ޕްލޭން

އައްޑޫ ސިޓީގެ ތަރައްޤީއަށް އަމާޒުކޮށް ޕްލޭންތަކާއި މަޝްރޫޢުތައް އެކުލަވާލުމަށް، ކައުންސިލްތަކުން އަމަލުކުރަންވާނެ ޤާނޫނީ ޒިންމާއެކެވެ. މި ޒިންމާގެ އަލީގައި އައްޑޫސިޓީގެ ތަރައްޤީއަށްޓަކައި ބޭނުންވާ ވަސީލަތްތަކާއި ނަތީޖާތައް އެކުލަވާ ގޮތަށް ކުރިއަށް އޮތް 5 އަހަރަށް ތަރައްޤީގެ ޕްލޭން ހެދުމަށް 27 މާރޗް 2025 ވަނަ ދުވަހު ސީ.ޖީ.އައި ކޮންސަލްޓިންގް އެކު އެއްބަސްވުމުގައި ސޮއި ކުރެވިފައެވެ. މި މަސައްކަތުގެ އަގަކީ 321,840.00 (ތިންލައްކަ އެކާވީސްހާސް އަށްސަތޭކަ ސާޅީސް ރުފިޔާ) އެވެ.

ކައުންސިލް އިދާރާގެ އިދާރީ މަސައްކަތްތަކުން

- އޮފީސް ކިޗަނުގެ އެންޑް ރިނޮވޭޝަން
  ކައުންސިލް އިދާރާގައި ކިޗަނުގެ ޒަރޫރީ މަސައްކަތް ސަރަޙައްދު މޮޑިއުލަރ ކެބިނެޓް ރީޕްލޭސް ކުރުމުގެ ހަރަކާތް މި މަސައްކަތް ވަނީ ނިމިފައެވެ. މި މަސައްކަތުގެ އަގަކީ 899,995 ރުފިޔާ އެވެ.

- ހިތަދޫއަވަށު އޮފީސް އިމާރާތް މަރާމާތުކުރުމުގެ މަސައްކަތް

22 ޖޫން 2025 ވަނަ ދުވަހު ނޫރައްދީން އިންވެސްޓްމަންޓް އާއި ދެމެދު އެއްބަސްވުމުގައި ސޮއިކޮށް 29 ޖޫން 2025 ވަނަ ދުވަހު ސައިޓް ކޮންޓްރެކްޓަރ އާއި ހަވާލުކުރެވިފައެވެ. މި މަސައްކަތުގެ އަގަކީ 2,875,356.47 (ދެ މިލިއަން އަށްލައްކަ ހަތްދިހަފަސްހާސް ތިން ސަތޭކަ ފަންސާސް ހަ ރުފިޔާ ސާޅީސް ހަތް ލާރި) އެވެ.

- މީދޫ މިޗިންގެ ރޯޑު އިމާރާތް ކުރުމުގެ މަސައްކަތް

މިއީ 07 ޖަނަވަރީ 2024 ގައި މައިޑޫވްމެންޓް އާއި އެކު އެއްބަސްވުމެއް ކުރިއަށް ގެންދިއުން މަސައްކަތެވެ. އެއްބަސްވުމުގައި ސްޓާރޓްކުރުން ފަހުން ސަބަބު ބަދަލުކުރުމަށް މީދޫ އޭޕްރިލުން އޮތުމުގައި ފުރުން ސްކޫލް ބަރަބް ނުވާނެހެން އެއްބަސްވުމުގައިވާ އަގަށް ސަބަބުގައި 75% އަށާ މަސައްކަތް ކޮށް ނިމިފައިވެއެވެ. މި މަސައްކަތުގެ އަގަކީ 998,500.60 (ނުވަލައްކަ ނުވަދިހަ އަށްހާސް ފަސްސަތޭކަ ރުފިޔާ ފަސްދޮޅަސް ލާރި) އެވެ.

- ހުޅުދޫ އޮފީސް ރެނޮވޭޝަން މަސައްކަތް

މިއީ 26 ފެބުރުއަރީ 2025 ވަނަ ދުވަހު މައިޑޫވްމެންޓާއި ހަވާލުކުރެވުނު ކުރިއަށްގެންދެވުނު މަސައްކަތެކެވެ. މި މަސައްކަތް ނިމިފައި ވަނީ 25 މާޗް 2025 ވަނަ ދުވަހުއެވެ. މަސައްކަތްނިމި ބިލުން ފައިސާ ދޫކުރެވިފައިވެއެވެ. މިމަސައްކަތުގެ ޖުމްލަ އަގަކީ 551,019.13 (ފަސްލައްކަ ފަންސާސް އެއް ހާސް ނަވާރަ ރުފިޔާ ތޭރަ ލާރި) އެވެ.

- ހިތަދޫ އަވަށުގައި ލޯބަރ ކުއާރަޓީސްގެ ފާހާނާތައް ހެދުމުގެ މަސައްކަތް

މުނިސިޕަލް ސާރވިސް ޑިވިޜަނުގެ މަސައްކަތްތައް ގެނެވިފައިވާ ބިލްޑިންގ ފުވައްމުލަކުގެ އެކްސްޓެންޝަން ހަމަޖެއްސުމަށް ކުރިއަށްގެންދެވުނު މަސައްކަތެކެވެ. މިއެއްބަސްވުމުގެ ދަށުން ލޯބަރ ކުއާރަޓީސްގައި ފާހާނާ ބަރުއެއް ހެދުމުގެ މަސައްކަތް ކުރުވިފައިވެއެވެ. އަދި މީގެ އިތުރުންވެސް މިތަން މަރާމާތުކުރުމަށްބޭނުންވާ ތަން ސާފުކޮށް ކުލަލައި އާސީ ހަރުކުރުން ފަދަ މަސައްކަތްތަކެއްވެސް ކުރިއަށް ގެންދެވިފައިވެއެވެ. މި މަސައްކަތަށް ޖުމްލަ 226,631.00 (ދުއިލައްކަ ސައްބީސްހާސް ހަސަތޭކަ ތިރީސް އެއް ރުފިޔާ) ހަރަދުކުރެވިފައި ވެއެވެ.

- މަރަދޫފޭދޫ އޮފީސް ފައިލިން ރޫމް

މި މަސައްކަތްތަކުރުމަށް 21 އެޕްރީލް 2025 ވަނަ ދުވަހު ނޫރައްދީން އިންވެސްޓްމެންޓާއި އެކު ސޮއިކުރެވިފައިވެއެވެ. މަސައްކަތުގެ މުއްދަތަކީ 60 ދުވަހެވެ. އެއްބަސްވުމުގެ ދަށުން މިވަގުތު ކުރިއަށްދަނީ ސްލެބުގެ މަސައްކަތެވެ. މިމަސައްކަތުގެ ޖުމްލަ އަގަކީ 247,909.33 (ދުއިލައްކަ ސާޅީސް ހަތްހާސް ނުވަސަތޭކަ ނުވަ ރުފިޔާ ތިރީސް ތިން ލާރި)އެވެ.

- 2025ވަނަ އަހަރުގެ ފުރަތަމަ ހަމަސްދުވަހު މިގޮތުން ކައުންސިލް އިދާރާގެ އޮފީސް އިމާރާތް މަރާމާތުކުރުމުގެ ތެރެއިން އޮފީހުގެ އެޑްމިން އޭރިއާގެ 2 ފްލޯގައި ވޯލް ޕެނަލް، މީޓިން ރޫމް ފްލޯގައި ވޯލް ޕެނަލް، ކައުންސިލް އެޑްމިނިސްޓްރޭޓިވް ރޫމް ފްލޯގައި ވޯލް ޕެނަލް ވަނީ ހަރުކުރެވިފައެވެ. އަދި ހިތަދޫ އަވަށު އޮފީހުގެ ފުއިން އެންޓްރެންސް އޭރިއާގައި 2 އޭސީ ހަރުކުރެވިފައި ވެއެވެ.

މުވައްޒަފުންގެ އަގު ވަޒަންކުރުމާއި ގުޅުން ބަދަހިކުރުން

- އާ އަހަރު ފެށުމާއި ގުޅިގެން 2025 ވަނަ އަހަރުގެ ކަންކަން ހަރުދަނާކޮށް ކުރިއަށްދެވުމުގެ މަޤްސަދުގައި ހިތަދޫ އަވަށު އޮފީހުން މުވައްޒަފުންނަށް އަމާޒުކޮށްގެން ސެޝަނެއް 06 ޖަނަވަރީ 2025 ގައި ބާއްވުނެވެ.

- ހިތަދޫ އަވަށު އޮފީހުން ގިނަ އަހަރުތަކެއް ވަންދެން މަސައްކަތް ކުރައްވާ ސިނިއަރ ކައުންސިލް އޮފިސަރ މަރިޔަމް ވަހީދާ އޮފީހުން ވަކިވުމާއި ގުޅިގެން މުވައްޒަފުގެ އަގު ވަޒަން ކުރުވިފައިވާއިރު މިފެއަރވެލް ގައި ޓޫއަރ ، ގޭމްސް ޓޫއަރ، އެސް.ޖީ ގެ އިތުރުން ހިތަދޫ ކައުންސިލަރުން އާއި އޮފީހުގެ މުވައްޒަފުން ބައިވެރިވެފައިވެއެވެ.

- 2025 ވަނަ އަހަރު މުވައްޒަފުންގެ އަގު ވަޒަންކުރުމަށާއި ވަޒީފާގެ މާހައުލުގައި ގުޅުން ބަދަހި ކުރުމުގެ ގޮތުން އެކި ބާރުން ކުރިއަށް ގެންދިޔަ ކަންތައްތަކުގެ ތެރޭގައި މުވައްޒަފުންގެ އުފަން ދުވަސް މަހުން ފާހަގަ ކުރުން ޖޫން އަވަށު އޮފީހުން ވަނީ ފެށިފައެވެ.

- ޖޫދު އަވަދު އާޒިހުން 2025 ވަނަ އަހަރު މުވައްޒަފުންގެ އަގު ވަޒަންކުރުމަކާއި ވަޒީފާގެ މަސައްކަތުގައި ގުޅުން ބަދަލު ކުރުމުގެ ގޮތުން އެކީ އާދުން ކުރިއަރަން ގެންދިޔަ ކަންތައްތަކުގެ ތެރޭގައި އާޒިސް ތަރި ނަމުގައި ކަރުދާސް ގެވެޖ މުބާރާތެއް ބާއްވުނެވެ.

- ޖޫދު އަވަދު އާޒިހުން 2025 ވަނަ އަހަރު މުވައްޒަފުންގެ އަގު ވަޒަންކުރުމަކާއި ވަޒީފާގެ މަސައްކަތުގައި ގުޅުން ބަދަލު ކުރުމުގެ ގޮތުން އެކީ އާދުން ކުރިއަރަން ގެންދިޔަ ކަންތައްތަކުގެ ތެރޭގައި އާޒިސް މުވައްޒަފުން ދަތުރު ގޭސްޓުރިވެއްވެ.

- 2025 ވަނަ އަހަރު މުވައްޒަފުންގެ އަގު ވަޒަންކުރުމަކާއި ވަޒީފާގެ މަސައްކަތުގައި ގުޅުން ބަދަލު ކުރުމުގެ ގޮތުން އެކީ އާދުން ކުރިއަރަން ގެންދިޔަ ކަންތައްތަކުގެ ތެރޭގައި ހުރިހާ ސޯކްސަވަންތަކާއި އެކު މަހަކު އެއްފަހަރު ބާއްވާ ބައްދަލުވުން ހިމެނެއެވެ. މިގޮތުން އޭޕްރީލް، މެއި އަދި ޖޫން މަހުގައި ވަނީ މި ބައްދަލުވުން ބާއްވާފައެވެ.

މަގުހެދުމާއި މަގުތައް މަރާމާތުކޮށް ބެލެހެއްޓުން

- ހިތަދޫ ބަނދަރު ފުރި ބާރުމިނަށް ހެދުން

ހިތަދޫ އަވަށުގައި ފުރި ބޭރުމިނަށް އެއް ހެދުމުގެ މަސައްކަތް ކުރުމަށް ބަދަލުވާ މާރިބް އާއި މިއިދާރާއި ދެމެދު 14 އޮގަސްޓް 2025 ގައި އެއްބަސްވެފައިވެއެވެ. މަސައްކަތުގެ ތެރެއިން ފައުންޑޭޝަން މަސައްކަތް ނިމި ރާނައި ކޮލަމްތައް ޖެހުމުގެ މަސައްކަތް ކުރިއަށްގެންދެވިފައިވެއެވެ. މިހާރު ސައިޓުގައި ކުރިއަށްދާ މަސައްކަތަކީ ބީމް އެޅުމުގެ މަސައްކަތެވެ. މިމަސައްކަތުގެ ޖުމްލަ އަގަކީ 976,510.01 (ނުވަލައްކަ ހަތްދިހަ ހަހާސް ފަސްސަތޭކަ ދިހަ ރުފިޔާ އެއް ލާރި) އެވެ.

- އައްޑޫ ރޯޑް ޑިވެލޮޕްމަންޓް މަޝްރޫއުގެ ދަށުން އައްޑޫ ސިޓީގެ މަގުތައް ތަރައްޤީކުރުން (އެފްކޯންސް އާއި ކޯންޓްރެކްޓުކުރުވިގެން)

އައްޑޫ ސިޓީގެ މަގުތައް ރަނގަޅު ފެންވަރަކަށް ހެދުމަށްޓަކައި އެއްބަސްވުމުގެ ދަށުން މަގުތަކުގައި ކާޕެޓިން ބެރު އަޅައި ސިޓީ.ޖީ އަޅައި ޑްރެއިނޭޖް މަގުކަރަނާއި މަގުގައި ނަންބޯޑުތައް ޖަހައި ސިސީޓީވީ ކެމެރާ ސިސްޓަމް ހަރުކޮށް މަގުބައްތި ޖަހައި ދިއުމުގެ މަސައްކަތްތަކަށް ކުރިއަށް ގެންދެވިފައިވެއެވެ. އެއްބަސްވުމުގައި ޝާމިލުކުރެވިފައިވާ މަސައްކަތް ނިމި މިވަގުތު ކުރިއަށްދަނީ ޑިފެކްޓް އެންޑް ލައިބިލިޓީ މުއްދަތެވެ. މި މުއްދަތު ނިމުމުން މަގުތައް ކައުންސިލާއި ހަވާލުކުރުވޭނެއެވެ. މި މަސައްކަތުގެ ޖުމްލަ އަގަކީ 1,705,516,427.00 ރުފިޔާ އެވެ.

- ހިތަދޫ ބަނދަރަށް ކަރަންޓް ފޯރުކޮށްދިނުން 12 ޖޫން ބަހައްޓައި ބަނދަރު ބޭނުން ކުރާ ފަރާތްތަކަށް ފަސޭހަކަމާއި އެކު ކަރަންޓް ޕޮއިންޓް ހަރުކުރެވުނު
ފޮޓޯ - ޖަނަވަރީ 2025

މިސްކިތްތައް މަރާމާތުކުރުމާއި ސާފުކޮށް ބެލެހެއްޓުން

- ހިތަދޫ ތަކުރުފާނު މިސްކިތް މަރާމާތު

ހިތަދޫ އަވަށު ތަކުރުފާނު މިސްކިތް މަރާމާތުކުރުމަށްޓަކައި މިސްކިތުގައި ކުރަންޖެހޭ މަސައްކަތްތަކެއް ބަލައި އިޖާބަނަށްކުރުމަށް ބޭނުންވާ ލިޔުންތައް ފުރިހަމަކުރުމުގެ މަސައްކަތް ކުރިއަށްދެއެވެ.

- ހިތަދޫ މަސްޖިދުލް އަބްރާރު މަރާމާތުކޮށް އާބާދުކަ ފުޅުވުން

މަސައްކަތްކޮށްދޭނެ ފަރާތެއް ހޯދުމަށް އިޢުލާން ކުރުމަށް ބޭނުންވާ ލިޔެކިޔުންތައް ފުރިހަމަ ކުރުމުގެ މަސައްކަތް ކުރިއަށްދަނީ.

- ހިތަދޫ އުމަރުލްފާރޫޤު ގެ ދިރާސާތުލް ފައުންޑޭޝަން ތަންތަން ރަގަޅުކުރުން ޒިޔާރަތްތަކެއް ރަގަޅުކުރުމުގެ މަސައްކަތް ކުރުމާއި އަދި މަސްޖިދުއް ޒިކުރާ، މަސްޖިދުއް ސިއްދީޤު، މަސްޖިދު ބާބުއްރަޙްމާ ގެ ޙައުޟު މަރާމާތު މަސައްކަތް ކުރެވުނު.

- ރަމަޟާން މަހަށް ހިތަދޫ މިސްކިތްތަކުގެ އާބާދުކުރުވުމުގެ ގޮތުން 24 ޖަނަވަރީ 2025 އިން 11 ފެބްރުވަރީ 2025 އަށް މިސްކިތު މަސައްކަތު ދުވަސްޖެހުނުގެ ބިމަކުން ހިތަދޫ އެކި މިސްކިތްތަކުގެ ކުލަލުމާއި ސާފުކުރުމުގެ މަސައްކަތް ކޮށްފައިވެއެވެ. މިގޮ ތެރޭގައި މަސްޖިދުލް އިޚްލާސް ގެ ފާރު ތަޅާލައި 30 ފޫޓް ދިގު އަދި 04 ފޫޓް އުސް ފާރެއް ރާނައި ކުލަލުމުގެ މަސައްކަތް ކުރެވުނުއިރު މީގެ މިސްކިތުގެ އަދި މަސްޖިދުލް އަބްދުލްއަޒީޒު މިސްކިތުގެ ނަރުދަމާ މަސައްކަތް ކުރެވުނު.

އައްޑޫ ސިޓީގެ ރަށްތެރެއާއި ރަށުގެ މަގުތަކަށް ސާފުތާހިރުކަން ބެލެހެއްޓުން

- ޕްރޮގްރާމް ހިންގުން " ސާފު އައްޑޫ "

15 ފެބްރުއަރީ 2025 ވީ ހޮނިހިރު ދުވަހު އައްޑޫ ސިޓީ ކައުންސިލުން އިންތިޒާމުކޮށްގެން " ސާފު އައްޑޫ " ގެ ނަމުގައި ސާފު ކުރުމުގެ ޕްރޮގްރާމެއް އައްޑޫގެ ހުރިހާ އަވަށް ތަކުގައި ކައުންސިލުން ބާއްވާފައިވެއެވެ. ސާފު ކުރުމުގެ ޕްރޮގްރާމުގައި ޖަމްޢިއްޔާ ތަކާއި، ސްކޫލްތަކާއި، މުއައްސަސާތަކާއި، ކުންފުނިތަކުން ކައުންސިލާއި ގުޅިގެން އެ އަވަށުއްގެ އަވަށު ޢާއިލީން ކަނޑައެޅިފައިވާ

ސަރަހައްދުތަކުގެ ސާފުކުރުމުގައި ބައިވެރި ވެފައިވެއެވެ. އަދި ވެމްކޯ އާއި ގުޅިގެން އަވަށު ޓްރީސްޓޭކުން ކަނޑާ އެކި ސަރަހައްދު ތަކުން ކުނިތައް ނަގައިގެން އިންސިނިރޭޓަރަށް ގެންދެވިފައިވެއެވެ.

ޓްރާންސްޕޯޓް ގެ ހިދުމަތްތައް ދިނުން

- ޑްރައިވިންގ ޓްރެކް ތަރައްޤީކުރުމުގެ މަސައްކަތް

މިއީ 08 ޖަނަވަރީ 2025 ވަނަ ދުވަހު އެކުއަރާސްޓް ޕްރައިވެޓް ލިމިޓެޑާއި އެކު އެއްބަސްވުން ހެދިގެން ކުރިއަށްގެންދާ މަސައްކަތެކެވެ. މަސައްކަތުގެ މުއްދަތަކީ 14 ދުވަހެވެ. އެއްބަސްވުމުގެ ތެރެއިން ޑްރައިވިން ޓްރެކްގައި ބޯޑު އެޅުމުގެ މަސައްކަތް ނިމި އަދި ކުރެހުމުގެ މަސައްކަތް ކުރިޔަށް ހިނގަމުންދެއެވެ. މި އެއްބަސްވުމުގެ ވެރިއެސްޝަން މަސައްކަތްތަކުގެ ގޮތުގައި ޑްރައިވިންގ ޓްރެކް ގައި ޑްރައިނޭޖް ހެދުމުގެ މަސައްކަތް ކުރުވިފައިވެއެވެ. މިމަސައްކަތުގެ އަގަކީ 495,000.83 (ހަތަރު ލައްކަ ނުވަދިހަ ފަސްހާސް ރުފިޔާ އަށްޑިހަ ތިން ލާރި) އެވެ.

- ޑްރައިވިން ޓްރެކް ސަރަހައްދުގައި ޑްރައިވިންގ ޓެސްޓްކަން އަންނަ ފަރާތްތަކަށް ހިޔާވަހިކަން ހަދައި ދެއްކުމުގެ މަސައްކަތް

ޑްރައިވިންގ ޓްރެކް ސަރަހައްދަށް އަންނަ ފަރާތްތަކަށް ހިޔާވެށިވަހިކަން ހަދައި ދެއްކުމުގެ މަސައްކަތްތަކަށްޓަކައި ފަރާތެއް ހޯދުމަށް އިޢުލާން ކުރުންތަކަށް ބީޑް.އެސް.އޯ އަދި ކުރުމުން ތަކެއްޗާއި ކުރުމުގެ މަސައްކަތްގައި އެވެ.

ބައިސްކަލް ފިކުސްޓަރުންގ

- އައްޑޫ ސިޓީ މަސްދޫފުށު އިން ދިރިއުޅުމަށް ބަސްގަނޑު ގޮޅި ދޫކުރުން

އައްޑޫ ސިޓީ މަސްދޫފުށު އިން ދިރިއުޅުމަށް ބަސްގަނޑުބަށި ގޮޅި ބޫޓުންވާ ފަރާތްތަކުން ގޮތަކަށް އެދި ކުރިމަތިލުމުގެ ފުރުޞަތު 5 ޖެއި 2025 ވަނަ ދުވަހު ހުޅުވާލުމުގެ، މި ޕްރޮގްރާމް އަކަކީ 1500 ގޮޅި 76 ދޫކުރުމަށް ހަމަޖެހިފައިވެއެވެ. މި ގޮޅިތަށް ދޫކުރަނީ މަސްދޫފުށުގެ އަމަން ހިއްސާވެރިވެފައިވުން، ވަކިން ބާޒާރު ދާނޑު ގާއި ގޮޅި ދޫކުރުމަށް ކަނޑައަޅާފައިވާ ސަރަހައްދުން ނެވެ. މި 76 ގޮޅި ދޫކުރުން ހަމަޖެހިފައިވަނީ ޤަވާއިދު މިވާ ގޮތަށް 2 (ދޭއް) ކެޓަގަރީއެއްގެ ދަށުންނެވެ.

ކެޓަގަރީ A	އައްޑޫ ސިޓީ މަސްދޫފުށު އަވަށުގެ ރައްޔިތުންނަށް	68 ގޮޅި (90%)
ކެޓަގަރީ B	މަސްދޫފުށު ފިޔަވައި އައްޑޫގެ އެހެން އަވަށްތަކުގެ ރައްޔިތުންނަށް	8 ގޮޅި (10%)

މި ގޮޅިތަކަށް ފޯމު ހުށަހެޅުމުގެ އެންމެ ފަހު ތާރީޚަކީ 03 ޖުލައި 2025 ވީ ބުރާސްފަތި ދުވަހެވެ.

- އައްޑޫ ސިޓީ މަރުކަޒު އިން ދިރިއުޅުމަށް ބަންޑާރަ ގޯތި

އައްޑޫ ސިޓީ މަރުކަޒު އިން ދިރިއުޅުމަށްޓަކައި ބަންޑާރަ ގޯތި ބޭނުންވާ ފަރާތްތަކުން ގޯއްޗަށް އެދި ކުރިމަތިލުމުގެ ފުރުޞަތު 5 މެއި 2025 ވަނަ ދުވަހު ހުޅުވާލެވި، މި ބޭނުމަށް ދޫކުރުމަށް ހަމަޖެހިފައިވަނީ 1500 އަކަފޫޓުގެ 175 ގޯއްޗެވެ. މި ގޯތިތައް ދޫކުރަނީ މަރުކަޒުގެ އަތޮޅު ހިއްސާކުރައްވާބިމުން، ލޭންޑް ޕްލޭން ގައި ގޯތި ދޫކުރުމަށް ކަނޑައަޅާފައިވާ ސަރަހައްދުން ނެވެ.

މި 175 ގޯތި ދޫކުރުމަށް ހަމަޖެހިފައިވަނީ ތިރީގައި މިވާ ގޮތަށް 2 (ދޭއް) ކެޓަގަރީއެއްގެ ދަށުންނެވެ.

ކެޓަގަރީ A	އައްޑޫ ސިޓީ މަރުކަޒު އަވަށުގެ ރައްޔިތުންނަށް	158 ގޯތި (90%)
ކެޓަގަރީ B	މަރުކަޒު ފިޔަވައި އައްޑޫގެ އެހެން އަވަށްތަކުގެ ރައްޔިތުންނަށް	17 ގޯތި (10%)

މި ގޯތިތަކަށް ފޯމު ހުށަހެޅުމުގެ އެންމެ ފަހު ތާރީޚަކީ 03 ޖުލައި 2025 ވީ ބުރާސްފަތި ދުވަހެވެ.

އިޤްތިޞާދީ ގޮތުން ދުޅަހެޔޮ މުޖުތަމަޢެއް ބިނާކުރުން (ޒުވާނުންގެ މަރުކަޒުތައް / ކޮމިއުނިޓީ ސެންޓަރ ހިންގުމާއި މަރާމާތުކޮށް ބެލެހެއްޓުން)

- ހިތަދޫ އަވަށު ޔޫތު ސެންޓަރުގައި ޖިމްބާ ރޫމްއެއް ތަރައްޤީ ކުރުމުގެ މަސައްކަތް

މިއީ 27 އޭޕްރިލް 2025 ވަނަ ދުވަހު އެކަވަރކްސް ޕްރައިވެޓް ލިމިޓެޑް އާއި އެކު އެއްބަސްވުމެއް ކުރިއަށް ގެންދިޔަ މަސައްކަތެކެވެ. މިމަސައްކަތުގެ މުއްދަތަކީ 63 ދުވަހެވެ. މަސައްކަތުގެ ތެރެއިން ފަރުނިޝިން މަސައްކަތް ކުރުމަށް ސައިޓް ތައްޔާރުކުރުމުގެ މަސައްކަތް ކުރިއަށްދަނީއެވެ. މިމަސައްކަތުގެ ޖުމްލަ އަގަކީ 820,510.56 (އަށްލައްކަ ވިހިހާސް ފަސްސަތޭކަ ދިހަ ރުފިޔާ ފަންސާސް ހަ ލާރި) އެވެ.

- މަރަދޫ އަވަށު ޔޫތު ކޮމިއުނިޓީ ސެންޓަރ ތަރައްޤީކުރުމުގެ މަސައްކަތް

މަސައްކަތް ކުރުމަށް ސާރިއާ އިންވެސްޓްމަންޓާއި އެކު އެއްބަސްވުން ހެދިފައިވެއެވެ. މަސައްކަތްކަތުގެ ގަރުދުންޖެ ޕްރޮގްރެސްގެ ތެރޭގައި ހިމެނޭ ކޮންކްރީޓް ޕްރޮގްރެސް ފުރިހަމަކޮށްފައި ކޮންކްރީޓްކުރުން ވަނީ މަސައްކަތް މަޑުޖެހިފައި، ވާ އިރު މި މަސައްކަތުގެ ޖުމްލަ އަގަކީ 3,302,303.00 ރުފިޔާ އެވެ.

- ހިތަދޫ ޖޫނިއަރސްގެ މަރުކަޒުގެ ޓީމުގައި ހުރި ހަރަކާތްތެރިވާ ކޯޗަސްދެވޭނެ ބަދަލުކޮށް އިތުރު ކޯޗަސްދެވޭނެ ޓީމް ގައި ހަރުކުރުމުގެ މަސައްކަތްތައް ހިތަދޫ ކޮމިއުނިޓީ ސެންޓަރަށް އާ ގާތުން ދުރެއް ޖަނަވަރީ 2025 ކުރިޔައިފައެވެ.

- އޮސްޓްރޭލިއާގެ ހައިކޮމިޝަނުގެ އެހީ ނިމުނު ކާސަލްގެ އެކްސެލަރޭޓް އެންޑް ސްޕޯޓްސް ޕްރޮގްރާމް ކުރިންބޮޅައިލާއިރު ސްޕޯޓްސް ޓީމަކުން ހިތަދޫ ކޮމިއުނިޓީ ސެންޓަރުގައި ފުޓްބޯޅަ ކޯޗިންގ ސެޝަން ޓީމް ފުރަސަތު ބަޔާނުން ކޯޗިންގ އަދި ފިޓްނަސް ޓްރެއިނިންގ 12 ޖަނަވަރީ 2025 އިން 30 ޖަނަވަރީ 2025 ކުރިއަށް ގެންދެވިފައެވެ. އަދި ހަމައެހެންމެ ހިތަދޫ ކޮމިއުނިޓީ ސެންޓަރުގައި ވޮލީ ކޯޗް ގެ މަސައްކަތް ދަނީ ކުރެވެމުންނެވެ.

ކުރިޔަށް ކުރާ ތަރައްޤީގެ މަޝްރޫޢުތައް ބަޖެޓުހުށަހެޅުން

- ސްޓޭޑިއަމް ފުޓްބޯޅަ ދަނޑު ތަރައްޤީކުރުމުގެ މަސައްކަތް

މިއީ 20 ސެޕްޓެންބަރު 2023 ވަނަ ދުވަހު ސަންޝައިން މޯލްޑިވްސް ޕްރައިވެޓް ލިމިޓެޑާއި އެއްބަސްވުން ހެދިގެން ކުރިއަށްގެންދާން މަސައްކަތެކެވެ. މި މަސައްކަތުގެ މުއްދަތަކީ 120 ދުވަހެވެ. މަސައްކަތް ނިމި ރިޕޯޓްކުރަން މުއްދަތު ގެ ފަހަށް ދިގުކުރެވި ފައިވެއެވެ. މި މަސައްކަތުގެ ޖުމްލަ އަގަކީ 2,145,235.61 (ދެ މިލިއަން އެއްލައްކަ ސާޅީސް ފަސްހާސް ދުއިސައްތަ ތިރީސް ފަސް ރުފިޔާ ފަސްދޮޅަސް އެއް ލާރި) އެވެ.

- އީދިގަލި ފުޓްބޯޅަދަނޑު މަރާމާތުކުރުމުގެ މަސައްކަތް

މިއީ 10 އޮކްޓޫބަރު 2023 ވަނަ ދުވަހު ހިތަދޫ އިންވެސްޓްމަންޓާއި އެއްބަސްވުން ހެދިގެން ކުރިއަށްގެންދެވިފައިވާ މަސައްކަތެކެވެ. މި މަސައްކަތުގެ މުއްދަތަކީ 113 ދުވަހެވެ. މި އެއްބަސްވުމުގެ ތެރެއިން އީދިގަލި ފުޓްބޯޅަދަނޑުގެ ވަށައި ކޮންކްރީޓް ފެންސް ސްޓްރަކްޗަރ ހަދައި ފެންސްގައި ދާބިދުގެ މަސައްކަތްކުރެވިފައިވެއެވެ. މަސައްކަތް ނިމި ރިޕޯޓްކުރަން މުއްދަތު، ކޮންޓްރެކްޓަރ ހުށަހަޅައިފައިވާ ބޭނުން ވެއްސާ ހުރުމަށް މިނިސްޓްރީއަށް ސިޓީ އަރި ބާރު ފޮނުވިފައިވެއެވެ. މި މަސައްކަތުގެ ޖުމްލަ އަގަކީ 1,310,456.00 (އެއް މިލިއަން ތިން ލައްކަ ދިހަހާސް ހަތަރުސަތޭކަ ފަންސާސް ހަ ރުފިޔާ) އެވެ.

- ހިތަދޫ މަނިކު ދަނޑުގެ ލައިޓް

މިއީ 04 މާރޗް 2025 ވަނަދުވަހު އިން އިންވެސްޓްމަންޓް އާއި އެކު އެއްބަސްވުން ހެދިގެން ކުރިއަށް ގެންދާ މަސައްކަތެކެވެ. މިމަސައްކަތުގެ މުއްދަތަކީ 45 ދުވަހެވެ. ލައިޓް ރާއްޖެއަށް ގެނައުން ސަޕްލައިކުރުވައިފައެވެ. މި މަސައްކަތުގެ ޖުމްލަ އަގަކީ 147,398.40 ރުފިޔާ އެވެ.

- މަރަދޫފޭދޫ އިންޑޯރ ވޮލީ ކޮމްޕްލެކްސް

މި މަސައްކަތް ކުރުމަށް ސާރިއާ އިންވެސްޓްމަންޓާއި އެކު 31 އޮކްޓޫބަރު 2023 ގައި އެއްބަސްވުން ހެދިފައިވެއެވެ. މަސައްކަތުގެ މުއްދަތަކީ 190ދުވަހެވެ. ސައިޓްގައި އަމަލީ އެއްވެސް މަސައްކަތެއް ކުރިއަށް ނުގެންދެވި މަސައްކަތް ހުއްޓިފައިވެއެވެ. މި މަސައްކަތުގެ ޖުމްލަ އަގަކީ 3,292,810.00 ރުފިޔާ އެވެ.

- ފޭދޫ ފުޓްސަލް ދަނޑު ތަރައްޤީކުރުން

މަސައްކަތް ކުރުމަށް އަދުއަރ ލަކްސް ޕްރައިވެޓް ލިމިޓެޑާއި އެކު 09 އޭޕްރީލް 2025 ވަނަ ދުވަހު އެއްބަސްވުމުގައި ސޮއިކުރެވިފައިވޭ. މަސައްކަތަށް ބޭނުންވާ ބަޖެޓް، ލައިޓް އަދި އެސްޓިމޭޓް ސާމާނު ރާއްޖެއިން ބޭރުން ގެނައުމަށް އޯޑަރ ކުރެވިފައިވެއެވެ. ސައިޓް ގައި އަމަލީ މަސައްކަތް ފަށައި ފައުންޑޭޝަނުގެ މަސައްކަތް ކުރިއަށްދަނީއެވެ. މި މަސައްކަތުގެ ޖުމްލަ އަގަކީ 1,374,227.85 ރުފިޔާ އެވެ.

- މަރަދޫ ފުޓްސަލްދަނޑުގެ ތަރައްޤީކުރުމުގެ މަސައްކަތަށް ބޭނުންވާ ބަޖެޓް، ލައިޓް އަދި އެސްޓިމޭޓް ތަކެތި ސަޕްލައިކުރުން

މަސައްކަތްކުރުމަށް ޓްރޭޑިންގ ވަން އިންވެސްޓްމަންޓާއި 16 ފެބްރުއަރީ 2025 ވަނަ ދުވަހު އެއްބަސްވުމުގައި ސޮއިކުރެވިފައިވެއެވެ. މަސައްކަތަށް ބޭނުންވާ ބަޖެޓް، ލައިޓް އަދި އެސްޓިމޭޓް ސާމާނު ރާއްޖެއިން ބޭރުން ގެނައުމަށް އޯޑަރ ކުރެވިފައިވެއެވެ. މި މަސައްކަތުގެ ޖުމްލަ އަގަކީ 850,100.00 ރުފިޔާ އެވެ.

- މަރަދޫ ފުޓްބޯޅަ ދަނޑުގެ ބޭނުންވާ ލައިޓް އަދި ޕޯލް ހަރުކުރުން

މަސައްކަތްކުރުމަށް ސަރުކާރާ އިންވެސްޓްމަންޓާއި އެކު 27 ފެބްރުއަރީ 2025 ވަނަ ދުވަހު އެއްބަސްވުމުގައި ސޮއިކުރެވިފައިވެއެވެ. މަސައްކަތަށް ބޭނުންވާ ސާމާނު ރާއްޖެއިން ބޭރުން ގެނައުމަށް އޯޑަރު ކުރެވިފައިވެއެވެ. މި މަސައްކަތުގެ ޖުމްލަ އަގަކީ 999,757·08 ރުފިޔާ އެވެ.

- ރަސްމީ ދަނޑުގައި ލައިޓް ޖެހުން

މި މަސައްކަތް ކޮންޓްރެކްޓް ފަރާތެއް ހޯދުމަށް އިޢުލާންކޮށް ބީލަންވެރިންގެ މަޝްވަރާ ކުރިއަށްގެންގޮސްފައިވެއެވެ.

ޕާކު، ފިނިމައިޒާން އަދި ސްވިމިން ޕޫލްތަކާއި ފަދަ އާންމު ސަރަހައްދުތަކާއި ތަރައްޤީކޮށް މަރާމާތުކޮށް ބެލެހެއްޓުން

- ހިތަދޫގައި ކުޅެކުޅުންގެ ޕާކެއް ތަރައްޤީކުރުމުގެ މަސައްކަތް

އައްޑޫސިޓީގައި ކުޅެކުޅުންގެ ޕާކެއް ތަރައްޤީކުރުމުގެ ފަރާތެއް ހޯދުމަށް ކުރެވުނު އިޢުލާނަށް ހުށަހެޅުނު ބީލަމެއް އިވެލުއޭޓް ކުރުމަށްފަހު އެންމެމަތިން މާކްސް ހޯދިފައިވާ ބިލްޑަރސް ޕްރައިވެޓް ލިމިޓެޑާއި އެކު 22 ޑިސެމްބަރ 2024 ވަނަ ދުވަހު އެއްބަސްވުމުގައި ސޮއި ކުރެވިފައިވެއެވެ. މި މަސައްކަތުގެ މުއްދަތަކީ 145 ދުވަހެވެ. މަސައްކަތުގެ 90% ނިމިފައިވެއެވެ. އަދި ފިނިޝިންގެ މަސައްކަތް 30 ޖޫލައި އަށް ޝެޑިއުލް ކުރެވިފައިވެއެވެ. މި މަސައްކަތުގެ ޖުމްލަ އަގަކީ 2,166,907·75 (ދެ މިލިއަން އެއްލައްކަ ފަސްދޮޅަސް ހަހާސް ނުވަސަތޭކަ ހަތް ރުފިޔާ ހަތްދިހަ ފަސް ލާރި) އެވެ.

- އައްޑޫސިޓީ ފްލަޑްލައިޓިންގެ ޓަވަރު ޕިޗް ޕާކު ތަރައްޤީކުރުމަށްޓަކައި ބޭނުންވާ ތަކެތި ސަޕްލައިކޮށް އިންސްޓޯލްކުރުމުގެ މަސައްކަތް

މިއީ 22 މާޗު 2025 ވަނަދުވަހު އައްޑޫސިޓީ ފުޓުބޯޅަ ކޮމްޕެނީ ލިމިޓެޑް އާއި އެކު އެއްބަސްވުމެއް ހެދުމަށް ކުރިއަށް ގެންދާ މަސައްކަތެކެވެ. މިމަސައްކަތުގެ މުއްދަތަކީ 60 ދުވަހެވެ. މި އެއްބަސްވުމުގެ ދަށުން ފުޓުބޯޅަ ޕިޗް ޕާކު ހެދުމަށް ބޭނުންވާ ސާމާނު ގެނެސް ކައުންސިލުން ދައްކާ ސަރަހައްދުގައި އެތަކެތި ބެހެއްޓުމުގެ މަސައްކަތް ކުރުމަށް ހަމަޖެހިފައިވެއެވެ. މި މަސައްކަތުގެ ޖުމްލަ އަގަކީ 1,700,000·00 ރުފިޔާ އެވެ.

- މަރަދޫފޭދޫ އަވަށުގައި ސްޓޭޖް ޕާކެއް ތަރައްޤީކުރުމުގެ މަސައްކަތް

މަސައްކަތް ނިމި ރިޓެންޝަން މުއްދަތު ކުރިއަށްދެއެވެ. މި މަސައްކަތުގެ ޖުމްލަ އަގަކީ 1,496,649·81 ރުފިޔާ އެވެ.

- ހުޅުދޫގައި ކުޅެކުޅިންތަކުގެ ޕްރޮޖެކްޓް ތަރައްޤީކުރުން

މި މަސައްކަތް ކުރުމަށް 27 މާޗު 2025 ގައި ޝުރައްދީން އިންވެސްޓްމަންޓް އާއިއެކު އެއްބަސްވުމަކަށް ވެވިފައެވެ. މަސައްކަތުގެ މުއްދަތަކީ 90 ދުވަހެވެ. މަސައްކަތުގެ ތެރެއިން ބޭސްކޯޓް ކުރަސްޓްޕްކުރުމުގެ މަސައްކަތާއި ޕްރޮޖެކްޓްގެ ބައެއް ބައިތަކުގެ މަސައްކަތް ކުރިއަށްދެއެވެ. މި މަސައްކަތުގެ ޖުމްލަ އަގަކީ 529,511.04 ރުފިޔާ އެވެ.

- މީދޫ އަވަށުގައި ކުޅެކުޅިންތަކުގެ ޕްރޮޖެކްޓް ތަރައްޤީކުރުމުގެ މަސައްކަތް

އެއްބަސްވުމުގައި ހިމެނިފައިވާ މަސައްކަތުގެ 95% ނިމިފައި ވަނިކޮށް މީދޫ އަވަށު ޒޯނުން މި އެއްބަސްވުމުގެ ވޯރކްޝޮޕްގެ ޒޯނުގައި އިތުރު ޕްރޮޖެކްޓް ސްޓެޕް އިންސްޓޯލްކުރުމަށް އިތުރުވެފައިވާ ސަބަބުން ވޯރކްޝޮޕް މަސައްކަތް ކުރިއަށްގެންދިޔުމަށް ބޭނުންވާ މަސްސަލަ ޙައްލުވެފައެވެ. މި މަސައްކަތުގެ ޖުމްލަ އަގަކީ 994,410.00 ރުފިޔާ އެވެ.

- މަރަދޫފޭދޫ ޕްރޮޖެކްޓް ތަރައްޤީކުރުން

މަރަދޫފޭދޫ ޕްރޮޖެކްޓް ތަރައްޤީކުރުމަށް ލިޔުމް މޯލްޑިވްސް ޕްރައިވެޓް ލިމިޓެޑް އާއި އެކު 16 ޖޫން 2025 ވަނަ ދުވަހު އެއްބަސްވުމުގައި ސޮއި ކުރެވި ސައިޓް ހަވާލުކުރެވިފައިވޭ. މަސައްކަތުގެ މުއްދަތަކީ 45 ދުވަހެވެ. މި މަސައްކަތުގެ ޖުމްލަ އަގަކީ 381,030.21 ރުފިޔާ އެވެ.

- އައްޑޫ ސިޓީ މަގުމަތީ ޓްރެފިކް ސިގްނަލް ބެހެއްޓުމާ ގުޅޭ ޓްރެފިކް ސަރވޭ ކުރުމާއި އިންސްޓޯލް ކުރުމުގެ މަސައްކަތް

ޓްރެފިކް އެންޑް ބިލްޑް އެލްކޯން އައްޑޫ ސިޓީގެ މަގުމަތީ ޓްރެފިކް ސިގްނަލް ގެނެސް ޕްރައިވެޓް ލިމިޓެޑް އާއިއެކު އެއްބަސްވުމަކަށް ވެވިފައެވެ. މަސައްކަތުގެ މުއްދަތަކީ 120 ދުވަހެވެ. ގޯޅިގެ ޓްރެފިކް އެޑްވައިޒަރީ މަސައްކަތް ކުރިއަށްދަނީއެވެ. މި މަސައްކަތުގެ ޖުމްލަ އަގަކީ 1,618,000.00 ރުފިޔާ އެވެ.

- މަރަދޫފޭދޫ މޮނިއުމެންޓް

ޓްރެފިކް އެންޑް ބިލްޑް އެލްކޯން އައްޑޫ ސިޓީގެ މަރަދޫފޭދޫ އަވަށުގައި މޮނިއުމެންޓް އެއް ހެދުމުގެ މަސައްކަތް ކުރުމަށް 09 މާރިޗު 2025 ވަނަ ދުވަހު ގޯޅި އާއި އެކު އެއްބަސްވުން ހެދިގެން ކުރިއަށް ގެންދަވުން މަސައްކަތެކެވެ. މި މަސައްކަތުގެ ތެރެއިން މޮނިއުމެންޓް ގެ ޓްރެފިކް ، ލައިޓް ހަރުކުރުމުގެ މަސައްކަތް ކުރިއަށްގެންދެވިފައެވެ. މި މަސައްކަތުގެ ޖުމްލަ އަގަކީ 379,500.00 ރުފިޔާ އެވެ.

- މީދޫ އަވަށުގައި އައުޓް ޑޯރ ޖިމެއް ތަރައްޤީކުރުމުގެ މަސައްކަތް

މީދޫ އ.ތ.މ.ކ.ކ. އާއި ކައުންސިލާއި ގުޅިގެން ކުރިއަށްގެން ދިޔަފައިވާ މަސައްކަތެކެވެ. މިމަސައްކަތްކުރުމަށް ޝަރަފުއްދީން އިންވެސްޓްމަންޓާއި އެކު 07 ނޮވެންބަރު 2024 ވަނަ ދުވަހު އެއްބަސްވުމުގައި ސޮއި ކުރެވިފައިވެއެވެ. މަސައްކަތުގެ މުއްދަތަކީ 50 ދުވަހެވެ. މިމަސައްކަތުގެ ތަރައިން ޖިމް ހިޔާ ކުރުމުގެ މަސައްކަތް ކުރުމަށް ބިޑް ކޮމިޓީއަށް ފޮނުވުމުގެ މަސައްކަތް ކުރިއަށްދެއެވެ. މި މަސައްކަތުގެ ޖުމްލަ އަގަކީ 3,315,000.00 ރުފިޔާ އެވެ.

- ފޫދޫ މަލްޓިޕަރޕަސް ޓަރފްބިރިއްޖް ހެދުން

މިމަސައްކަތް ކުރުމަށް ބަނދަރުވާ މާރިޖް އާއި އެކު އެއްބަސްވުމުގައި ސޮއި ކުރެވިފައިވެއެވެ. އަދި ސައިޓް ހަވާލުކުރުމުގެ ކުރުމުގެ މަސައްކަތް ކުރިއަށްދެއެވެ. މި މަސައްކަތުގެ ޖުމްލަ އަގަކީ 1,456,920.00 ރުފިޔާ އެވެ.

- އާރް.އޭ.އެމް ރޯޑްފާ ތަރައްޤީ ކުރުން

އައްޑޫ ސިޓީގެ ގުރިފަރާ ރަށްތަކަށް ދަތުރުކުރުމަށް ބޭނުން ކުރާ ލިންކް ރޯޑުގައި ހުރި ރޯއްތަކުން ، ދުއްވާ ފަރާތްތަކަށް ލިބޭ ދުންނާ ގެއްލުމުން ސަލާމަތްކޮށް އައްޑޫ އަށް ރައްޔިތުންނަށް ރައްކާތެރި ނަގަ ތަނަކަށް ހެދުމަށްޓަކައި، މި ސަރަހައްދުގައި ހުރި ރޯއްތަށް ނަގައި މި ތަންގައި ލައިޓް ޖަހައި ކާރބަސްޓަން ޖަހައި ރާއްޖެއިން ބޭރުން ރޯއްތައް ގެނެސް މިހާރު އެސަރަހައްދުގައި އިންތިޒާމުކުރެވިފައެވެ.

- ހިތަދޫ ފެންބަރު ތިލަ ޕާރކުގެ ބޭސް ތަރައްޤީކުރުން

މި މަސައްކަތްކޮށްދޭނެ ފަރާތެއް ހޯދުމަށް އިއުލާނުކޮށް ބިޑް ހުށަހެޅުމުގެ މަރުހަލާ ކުރިއަށްގެންދެވިފައެވެ.

- ހުޅުދޫ ބަނދަރު ލޭންޑްސްކޭޕްކުރުން

މަސައްކަތްކޮށްދޭނެ ފަރާތެއް ހޯދުމަށް އިއުލާން ކުރުމަށް ފޮނުވިފައިވެއެވެ.

- މަތިކެރި އިކޯ ގެސްޓްހައުސް ފޭސް- 2

އައްޑޫސިޓީގެ ހުޅުދޫމީދޫ މަތިކެރި އިކޯ ގެސްޓްހައުސް ތަރައްޤީކުރުމުގެ ފޭސް 2 ގެ މަސައްކަތްތަކުގެ ކޮންޓްރެކްޓް ފަރާތަށް ހަވާލުކޮށް އިޖުރާއަތުކުރުމަށް ލިޔެކިޔުންތައް ތައްޔާރުކުރުމުގެ މަސައްކަތް ކުރިއަށްދަނީއެވެ.

- ހިތަދޫއަށް ލިބުނު އާ ސްވިމިންގ ޕޫލް އެޅުމުގެ މަސައްކަތް އެކްސް.ޕީ.އެލް އެލް.އެން.ޖީ.އެލް، ޓޫރިސް، ޖަޒީރާ ވޯޓަރސް ސްޕޯޓްސް، ހިތަދޫ ޔުނައިޓެޑް ސްޕޯޓްސް އަދި ނޭޝަނަލް ކޯޗްބ ހާރު ގެ އެހީ އާއި އެކު ކުރިޔަށްގެންދެވުނެވެ.

ޒަނާނާގެ ކަންކަން އިންތިޒާމްކުރުން

- ހިތަދޫ މަސްޖިދުއް ސުވައިދާގައި ހިނާވާގެއެއް އެޅުމަށް

މިއީ މާޗް 05 2025 ވަނަދުވަހު ހިތަދޫ އިންވެސްޓްމަންޓް އާއި އެކު އެއްބަސްވުމަކަށް ކައިރުން ގެންދުވުނު މަސައްކަތެވެ. މަސައްކަތުގެ މުއްދަތަކީ 89 ދުވަހެވެ. މަސައްކަތުގެ ފައިނޭންސް އެޅުމުގެ މަސައްކަތްނިމި ހާލަތު ތަނބުތައް ޖެހުމުގެ މަސައްކަތް ކުރިއަށްގެންދެވިފައެވެ. މަސައްކަތުގެ ޖުމްލަ 30% މަސައްކަތް ނިމިފައެވެ. މި މަސައްކަތުގެ ޖުމްލަ އަގަކީ 910,996.09 ރުފިޔާ އެވެ.

އިޖުތިމާއީ ރޫހު އާލާކުރުން- ދީނީ ކަންކަމަށް މީހުން އަހުލުވެރިކުރުން

ބަޔާން ދެއްވި ފަރާތް	ބަޔާނުގެ މައުޟޫޢު	ބޭއްވި ތާރީޚް	ބޭއްވުނު ތަން
އައްޝައިޚް މުޙައްމަދު އަނީފް	އެންމެ ރިވެތި ވާހަކަ (ޤުރުއާނީ އަޙްސަނުލްޤަޞަޞްގެ ވާހަކަ)	17 ޖަނަވަރީ 2025	ހިތަދޫ
އައްޝައިޚް އަޙްމަދު ނާޒިފް	އޭ ހެޔޮކަމަށް އެދޭމީހާއެވެ! އަވަސް ވެގެންނާށެވެ!	07 ފެބުރުވަރީ 2025	ހިތަދޫ
އައްޝައިޚް އަޙްމަދު މަޢުސޫމް	ފަސްކަމުގެ ކުރިން ފަސްކަމެއް ލިބިގަންނާށެވެ.	21 ފެބުރުއަރީ 2025	މަރަދޫ

- ހިތަދޫ ޖުމާން ހަފިޒުންނަށް މަރުޙަބާ ދެންނެވުމުގެ ގޮތުން ރަސްމިއްޔާތެއް ބޭއްވުން - ޖަނަވަރީ 2025

- އަލްމަރްޙޫމް މޫސާ ނާސިރުގެ ހަނދާނީ ފުރުޤާން މުބާރާތް 1446 ގައި މަރަދޫ އަވަށުގެ ޗިލް ހޯރި ކާމިޔާބު ފުރަގަސްކުރުމަށާއި މަޤާމުގެ ކުރި އެރުން ލިބުނު އިމާމުންނަށާއި ، ތަރާވީސް ކުރުވި ހަފިޒުންގެ އަގުވަޒަން ކުރުމަށްޓަކައި މަރަދޫ އަވަށު ޙާޟިރުން ހަފްލާއެއް ބާއްވައި މިކަމަށް ވަނީ 25،560 ރުފިޔާ ހަރަދުވެފައެވެ.

- ރަމަޟާން މަހަށް މިސްކިތްތައް އާބާދުކޮށް ޒީނަތްކުރުން

ރަމަޟާން މަހަށް މިސްކިތްތައް އާބާދުކޮށް ޒީނަތްކޮށް މަރާމާތުކުރުމުގެ ގޮތުން ހުޅުދޫ ގެ 8 މިސްކިތެއްގައި ފުރަތަން އިންޗީ،އައުޓްޗީ ކަމަ އަދި ފޮލް ޕްލިންތު ރޮދައި ކަމަ ފުރުގެ މަސައްކަތް ކޮށްފައިވޭ. އަދި މަސްޖިދުލް އަބްދުﷲ ބިން އިބްރާހީމާއި ބަރަކާތުމިސްކިތުގެ ކާޕެޓް ބަދަލުކޮށް ބޭސިން އަޅާފައިވޭ. އަދި މިގެ އިތުރަށްވެސް މިސްކިތްތަކުގައި ކުރަން ހުރި މަރާމާތުތައް މިހާރުވެސް ކުރިއަށް ދަނީ. އެގޮތުން ބަރަކާތު މިސްކިތުގެ ދިއްދޯ ބަދަލުކުރުމާއި ހުޅުދޫ މިސްކިތުގެ ފާޚާނާ އާއި ގޯތި މަރާމާތުކުރުމާއި މަސްޖިދުލް އަބްދުﷲ ބިން އިބްރާހީމް ގެ ފާޚާނާގެ ދޮރު ބަދަލުކުރުމުގެ މަސައްކަތް ކުރިއަށްދަނީ.

ދުވަސްތައް ފާހަގަކުރުމާއި ކުޅިވަރު މުބާރާތްތައް ބާވާ ހިންގުން

- ޝަހީދުންގެ ދުވަސް

1446 ވަނަ އަހަރުގެ ޝަހީދުންގެ ދުވަސް ކަމުގައިވާ 01 ޝައުބާން އަކީ 2025 ޖަނަވަރީ 31 ވާ ހުކުރު ދުވަސް ކަމަށްވާތީ، ކައުންސިލުން ޝަހީދުންގެ ދުވަސް ފާހަގަކުރުމުގެ ގޮތުން 2025 ފެބްރުވަރީ 01 ވާ ހޮނިހިރު ދުވަހު ސ.އަތޮޅު މަދަރުސާގެ ދުވަހާއި ގުޅޭ ރަސްމީ ޖަލްސާއެއް ބާއްވައިފައެވެ.

- އަޟްޙާ އީދު ދުވަސް

އީދު ސަލާމް 1446 ފާހަގަކުރުމުގެ ގޮތުން ކާނިވަލް ޝޯ އާއި ކާނިވަލް ފެޝަން ޝޯ އެއް ބާއްވައިފައެވެ. މި އިވެންޓް ބާއްވައިފައިވަނީ 2025 ޖޫން 06 ވަނަ ދުވަހު ހުކުރުރޭގެ 20:30 ގައި އައްޑޫ ސިޓީ ސްކޭޓްޕާކު ގައެވެ. ކާނިވަލް ޝޯގައި އަންހެނުން ކުދިންގެ އައިޓަމް އާއި ފިރިހެނުން ކުދިންގެ އައިޓަމްތައް ހުށަހަޅުއްވައިފައެވެ. އަދި ޒުވާނާއި ބޮޑުން ޖުމާ އައިޓަމް އެއް ހުށަހަޅުއްވައިފައެވެ. މީގެ އިތުރުން މޮޑެލުން ކާނިވަލް ހެދުން ދައްކާލާއި ބޭއްވުމާއި ގޮސްތުން ދެއްކެވުމުން ހުށަހަޅުއްވައިފައެވެ. އަދި ޖޫރީއިން ފުރުމާ ކާރުފައިވާ ހުރުންތައް ފަސޭހަކުރުމުގެ ނިސްބަތް އިން އިންސާފު ކުރުއްވުމަށް ވަނަތައް ދީފައިވެއެވެ.

- ކުޑަކުދިންގެ ދުވަސް

ކުޑަކުދިންގެ ދުވަސް ފާހަގަ ކުރުމުގެ ގޮތުން ދުވާލައި ގުޅާ ރީތިއަށް ފައިނަލްޖާކޮށް، ރީތިއަށް ގޮތްގަނޑައި ފައިނަލް ކުރެވިފައިވާ ފުއަޑި އުންޑު ޖަންގަލް ތީމް، އާއި އެކު އައްޑޫސިޓީ ސްކޫލްތަކު ގައި 2025 މެއި 17 ވަނަ ދުވަހު ހަވީރު 4:00 އިން 6:00 އަށް. ހަވީރުގައި އޮތި އޮތި މުއައްސަސާތަކާއި ޖަމްޢިއްޔާތަކުން ހިމެނޭހެން ސްޓޯލްތައް ތަކާއިކު އާއިލީ ހަވީރެއް ބާއްވާފައެވެ. އަދި ޓޯޗްލައިޓްގެ އައިސްކްރީމްތަކެއް ކުދިކުދިންނަށް ސްވަރީފް. މީގެ އިތުރުން ކުންފުނި ސްޓޭޖުން 2 ޖެންސް އައިސްކް އަދި އުމް.އާރު.ސީގެ ފަރާތުން ޖެރާލްއް ކުރަހާފައިވާއިރު މި އިވެންޓްގައި 19 ސްޕޮންސަރ ބައިވެރިވެފައިވެއެވެ. މި އިވެންޓަށް ކައުންސިލުން ވަނީ 45000 ރުފިޔާ ހަރަދުކުރައްވާފައެވެ.

- 1446 ވަނަ އަހަރުގެ އަސާސީ އީދު ފާހަގަ ކުރުމުގެ ގޮތުން މަރުދޫ އިން އީދުގެ ބަރަކާތްތަކަށް ހިންގުމަށް ނެގުން ކޮމިޓީއާއި މަރުދޫ އަވަށު ޓީމާއި ގުޅިގެން ބަރަކާތްތަކަށް ކުރިއަށް ގެންދެވިފައިވާ އީދު އީދު ސަލާ 1446 ވަނަ އަހަރުގެ ޖުމްލަ އިވެންޓަށް 98،620 ރުފިޔާ ވަނީ ހަރަދުވެފައެވެ. އަސާސީ އީދާއި ގުޅިގެން މަރުދޫ އަވަށުން ވަނީ ކުޑަކުދިންގެ ހަވީރެއް ބާއްވާފައެވެ. މި އިވެންޓަށް ވަނީ 15000 ރުފިޔާ ހަރަދުވެފައެވެ. މީގެ އިތުރުން މަރުދޫ ޓީމުން އުސޫލާ ކަތިލުން، ފައިދުމުން، މަސްރޫސް އަދި ޖެރޯސް ފެރޭއް ބާއްވާފައެވެ.

މަރުދޫ އަވަށުން ވަނީ ޓްރީމް ފަން ރަން އާއި ގުޅިގެން 27 ޖޫން 2025 ވަނަ ދުވަހުގެ ހަވީރު ވަނީ އާއިލީ ހަވީރު އެއް ބާއްވާފައެވެ.

- ފޭދޫ އަވަށު އޮފީހުން އަޟްޙާ އީދުގެ މުނާސަބަތުގައި 06 ޖޫން 2025ގައި ބޮޑު ޖަމާޢަތްތަކުގައި އީދު ނަމާދު ކުރުން އަދި އީދު ސަލާމް ފޭދޫ ބަނދަރު ސަރަޙައްދުގައި ބާއްވާފައި ވެއެވެ. އަޟްޙާ އީދުގެ މުނާސަބަތުގައި 31 މޭއި 2025 އިން 05 ޖޫން 2025އަށް ފޭދޫ އަވަށު އޮފީހުން ކުރިއަށް ގެންދިޔަ މިކްސް ވޮލީ ބޯޅަ މުބާރާތް ބާއްވައި ވަނަ ތަކަށް ހޮވުނު ފަރާތްތަކަށް އިނާމް ހަވާލުކޮށްފައި ވެއެވެ.

ހުޅުދޫ އަވަށު އޮފީހުން އީދު ފާހަގަކުރުން

- 1446 ވަނަ އަހަރުގެ ފިޠުރު އީދާއި ގުޅިގެން ހުޅުދޫގެ އީދު ނަމާދު ކޮށްފައިވާ 2 މިސްކިތެއްގައި އީދުސަލާމް ބާއްވާފައިވޭ. އަދި އަޟްޙާ އީދާއި ގުޅިގެން ތަފާތު އެކި ހަރަކާތްތައް ބާއްވާފައިވޭ. އެގޮތުން އީދުމަލި، އީދު އަކުރު، ފެންބަޑިބަސް އެރުވުން، އީދު ނަމާދު، އީދު ސަލާމް، އުސްތާޒާ ކަލިވުން، ފެންކަޅި، ސަވާރީ ދުރުޓޭ، މާލި ދުރުޓޭ، އީދު ކައިރާ ކައުކުލުގެ މުބާރާތް، ކަނޑުބޯޓު ދުއް، ރީލޭ، ބާއިސް ހަވާރު، ޓްރެޝަރ ހަންޓް، މަސްދޮށް އަދި އީދު ބަބަކިއު ބާއްވާފައިވާއެވެ. އައްޑޫ އީދުސަލާ 1446 އާއި ގުޅިގެން މިނި ހުޅުދޫގައި ބާއްވުނު ބަޒާރސް އެކްސްޕޯ އެއް ބާއްވާފައިވާއެވެ. އަދި

- ވޯލްޑް އެންވަޔަރަމަންޓް ޑޭ ފާހަގަކުރުން

ވޯލްޑް އެންވަޔަރަމަންޓް ޑޭ ފާހަގަކުރުމުގެ ގޮތުން އާންމު ހޭލުންތެރިކަން ބޮޑުކުރުމަށް ކަސްޓަމަރުންގެ ބައިވެރިވުމާއެކު ހިންގުމަށް ކަރުދާސްތަކުން، ބާރުއަޅައިދެމުން ޕްރޮގްރާމްތަކާއި ބައިވެރިވުމަށް ކުރިއަށް ގެންގޮސްފައިވާ އަދި ކަސްޓަމަރުންގެ ސަމާލުކަމުގެ ޕްރޮގްރާމްއެއް ހިންގާފައިވެއެވެ.

މީދޫ އަވަށު އީވެންޓް

ދުވަސް	ތާރީޚު	ތަފްސީލު
މުޅި ބަނދަރުގައި ފުޓްބޯޅަގެ އާރޓްބަޓާގެ ބޮޑު ބައިއްޖަވަން	2025 ޖަނަވަރީ 31	މުޅި ބަނދަރުގައި ފުޓްބޯޅަގެ އާރޓްބަޓާގެ ބޮޑު ޑީޖޭއިންޓާން ހަރުގަދުކުރުން.
ސަރިދުންގެ ދުވަސް	01·02·2025	ކައުންސިލްގެ ސޯޝަލް ސޯޝަލް ސަރކްއާ ހުޅުދޫ އަދި މީދޫ އަވަށު އޭރިޔާގެ މުވައްޒަފުން ގުޅިގެން ސަރިދުންގެ ދުވަސް ސިޓީ ފެންވަރުގައި ފާހަގަކުރުމަށް ޖަލްސާ ބޭއްވިފައިވޭ.
ހެލްތު ކެމްޕް	2025 މެއި 9	ސްޓަސައިޓީ ޓީމް ހެލްތު އެޑިއުކޭޝަން އާއި މީދޫއަވަށު އޭރިޔާއި ޖަމްޢިއްޔާތް
ކަނޑު ޒަބުރުސްތާންގައި ކުރުވުން	2025 ފެބުރުއަރީ 06 - 15	ކޮމިއުނިޓީ އާއި ގުޅިގެން ކަނޑަށް ޒަބުރުސްތާންގެ ގޮތުގެ އެތެރެއާއި ބޯރުގައި ކުރަމަކައި، ކުރުވުން
ސ.އަތޮޅު ކައުންސިލަށް މަރުޙަބާ ދަންނަވުން	09·02·2025	ސ. އަތޮޅު ކައުންސިލްގެ ވަފްދުން މީދޫއަށް ކުރައްވާ ޒިޔާރަތްގައި ރަށުގެ މުދިއްމު ތަންތަން ދެއްކުމާއި، މަރުޙަބާ ދަންނަވާއި ފުރުސަތުދާނީ ޢަދުކުރުން.
ސާފު އައްޑޫ ޕްރޮގްރާމް	15·02·2025	ސާފު އައްޑޫ ޝިޢާރުގެ ދަށުން އަވަށު އޭރިޔާއި މުވައްސަސާތަކާއި ޖަމްޢިއްޔާތަށް ގުޅިގެން ބަޔާއްދިން މަގުތައް ހުރި ފެއްޓާއި ވަނަ ސާފުކުރުން
ސަޢުދީ އާސިޔާ ރިޖަނަލް ހަބްގެ ހުޅު ޑީ.ސީ. އަނިޔާ އެރުމަށް އަށް މަރުޙަބާ ދަންނަވުން	16·02·2025	ސަޢުދީ އާސިޔާ ރިޖަނަލް ހަބްގެ ހުޅު ޑީ.ސީ. އަނިޔާ އެރުމަށް އަށް މަރުޙަބާ ދަންނަވާއި ރަށުގެ މުދިއްމު ތަންތަނާއި ޒިޔާރަތް ކުރެއްވުން
މާހެފުން 1446	20·02·2025	އަވަށު އޭރިޔާއި ، ހުޅުދޫ މީދޫގެ ހިރާ މުވައްސަސާތަކާއި ޖަމްޢިއްޔާތަކާއި ސްޕޮންސަރު ގުޅިގެން 2 އަވަށުގެ ރައްޔިތުންނަށް މާހެފުމެއް ބޭއްވުން.
މުވައްޒަފުންގެ މާހެފުން	27·02·2025	އޭރިޔާގެ ހިރާ މުވައްޒަފުންނަށް ކައުންސިލުން ދެއްވި މާހެފުން ބޭއްވުން.
ވޮލީބޯޅަ ރަމަޟާން ކޮންމެ ދިޔުގެ ނިޔަލަށް ފުޓްސަލް ބޭއްވުން	26·02·2025	ރަމަޟާން މަހަށް މަރުޙަބާ ކިޔުމުގެ ގޮތުން އައްސޭރިން އަދިމަދު ނާޒިރު އާއި އައްސޭރިން މުޙައްމަދު ޝައްރާފުގެ ދަރުބާރު އެއް އާންމުކޮށް ހުޅުވާލެވިގެން ސަރުބާރުއްދީން ސްޓޭޖުގައި ބޭއްވުން.
ޢުމްރާން ހަމީދު' ކުރުގެ ސަނަދު ހާސިލްކުރި ދަރިވަރަން ހިތްވަރު ދިނުން	26·02·2025	ޢުމްރާން ހަމީދު' ކުރުގެ ސަނަދު ހާސިލްކުރި ދަރިވަރަން ހިތްވަރު ދިނުމުގެ ގޮތުން ޖަރީދާއި ސަބްޖެކްޓް ރަހުމަތްކުރުން
ކޮންމެ ކުއްޖަކީ މިސްކިތުގެ އަހުލުވެރިއެއް ޕްރޮގްރާމް	މެއި 16 – އޮގަސްޓް 15	މިސްކިތުގެ ޖަމާޢަތް އިތުރުކުރުމާއި، އިސްލާމީ ތަރުބިއްޔަތު އަހުލާޤީ ކުދިންގެ ހިތްތަކުގައި އަރައިގަނެވުމުގެ މަޤްޞަދުގައި 7- 15 އަހަރާއި ދެމެދުގެ ކުދިންނަށް ކުރިއަށް ގެންދާ 3 މަސް ދުވަހުގެ ޕްރޮގްރާމެއް
އަންހެނުންގެ ދުވަސް	08·03·2025	މުވައްޒަފުންގެ ވަރުދުން ކާކުފުމާއި ހަދިޔާ ބަދަލުކުރުން

ފެމިލީ ފެސްޓިވަލް 'ހޯދާ މުޅި' އަށް މަރުޙަބާ ދެންނެވުން	25.02.2025	އައްޑޫ އަށް 30 ފަހަރަށް ވުރެ ގިނަ ފަހަރަށް ޖާގަދޭ ކުރައްވާފައިވާ އިނގިރޭސި ވިލާތުގެ ފެމިލީ ފެސްޓިވަލް އަށް މަރުޙަބާ ދެންނެވުން
އަލްމަރްހޫމް މޫސާ ނާސިރު ފުޓުބޯޅަ މުބާރާތުގައި މީދޫ އިން ޗެމްޕިއަން ބައިވެރިކުރުން	ޖޫން 10-5	އަލްމަރްހޫމް މޫސާ ނާސިރު ފުޓުބޯޅަ މުބާރާތުގައި މީދޫ އިން އެކިއުމުރުފުރާގެ 48 ކުދިން އަވަށު އަތޮޅުގެ ނަމުގައި ބައިވެރިކުރުވުން.
މުވައްޒަފުންގެ ޓްރެއިނިންގ	17.03.2025	ކައުންސިލުން މުވައްޒަފުންނަށް ދެއްވި ޓްރޭނިން ވިޝުވަލް ކަސްޓަމަރ ރިސެޕްޝަނުގައި ބޭއްވުން
ޤުރުއާން މަދަރަސާ މުބާރާތް	27.03.2025	މީދޫ އަވަށު އޮފީހުގައި ސާއިރުންގެ ވާދީ ކުދިކުދިން 1446 ރަމަޟާން މަހު މަދަރަސާ މުބާރާތް ވަނީ ބާއްވާފައި. 42 ބައިވެރިން މި މުބާރާތުގައި މަދަރަސާ ހުނަރުވެރިވެފައިވޭ.
ތަރާވީޙު ނަމާދު ކުރެއްވި ޙާފިޡުންގެ އަގު ވަޒަންކުރުން	01.04.2025	1446 ވަނަ އަހަރު މީދޫގައި ތަރާވީޙު ނަމާދު ކުރެއްވި 2 ޙާފިޡުންގެ އަގު ވަޒަންކޮށް ހަނދާނީ ލިޔުން ހަވާލު ކުރުވުން
އިންޑިއަން ހައިކޮމިޝަނަރ އަށް މީދޫ އިން މަރުޙަބާ ދެންނެވުން	16.04.2025	އިންޑިއަން ހައިކޮމިޝަނަރ މީދޫއަށް ކުރެއްވި ޒިޔާރަތުގައި ހުޅުދޫ މީދޫ ގެ ޑިއަރސެފް ޓީމާއި ވިދާޅުން ސެލްޖަރަށް ޒިޔާރަތް ކުރައްވައި މައުލޫމާތު ހޯދުން ފޯރުކުރުން.
މީދޫ ކުޅަކުޑުންގެ ފުޓުގައި ހިމާޔަތު ގަސް އިންދުން	25.04.2025	މީދޫ ކުޅަކުޑުންގެ ފުޓުގައި ހިމާޔަތު 38 ގަސް އިންދުން.
މީދޫ އައްތޫޗޭ ޖިމް ހުޅުވުން	26.04.2025	މީދޫ އައްތޫޗޭ ޖިމްގެ މަސައްކަތް ނިމި އައްތޫޗޭ ޖިމް ހުޅުވުމުގެ ރަސްމިއްޔާތު ބާއްވައިން
ބްރިޓިޝް ހައިކޮމިޝަނަރ އަށް މަރުޙަބާ ދެންނެވުން	07.05.2025	ބްރިޓިޝް ހައިކޮމިޝަނަރ ހުޅުދޫ މީދޫ އަށް ކުރެއްވި ޒިޔާރަތުގައި މީދޫ މަޖިލީހު އިލާ ގާދޫގަން އާއި، ޒުވާން ދަރިވަރުންގެ ދަރުމަވަންތައް، ކައުންސިލް ގޮޅިވަޅުގެ އޮފިސަރުން މީދޫ ކޮމިއުނިޓީ ފާހަގަ ބައްދަލުކޮށްލައްވައި.
ޑޮކް އަތޮޅު ކައުންސިލުން މީދޫއަށް ޒިޔާރަތް ކުރެއްވުން		ޑޮކް އަތޮޅު ކައުންސިލުން މީދޫ އަށް ކުރެއްވި ޒިޔާރަތުގައި ޒުވާން ދަރިވަރުންގެ ދަރުމަ، ކައުންސިލް ފަރަހަތްތެރިއަށް މީދޫގެ ތަރިހުން ތަރަތީބަށް ޒިޔާރަތް ކުރެއްވި
ކުޅިވަރާއި ހަރަކާތްތަކާއި ބެހޭ ވަޒީރު މީދޫއަށް ކުރެއްވި ޒިޔާރަތުގައި މަރުޙަބާ ދެންނެވުން	10.05.2025	ކުޅިވަރާއި ހަރަކާތްތަކާ ބެހޭ ވަޒީރު މީދޫއަށް ކުރެއްވި ޒިޔާރަތުގައި އަވަށު އޮފީހާ، ކުޅިވަރު ކުޅޭ ފަހިކުރުމުގެ ބައްދަލުކުރުމުގައި، ކުޅިވަރުކުޅޭ ތަންތަން ބައްލަވާލައްވައި.
އަސްކަރީ އީދު ދުވަސް	ޖޫން 10-5	އައްޑޫ ހިދި ސަލާމުގެ ބަރަކާތްތަކުން
ސްޓޭޓަސް ފެރީ ހުރުމަތް ... (ސިޓީ) އާއި އިސްތިރާތީޖީ އަވަށު އާޚިރު ކުރިއަށް ހުރުމަތް ކާމިޔާބު ކުރިއަށް ގެންދެވުން.	09.05.2025	ހުރުމަތް ކާމިޔާބުގައި ހަރަކާތް ބައްދަލުވުމުގައި، ... އާއި ... ބަރަކާތްތަކާ ... މަސައްކަތްތަކުގައި، ... އިދާރީ ... ކައުންސިލް ... ދަރިވަރުން ...

އަސްވާރު އީދު ދުވަސް	ޖޫން 5-10	އައްޑޫ އީދު ސަވާރީގައި އީދު މަލި، އީދު ނަމާދާއި އީދު ސަވާރި، ސަވާރީ ޕެރޭޑް، ވައުދުމުލުގެ މުބާރާތް، ހަންޑޭ ބޯޓް ދުވަސް، ޑޮމީ އަންހެން ފިރިހެން 2 ދުވަސް، ސްޕޮންޖް ބޯލް، ސްޕޮންޖް މަޓިން އަދި ކުޑަކުދިންގެ ހަވީރެއް ބޭއްވިފައިވާ.

ދުޅަހެޔޮ އާބާދީއެއް އުފެއްދުމަށް ބޭނުންވާ ވަސީލަތްތައް ގާއިމުކުރުން

- ހިތަދޫ ބޭރުމަތީ ޖިމް ސެޓް އަދި ހިތަދޫ ރަސްގެދަރި ދާއިރާ ޖިމްސެޓް އިންސްޓޯލް ކުރުން

ރަސްގެދަރަ ދާއިރާ ޖިމްސެޓް މަސައްކަތް ނިމިފައިވެއެވެ. އަދި މިވަގުތު ބޭރުމަތީ ދާއިރާގައި ޖިމްސެޓްތައް އިންސްޓޯލް ކުރުމުގެ މަސައްކަތް ކުރިއަށްދެއެވެ.

- ސަޢޫދީ އަރަބިއްޔާގެ ސަރުކާރުން ހަދިޔާ ކުރައްވާ ކަދުރުގެތަކުރައިން ހިތަދޫއަށް ލިބިފައިވާ ކަދުރު ބަރުމާއި ޙުރަ ހަދިޔާގެ ގޮތުގައި ސަރުކާރުން ދެއްވި މަސްދަރުޖެކޭޖްތަކެއް ހިތަދޫ ގެތަކަށް ބަހާލުމުގެ މަސައްކަތް ފެބްރުއަރީ 2025 ގައި ކުރިއަށް ގެންދެވުނެވެ.

މަދިރި މަރުކުރުމުގެ ޕްރޮގްރާމް ހިންގުން

- މަދިރި ނައްތާލުމުގެ ޕްރޮގްރާމްގެ ދަށުން ހިތަދޫ އެކި ސަރަހައްދުތަކަށް ފޮގު ކުރުވިފައި ވެއެވެ.

މަސްތުވާތަކެއްޗާ ދުރު ދިރުން ހޭލުންތެރިކަމުގެ ޕްރޮގްރާމްތައް ހިންގުން

- މަސްތުވާތަކެއްޗާ ދެކޮޅަށް މަސައްކަތްކުރާ ދުވަހާ ގުޅިގެން ޕްރޮގްރާމެއް ބޭއްވުން

2025 ވަނަ އަހަރުގެ "ބައިނަލް އަޤުވާމީ މަސްތުވާތަކެއްޗާއި ދެކޮޅަށް މަސައްކަތްކުރާ ދުވަސް" ފާހަގަކުރުމުގެ ގޮތުން އައްޑޫ ސިޓީ ކައުންސިލާއި ޑްރަގް ޑިޓޮކްސިފިކޭޝަން އެންޑް ކޮމިއުނިޓީ ރިހެބިލިޓޭޝަން ސެންޓަރާއި ހިތަދޫ ސްކޫލްތަކާއި ގުޅިގެން 2025 ޖޫން 24 އިން ފެށިގެން 28ގެ ނިޔަލަށް ހާއްސަ ޕްރޮގްރާމް އަކާއި ސެޝަންތަކެއް ބާއްވައިފައެވެ. ސެޝަންތަކާއި ޕްރޮގްރާމް ނަންގަވާދެއްވާފައިވަނީ ގްރޭބަތް ޖިމްނާޒް ރިޔާކްޝަން މާސްޓަރ ޓްރެއިނަރ އަލްފާޟިލް ޢަލީ އަޙުމަދުއެވެ. އެގޮތުން އައްޑޫގައި ފަރުވާ ހޯއްދަވަމުން ގެންދަވާ ކްލަޔަންޓުންނަށް އަމާޒުކޮށްގެން ހާއްސަ ސެޝަނެއް 2025 ޖޫން 24 ވީ އަންގާރަ ދުވަހުގެ ހެނދުނު 8:00 ގައި ކައުންސިލް އިދާރާގެ ކޮންފަރެންސް ހޯލުގައި ބާއްވައިފައެވެ.އަދި ބެލެނިވެރިންނަށް ހާއްސަ ސެޝަނެއް 2025 ޖޫން 25 ވަނަ ދުވަހުގެ ހެނދުނު ކައުންސިލް އިދާރާގެ ކޮންފަރެންސް ހޯލުގައި ސެޝަނެއް ބާއްވައިފައެވެ. އަދި ކައުންސިލިންގެ ގ ޒުވާނުން ތަޢުލީމީ ހާސިލްކުރުމާ ފަރާތްތަކަށް އަމާޒުކޮށްގެން ހާއްސަ ޖަލްސާ އެއް 2025 ޖޫން 25 ވީ ބުދަ ދުވަހުގެ މެންދުރު 14:00ގައި ކައުންސިލް އިދާރާގެ ހޯލުގައި ބާއްވައިފައެވެ. އަދި އައްޑޫގައި ފަރުވާ ހޯއްދަވަމުން ގެންދަވާ ކްލަޔަންޓުންނަށް އަމާޒުކޮށްގެން ހާއްސަ ޑިނަރ އެއް 2025 ޖޫން 27 ވަނަ ދުވަހުގެ ރޭގަނޑު ހިތަދޫ ޑިޓޮކްސިފިކޭޝަން ސެންޓަރުގައި ބާއްވައިފައެވެ. އަދި ވިލާ ކޮލެޖުގެ ކޮންފަރެންސް ހޯލުގައި 2025 ޖޫން 28 ވަނަ ދުވަހުގެ ހެނދުނު 8:30 އިން 13:00 އަށް އައްޑޫ ސިޓީގެ މުއައްސަސާތަކާއި، ޖަމިއްޔާ ޖަމާޢަތްތަކުގެ އިސް ބޭފުޅުންނަށް ހާއްސަކޮށްގެން "އެންޓި-ޑްރަގް ޓޯކް" ގެ ނަމުގައި ޕްރޮގްރާމެއް ބާއްވައިފައެވެ.

މަސްވެރިކަން ކުރިއަރުވުން

- މަރަދޫ އަވަށު މަސްމާރުކޭޓް ތަރައްޤީކުރުމުގެ މަސައްކަތް

މަރަދޫ އަވަށުގައި މަސްމާރުކޭޓެއް ތަރައްޤީކުރުމަށް އަލްޓާ ސާއިލް އާއި އެކު ހެދިފައިވާ އެއްބަސްވުމުގެ ދަށުން މަސްމާރުކޭޓުގެ ކޮންކްރީޓް މަސައްކަތް ނިމިފައިވެއެވެ. ޓްރަސް އެރުވުމާއި ކަރަންޓުގެ ކުލަޖެހުމުގެ މަސައްކަތް ހިނގަމުން އަންނަނީ މަސައްކަތް ނިމިފައިވެއެވެ. މި މަސައްކަތުގެ ޖުމުލަ އަގަކީ 2,543,782.78 ރުފިޔާ އެވެ.

- މަރަދޫ ގޯދު މަސްޕޮޔިންޓް ޑިމޮލިޝްކުރުމުގެ މަސައްކަތް

މި މަސައްކަތުގެ ބީލަން ފާހަގަކޮށް ހުށަހެޅުމަށް އިޢުލާންކޮށް ބީލަން ވަނީ ހުށަހެޅުމަކާ ނުލައި ކުރިއަށްނުގެންދެވިފައެވެ.

- މަސް ކަނޑާ ހިއްކުމަށް ބިން ދޫކުރުމާއި އެޕްލިކޭޝަނާއި މަސައްކަތްތަކުގެ ޢާއްމު ތަފްސީލު

އައްޑޫ ސިޓީ ހިތަދޫ އާރާޖު ސަރަހައްދުން، އެއްގަމުމަކާއި ކަނޑުމަހުގެ ބާވަތްތަކާއި ޕްރޮޓީން ފާރމް ހިންގުމުގެ ބޭނުމަށް 19 ބިމެއް ވަނީ 29 ޖޫން 2025 ވަނަ ދުވަހު އިޢުލާންކޮށްފައެވެ.

ދަނޑުބިން ދޫކުރުމާއި ދަނޑުބިމުގައި މަސައްކަތްތަކުގެ ޢާއްމު ތަފްސީލު

- އައްޑޫ ސިޓީ ހިތަދޫ ހުޅުއަނގުދެކުނު ސަރަހައްދުން ދަނޑުވެރިކަމަށް ބިން ކުއްޔަށް ދޫކުރުން

އައްޑޫ ސިޓީ ހިތަދޫ ހުޅުއަނގުދެކުނު ސަރަހައްދުން ދަނޑުވެރިކަމަށް ބިން ކުއްޔަށް ހިފުން ޝައުޤުވެރިވާފަރާތް ތަކުންސްޓޮރީ ކޮންޓްރެކްޓް ޔަޤީންކުރުމާއި މިއާދެރެ، ކުންފުނި ، ޕާޓްނަރޝިޕް ލޯކަލް އިންވެސްޓްމަންޓް، އަދި ކޯޕަރޭޓިވް ސޮސައިޓީ ތަކަށް ވަނީ 29 ޖޫން 2025 ވަނަ ދުވަހު ވިޔަފާރި އަކާރުމާގެ 31 ބިމާއި، ދިރާގާސް އަކާރުމާގެ 28 ބިން އެހެން ޢަދަދުން ޖުމްލަ 59 ބިން ވަނީ އިޢުލާންކޮށްފައެވެ.

- އައްޑޫ ސިޓީ ހިތަދޫ އާރާޖު ސަރަހައްދުން ދަނޑުވެރިކަމަށް ބިން ކުއްޔަށް ދޫކުރުން

އައްޑޫސިޓީ ހިތަދޫ އާރާޖު ސަރަހައްދުން ދަނޑުވެރިކަމަށް ބިން ކުއްޔަށް ހިފުން ޝައުޤުވެރިވާފަރާތް ތަކުންސްޓޮރީ ކޮންޓްރެކްޓް ޔަޤީންކުރުމާއި މިއާދެރެ، ކުންފުނި، ޕާޓްނަރޝިޕް ލޯކަލް އިންވެސްޓްމަންޓް، އަދި ކޯޕަރޭޓިވް ސޮސައިޓީ ތަކަށް ވިޔަފާރި އަކާރުމާގެ 13 ބިމާއި، ދިރާގާސް އަކާރުމާގެ 28 ބިމާއި، އުއްސަނަގެ 4 ބިން އެހެން ޢަދަދުން ޖުމްލަ 45 ބިން ވަނީ އިޢުލާންކޮށްފައެވެ.

ފަތުރުވެރިކަމުގެ ދާއިރާ ކުރިއެރުވުން- ފަތުރުވެރިކަމުގެ ވިޔަފާރިތަކަށް ފަހި ފުރުސަތުތައް ހުޅުވާލުން

- މަރަދޫ އަވަށުގައި ޓޫއަރިޒަމް ޒޯނެއް ތަރައްޤީކުރުމުގެ މަސައްކަތް

އިންޑިއާގެ ހިލާ އެރީގެ ދަރުން އައްޑޫ ސިޓީ މަރަދޫ އަވަށުގައި ޓޫރިޒަމް ޒޯނެއް ތަރައްޤީ ކުރުމުގެ މަސައްކަތް ކުރުމަށް އަދިރިން އެންޓަރޕްރައިޒް އާއި އެކު އެއްބަސްވުން ހެދިގެން ކުރިއަށްގެންދިޔަ މަސައްކަތްތަކެވެ. ޕްރޮޖެކްޓް ޕްލޭނިންގ ގެ މަސައްކަތްތަކާއި ގުޅޭގޮތުން ޑިޒައިނަރ ބަދަލު ގެސްޓްހައުސްއާއި އަދިން ޑިޒައިންކޮށް ކައުންސިލަށް ހުށަހަޅައި އެޕްރޫވް ކުރުމުގެ މަރުޙަލާތަކުގައި ދެމިހުރެއެވެ. މި މަސައްކަތުގެ ޖުމުލަ އަގަކީ 299,196.72 ރުފިޔާ އެވެ.

- ޓޫރިޒަމް ޒޯން އިން ބިން ދޫކުރުން

އައްޑޫ ސިޓީގެ ޓޫރިޒަމް ޒޯންތަކުގައި ގެސްޓްހައުސް އަދި ސިޓީހޮޓާ ތަރައްޤީކޮށް ހިންގުމަށް ބިން ދޫކުރުމަށް ކުރުވުން ނަންބަރު: (IUL)426-AB/426/2025/159 އިޢުލާނާއި ގުޅިގެން ބިންތަކަށް ކުރިމަތިލާފައިވަނީ 42 ފަރާތަކުންނެވެ. މިއީ ހިތަދޫ އިން 13 ބިން، ފޭދޫ އިން 3 ބިން، ހުޅުދޫ އިން 15 ބިން އަދި މީދޫ އިން 9 ބިން އެވެ. މި ބިންތަކަށް ލިބިފައިވާ ޕްރޮޕޮޒަލް އިވެލުއޭޓްކޮށް ބިޑް ކޮމިޓީން ކާމިޔާބުކުރި 14 ފަރާތްތަކަށް އެވޯޑް ލެޓަރ ފޮނުވައި މުޢާހަދާ އެގްރީމެންޓްގައި ވަނީ ސޮއިކުރުވިފައެވެ. އަދި ހަމަ އެހެންމެ 26 މެއި 2025 ވަނަ ދުވަހު ވަނީ މަރަދޫ ޓޫރިޒަމް ޒޯން ރިފްރެންސްކޮށް އިޢުލާން ކުރެވިފައެވެ.

- އިންޓަރނޭޝަނަލް ޓޫރިޒަމް ބޯސް (އައި.ޓީ.ބީ) ފެއަރ

އައްޑޫސިޓީގެ ފަތުރުވެރިކަން އިސްތިހާރުކުރުމުގެ ގޮތުން، ސިންގަޕޫރުގައި 27-29 މޭ 2025 އަށް ބާއްވާފައިވާ

އިންޓަރނޭޝަނަލް ޓޫރިޒަމް ބޯސް (އައި.ޓީ.ބީ) ފެއަރގައި

އައްޑޫސިޓީ ކައުންސިލުން އިސްތިހާރުކޮށް ސިންގަޕޫރުގައި ބޭއްވި އައްޑޫސިޓީގައި ޓޫރިޒަމްއާއި ގުޅުންހުރި ހުށަހެޅުމެއް ފޮނުވާފައިވާ 08 ފަރާތަކާއި މީޓިންގ ގެ ބައްދަލުވުމެއް ވަނީ މި ފެއަރގައި ބައްދަލުކުރެވިފައެވެ.

- ޑާކާ ޓްރެވެލް މާރޓް 2025

ބަންގްލަދޭޝްގެ ޑާކާގައި ކުރިއަށް ދިޔަ ޑާކާ އިންޓަރނޭޝަނަލް ޓްރެވަލް މާރޓް 2025 ގައި އައްޑޫ ސިޓީ ކައުންސިލްގެ ފަރާތުން ވަނީ 05 މެމްބަރުންގެ ޓީމުން 04 ފެބްރުއަރީ 2025 އިން 11 ފެބްރުއަރީ 2025 އަށް ބައިވެރިވެފައެވެ. މިއީ އައްޑޫގެ ފަތުރުވެރިކަމުގެ ދާއިރާ ކުރިއަރުވުމުގެ ގޮތުން ޑެސްޓިނޭޝަން އެޑްވޮކަސީގައި އައްޑޫގެ ބްރޭންޑް 'ބިޔޮންޑް އިކުއޭޓަރ" އިސްތިހާރުކުރުމަށް ކުރެވޭ މަސައްކަތުގެ ތެރެއިން ކުރިވެގެންދާ ކަމެކެވެ.

ކުނި މެނޭޖްމަންޓަށް ފަހި ފުރުސަތުތައް ހޯދައިދިނުން

- އާންމު މެނޭޖަރ ބޭނުންތަކަށް ބިން ދޫކުރުމާގުޅޭ މަސައްކަތްކުރުން

ހިތަދޫ، ފޭދޫ، މީދޫ އަދި ހުޅުދޫ އިން ކުނި ބިންތައް ވަނީ އިއުލާންކުރެވިފައެވެ. މީދޫ އިން 25 ކުނި ބިން އެލޮޓްކުރުމުގެ މަސައްކަތް ވަނީ ފަށާފައެވެ. ހިތަދޫގެ ބިންތައް އެލޮޓްކުރުމުގެ އެގްރީމަންޓް ހެދުމުގެ މަރުހަލާގައި ކުރިއަށް ދެއެވެ.

ތަރިކަ ހިމާޔަތްކޮށް ބެލެހެއްޓުން

- މަރަދޫ ބޮޑުގެ މަރާމާތުކުރުން

މަރަދޫ ބޮޑުގެ އާބާދުރަފުވައި މަރާމާތުކުރުމުގެ މަސައްކަތްކުރުމަށް އާރް.އެސް.އެސް.އެން.އެސް އިންވެސްޓްމަންޓާއި އެކު 25 ފެބްރުއަރީ 2025 ވަނަ ދުވަހު އެއްބަސްވުމުގައި ސޮއި ކުރެވިފައިވޭ. މި އެއްބަސްވުމުގެ ދަށުން ބޮޑުގެ ފާރުތަކުގައި ރަނދަޅާފައި ހުރިތަން އަދި ބާތަށް ބައްދައި ސިމެންތި ޖަހައި ކުލަލުންފަދަ މަސައްކަތްތައް ކުރެވިފައިވޭ. މަސައްކަތުގެ 95% ނިމި ފައިނަލް ހަރުކުރުމުގެ މަސައްކަތް ކުރިއަށްދެއެވެ. މި މަސައްކަތުގެ ޖުމްލަ އަގަކީ 935,000.00 ރުފިޔާ އެވެ.

ބިންބިމާގުޅޭ މަސައްކަތް ކުރުން

ހިތަދޫ ޗޭންޖް ޒޯން ޕްލޭނަން ގެންނަން ހުށަހެޅުން ބަޔާއި ބަދަލުތަކާއި ގުޅޭ މަޝްވަރާ ބައްދަލުވުމެއް ހިތަދޫ އަވަށު އޮފީހުން ވަނީ ކުރިއަށް ގެންގޮސްފައެވެ.

މުނިސިޕަލް މަސައްކަތްތައް ބެލެހެއްޓުން

ހިތަދޫ އަވަށު އޮފީހުން ހިތަދޫގެ މުނިސިޕަލް މަސައްކަތްތަކުގެ ތެރެއިން މަގުތައް ސާފުކުރުން ބެލެހެއްޓުމުގެ މަސައްކަތްތައް ދުވަހުން ދުވަހަށް ކުރެވެމުން ދެއެވެ. މުނިސިޕަލް އިން ކުރުވުން ޚާއްސަ މަސައްކަތްތަކަށް ބަލާއިރު:

ވިއްސާރަތު ވައިގަދަވުމުގެ ސަބަބުން ހިތަދޫ އެދިރިދިރީމަގަން ވެއްޓިފައިވާ ގަސް ނަގައި އެސަރަހައްދު ސާފުކުރުމުގެ މަސައްކަތް ކުރެވިފައިވެއެވެ. ވައިގަދަވުމުގެ ސަބަބުން ރުއްގަހާ ސަރަހައްދުން ލިޔާކާ ރޫގެ މައްޗަށް ރުކެއް ވެއްޓި، މަގު ބަންދުވާ ގޮތަށް މުނިސިޕަލް މުވައްޒަފުން އެ ރުއް ނަގައި، މަގު ސާފުކުރުމުގެ މަސައްކަތް ކޮށްފައިވެއެވެ.

10. 2025 ވަނަ އަހަރުގެ ޖޫން މަހުގެ ނިޔަލަށް ހިންގުމަށް ރާވިފައިވާ ހަރަކާތްތަކުގެ ތެރެއިން ކުރިއަށް ގެންދިޔައިނުވާ ހަރަކާތްތައް

ސޯޝަލް ދާއިރާ:

- ހަރަކާތް 1: އައްޑޫ ބެޑްމިންޓަން ލީގު

ސަބަބު: މި ޕްރޮގްރާމް މިއަހަރު ފަހުކޮޅު ބޭއްވުމަށް ވަނީ މަޝްވަރާ ކުރެވިފައެވެ.

- ހަރަކާތް 2 : މަޅުމަތީ ބާޒާރު

ސަބަބު: އައްޑޫސިޓީ ކައުންސިލުން އިންތިޒާމްކޮށްގެން 2025 ފެބްރުއަރީ 21 އިން 2025 ފެބްރުއަރީ 25 އަށް ހިތަދޫ ސްޓޭޖު ސަރަހައްދުގައި ހަވީރު 16:00 އިން ރޭގަނޑު 22:00 އަށް "އައްޑޫސިޓީ ވިޔަފާރި ފެއަރގެ ބާޒާރު – ރަމަޟާން ސްޓޯލް" އެއް ބޭއްވުމަށް ވަނީ ހަމަޖެހިފައެވެ. މި ބާޒާރުގައި ބައިވެރިވުމަށް އިޢުލާނު ކުރުމަށްފަހު ފުރުސަތު ދޫން ބަންދުވާތީވެ، 2025 ފެބްރުއަރީ 15 ވާ ޚަމީސް ދުވަހުގެ 14:00ގެ ނިޔަލަށް މުއްދަތު އިތުރުކޮށް ދެއްވާފައިވެއެވެ. މި ބާޒާރާއި ގުޅިގެން ސޯޝަލް މީޑިއާގައި ޕްރޮމޯޓް އެއް ހިމަނައި ޕްރޮމޯޓް ގައި ޙައިލް މިއުޒިކް، ފުޑް ސްޓޯލް، ބާބަކިއު، ހޮޓަން ބޭންކްވާ ތަކެތި އަދި އެކްޓިވިޓީސް އެއްތަނަކުން ލިބޭނެ ހުރުން ފަދަ ތަކެތި ހިމަނައި ތައްޔާރުކުރެވުނު ޕްރޮމޯ ވަނީ ކައުންސިލްގެ މީޑިއާ ޕްލެޓްފޯމްތަކުގައި ހިއްސާކުރެވިފައެވެ. މި ބާޒާރުގައި ބައިވެރިވުމަށް ޝައުޤުވެރިވާ ފަރާތްތަކުން އެކަށީގެން ވާ ވަރަށް ތަރުޙީބު ލިބިފައިނުވާތީ މި އަހަރުގެ ފަހުގެ ތާރީޚަކަށް އައްޑޫސިޓީ ވިޔަފާރިފެއަރގެ ބާޒާރު ބޭއްވުމަށް ވަނީ ފަސްކުރެވިފައެވެ.

ހިތަދޫ އަވަށު އޮފީސް

- ހަރަކާތް 1: ސްޓާފް ކްލީނިންގު އިވެންޓް ބޭއްވުން

ސަބަބު: މި ޕްރޮގްރާމު ހިންގުމަށް ތަވަލުކުރެވިފައިވާ މުއްދަތުގައި ކުރިއަށް ގެންދިއުމަށް ބަޖެޓުގައި ވަނީ މަޝްވަރާ ކުރެވިފައެވެ.

- ހަރަކާތް 2 : ޖިމްނާސްޓިކް އިންސްޓްރަކްޓަރުން - ދުރުން ދާއިރާ

- ސަބަބު: މި ޕްރޮގްރާމު ހިންގުމަށް ތަވަލުކުރެވިފައިވާ މުއްދަތުގައި ކުރިއަށް ގެންދިއުމަށް ބަޖެޓުގައި ވަނީ މަޝްވަރާ ކުރެވިފައެވެ.

ހަރަކާތް 3 : އެކިއެކި ކުޅިވަރު މުބާރާތް -ގޯލްޑަން ފުޓްބޯޅަ މުބާރާތްތައް

- ސަބަބު: މި ޕްރޮގްރާމު ހިންގުމަށް ތަވަލުކުރެވިފައިވާ މުއްދަތުގައި ކުރިއަށް ގެންދިއުމަށް ބަޖެޓުގައި ވަނީ މަޝްވަރާ ކުރެވިފައެވެ.

- ހަރަކާތް 4 : ކަސަރަތާ ބެހޭ ދަނޑުގައި ޓްރެއިނިންގ ކުރުމު ސްޓާފަށް ތަމްރީނުކުރުން

- ސަބަބު: މި ޕްރޮގްރާމު ހިންގުމަށް ތަވަލުކުރެވިފައިވާ މުއްދަތުގައި ކުރިއަށް ގެންދިއުމަށް ބަޖެޓުގައި ވަނީ މަޝްވަރާ ކުރެވިފައެވެ.

- ހަރަކާތް 5 : ޖޫނިއަރ ސްކޮއަޝް މުބާރާތްތައް ކުރުން

- ސަބަބު: މި ޕްރޮގްރާމު ހިންގުމަށް ތަވަލުކުރެވިފައިވާ މުއްދަތުގައި ކުރިއަށް ގެންދިއުމަށް ބަޖެޓުގައި ވަނީ މަޝްވަރާ ކުރެވިފައެވެ.

- ހަރަކާތް 6 : ހިތަދޫ - ދުނިޔޭގެ ތިމާވެށީގެ ދުވަހުގެ މުނާސަބަތުގައި އަތޮޅުގެ ހުރިހާ ސްކޫލްތައް ގުޅިގެން ގަސް އިންދުމުގެ ޕްރޮގްރާމް އެއް ހިންގުން
- ސަބަބު: މި ޕްރޮގްރާމު ހިންގުމަށް ތާވަލުކުރެވިފައިވާ މުއްދަތުގައި ކުރިއަށް ގެންދިއުމަށްޓަކައި ވަނީ މަޝްވަރާ ކުރެވިފައެވެ.

މަރަދޫ އަވަށު އޮފީސް

- ހަރަކާތް 1: ގުރުއާން މުބާރާތް

ސަބަބު: ގުރުއާން މުބާރާތަކީ ހުރިހާ އަވަށަކުން ބައިވެރިވާ އިވެންޓަކަށް ވާތީ އެ މުބާރާތް ބާއްވަފައި ނުވޭ

- ހަރަކާތް 2 : ހޮސްޕިޓަލް މުބާރާތް

ސަބަބު: އޮގަސްޓު މަހުގައި ބާއްވަން ވަނީ ތާވަލު ކުރެވިފައި

- ހަރަކާތް 3 : ޕާރކް ހެދުމާއި ބަދަލު މަރާމާތުކުރުން

ސަބަބު: ކުރިއަށް އޮތް 06 މަސްދުވަހުގެ ތެރޭގައި މަސައްކަތް ވަނީ ތާވަލު ކުރެވިފައި .

ފޭދޫ އަވަށު އޮފީސް

- ހަރަކާތް 1: ކައުންސިލުގެ ވެބްޕޭޖް ތައްޔާރުކުރުން.

ސަބަބު: މި ޕްރޮގްރާމު ހިންގުމަށް ތާވަލުކުރެވިފައިވާ މުއްދަތުގައި މަސައްކަތް ކުރިއަށްގެންދެވިފައިނުވަނީ ކައުންސިލް އިންތިޚާބު ދިމާވުމާއި ޖަލްސާތަކުން ދިޔުމާއި ގުޅިގެން އިންތިޚާބަށް ކުރިމަތިލާއިރު ކައުންސިލުގެ ގިނަމެމްބަރުން އިންތިޚާބަށް ތައްޔާރުވުމަށް ވަގުތުތަކެއް ދޭންޖެހުމާއި ހަމަކުރުވަން ޖެހުމުގެ ސަބަބުންނެވެ.

- ހަރަކާތް 2 : ޤުރުއާން މުބާރާތް

ސަބަބު: ޤުރުއާން މުބާރާތުގެ މަސައްކަތްތައް ފުރަތަމަ 6 މަހުގެ ތެރޭގައި ކުރިއަށްގެންދެވިފައިނުވަނީ ކައުންސިލް އިންތިޚާބު ދިމާވުމާއި، އަދި ކައުންސިލް އިންތިޚާބު ވުމަށްފަހު މި ޕްރޮގްރާމް ކުރިއަށް ގެންދިއުން ހަމަޖެހިފައިވަނީ ކައުންސިލްގެ ދަށުން ބަލަހައްޓާ ޤުރުއާން ކުލަބާއި ގުޅިގެންނެވެ.

11. ކައުންސިލުން އާމްދަނީ ހޯދުމަށް ހިންގާ ހަރަކާތްތަކާއި ވިޔަފާރި

ސީރ	ތަފްސީލް	އަދަދު
1	ކުލިބިން (ބިންތަކުގެ އަދަދު)	4,093,315.04
2	ސަރުކާރުގެ ބިން ވިއްކި (ބިން އަމިއްލަ ކުރުން)	1,862,090.10
3	އެކިއެކި ރަޖިސްޓްރޭޝަން ފީ	29,206.00
5	އެހެނިހެން ފީގެ ގޮތުގައި ލިބޭ ފައިސާ	468,872.00
7	ނަންބަރު ކުރުމުގެ ފީ	2400.00
8	ކަރަންޓް ފީ (ބަނދަރުތަކުން)	32246.88
11	މޯޓަރ ވެހިކަލް ލައިސަންސް ފީ	7,960,527.33
12	އެއްގަމާއި ކަނޑުގެ އުޑަނދު ރަޖިސްޓްރީކުރުމުގެ ފީ	130,400.00
13	ރަޖިސްޓްރީ ބާތިލު ކުރުމުގެ ފީ	49,378.00
15	އެހެނިހެން ރެޖިސްޓްރޭޝަން އަދި ލައިސަންސް ފީ	131,605.00
16	ނީލަން	57,609.27
17	އެހެނިހެން ކުއްޔާއި ހަރުމުދަލުގެ އާމްދަނީ	21,950.00
18	ފޮތިގަނޑާއި އަދިރިވަރަ ތަކެތި ވިއްކުން	524,804.00

20	ބަނދަރު ކުލި	151,715.64
22	އެހެނިހެން ތަކެތި ވިއްކައިގެން ލިބޭ ފައިސާ	6500.00
23	ބިޑްފޮތް ވިއްކައިގެން ލިބޭ ފައިސާ	269,290.00
27	ދުވައްޓަފުންގެ ގަޑި ފާރި އާއި ޖޫރިމަނާއިން ލިބޭ	26,105.48
	ޖުމްލަ	**16,125,014.74**

އެހެނިހެން އާމްދަނީ

ޖެނުއަރީ އިން ޖޫން އަށް ލިބުނު ދައުލަތުގެ އެހީ	47,925,683.6
ޖެނުއަރީ އިން ޖޫން އަށް ލިބުނު އަންހެނުންގެ ތަރައްޤީއަށް މަސައްކަތް ކުރާ ކޮމިޓީ އަށް ލިބުނު	2,522,404.4
އައްޑޫ ކޮންޒަރވޭޝަން ޓްރަސްޓް ފަންޑް (ގްރީން ފަންޑް)	162,208.94
އައްޑޫސިޓީ ކައުންސިލް އައްޑޫ ރައްޔިތުންގެ ޓްރަސްޓް ފަންޑް	1,233,225.59
ތިންވަނަ ފަރާތުގެ ފައިސާ	3,965,930.54

12. ކައުންސިލްގެ ފުރަތަމަ 06 މަސްދުވަހުގެ މާލީ ހިސާބުތައް

ކައުންސިލްގެ މާލީ ކަންތައްތައް ކުރިއަށް ގެންގޮސްފައިވަނީ ޕީއެފްއެމްއެސް ގައެވެ. މާލީ ހިސާބުތައް ބެލެހެއްޓިފައިވަނީ ދައުލަތުގެ މާލިއްޔަތު ޤަވާއިދާއި އެއްގޮތަށެވެ. ކައުންސިލްގެ މާލީ ކަންތައްތައް ހަރުދަނާ ކުރުމަށް އަބަދުވެސް މަސައްކަތް ކުރަމުން ދަނީއެވެ.

13. ކައުންސިލް ބަޖެޓުގެ ތަފްސީލު (ދައުލަތުގެ އާއި އަދި ކައުންސިލް އާމްދަނީ)

ބަޖެޓުގެ ތަފްސީލު	2025 އަށް ކަނޑައެޅި ބަޖެޓް	2025 ޖޫންގެ ނިޔަލަށް ޖުމްލަ ހަރަދު	2025 ޖޫން ގެ ނިޔަލަށް ބާކީ
ރިކަރަންޓް ހަރަދުގެ ޖުމްލަ	173,837,918.53	61,711,851.24	112,126,067.51
ކެޕިޓަލް ހަރަދުގެ ޖުމްލަ	17,297,435.22	3,165,564.74	14,131,870.26
ބަޖެޓް މުޅި ޖުމްލަ	**191,135,353.75**	**64,877,415.98**	**126,257,937.77**

ރިކަރަންޓް ހަރަދު

210	މުވައްޒަފުންނަށް ހިނގާ ހަރަދު	79,273,574.4	35,954,908.43	43,318,666
213	ޕެންޝަނާއި، މުސާރަދޭއިރު ކަނޑާ މުވައްޒަފުންނާއި އަދި ވަކި ހިދުމަތަކަށް ދޭން ޖެހޭ ފައިސާ	2,320,400	1,182,761.07	1,137,639
221	ދަތުރުފަތުރު ކުރުމުގެ ހަރަދު	1,300,000	189,875.58	1,110,124
222	އޮފީސް ހިންގުމުގެ ބޭނުމަށް ހޯދާ ތަކެތީގެ އަގު	10,264,207	2,075,063.26	8,189,144
223	އޮފީސް ހިންގުމަށް ބޭނުންވާ ހިދުމަތުގެ ހަރަދު	29,069,925.13	15,158,955.88	13,910,969

50,000	-	50,000	ޚިދުމަތް ދިނުމުގެ ބޭނުމަށް ހޯދާ ތަކެތީގެ އަގު	224
1,082,862	164,897.9	1,247,760	ތަމްރީން ކުރުމަށް ކުރާ ޚަރަދު	225
43,303,694	6,888,357.78	50,192,052	މަރާމާތު ކުރުމާއި ބެލެހެއްޓުމުގެ ޚަރަދު	226
22,968.66	97,031.34	120,000	ސަރުކާރުން ދޭ، އިސްތިރާކާއި އަދި ސަބްސިޑީ	228
112,126,068.2	**61,711,851.24**	**173,837,919.40**		

ކެޕިޓަލް ޚަރަދު

14,131,870.48	3,165,564.74	17,297,435.22	އޮފީސް ހިންގުމަށް ބޭނުންވާ ހަރުމުދާ ހޯދުމަށް ކުރާ ޚަރަދު	421
14,131,870.48	**3,165,564.74**	**17,297,435.22**		

210 މުވައްޒަފުންނަށް ހިނގާ ޚަރަދު

19,743,769.54	20,776,478.46	40,740,248	މުސާރައާއި އުޖޫރަ	211
23,574,896.43	15,178,429.97	38,533,326.4	މުވައްޒަފުންނަށް ދޭ އެލަވަންސް	212
43,318,665.97	**35,954,908.43**	**79,273,574.4**		

ކައުންސިލްގެ ޓްރަސްޓް ފަންޑުތަކުގެ ބަޖެޓް:

2025 ޖޫން ގެ ނިޔަލަށް ބާކީ	2025 ޖޫންގެ ނިޔަލަށް ޖުމްލަ ޚަރަދު	2025 އަށް ކަނޑައެޅި ބަޖެޓު	ބަޖެޓުގެ ތަފްސީލު
1,773,816.55	1,226,183.45	3,000,000	އައްޑޫ ސިޓީ ކައުންސިލްގެ އައްޑޫ ތަރައްޤީކުރުމުގެ ޓްރަސްޓް ފަންޑު
2,381,351.15	248,142.85	2,629,494	އައްޑޫ ކޮންޓްރިބިއުޝަން ޓްރަސްޓް ފަންޑު
4,155,167.69	**1,474,326.31**	**5,629,494**	ބަޖެޓް މުޅި ޖުމްލަ

އަންހެނުންގެ ތަރައްޤީއަށް މަސައްކަތްކުރާ ކޮމިޓީގެ ބަޖެޓް:

2025 ޖޫން ގެ ނިޔަލަށް ބާކީ	2025 ޖޫންގެ ނިޔަލަށް ޖުމްލަ ޚަރަދު	2025 އަށް ކަނޑައެޅި ބަޖެޓު	ބަޖެޓުގެ ތަފްސީލު
7,147,139.61	4,125,658.71	11,272,798.32	ރިކަރަންޓް ޚަރަދު
238,850.00	21,150.00	260,000	ކެޕިޓަލް ޚަރަދު
7,385,989.61	**4,146,808.71**	**11,532,798.32**	ބަޖެޓް މުޅި ޖުމްލަ

ތިންވަނަ ފަރާތުގެ ބަޖެޓް (L-CTPF):

ބަޖެޓުގެ ތަފްސީލް	2025 އަށް ކަނޑައެޅި ބަޖެޓް	2025 ޖޫންގެ ނިޔަލަށް ޖުމްލަ ޚަރަދު	2025 ޖޫން ގެ ނިޔަލަށް ބާކީ
ރިކަރަންޓް ޚަރަދު	28,707,347.78	3,027,827.83	29,036,135.14
ކެޕިޓަލް ޚަރަދު	11,028,054	1,625,070.1	7,860,957.66
ބަޖެޓް ޖުމްލަ ޖުމްލަ	**39,735,401.78**	**4,652,897.93**	**36,897,092.8**

14. މާލީ ޒިންމާދާރުވުމުގެ ބަޔާން

އައްޑޫ ސިޓީ ކައުންސިލްގެ ބެލުމުގެ ދަށުގައިވާ މުދަލާއި ފައިސާގެ އެންމެހައި މުއާމަލާތްތައް 2025 ވަނަ އަހަރުގެ ފުރަތަމަ ހަމަސްދުވަހު މި ކައުންސިލުން ހިންގާފައިވަނީ ދިވެހިރާއްޖޭގެ ޤާނޫނު އަސާސީ އާއި، ޤާނޫނު ނަމްބަރު 7/2010 ދިވެހިރާއްޖޭގެ އިދާރީ ދާއިރާތައް ލާމަރުކަޒީ އުސޫލުން ހިންގުމުގެ ޤާނޫނާއި، ޤާނޫނު ނަމްބަރު 3/2006 ދައުލަތުގެ މާލިއްޔަތުގެ ޤާނޫނާއި އެ ޤާނޫނުގެ 49 ވަނަ މާއްދާގެ ދަށުން ހެދިފައިވާ "ދައުލަތުގެ މާލިއްޔަތުގެ ގަވާއިދު" އާ އެއްގޮތްވާ ގޮތުގެމަތިން ތެދުވެރިކަމާއި އަމާނާތްތެރިކަމާ އެކުގައެވެ.

އިމާދު ސޮލިހު

ސެކްރެޓަރީ ޖެނެރަލް

މާލީ ޒިންމާދާރުވެރިޔާ

ސަޢިދާ އަނީސް

އެސިސްޓެންޓް ކައުންސިލް އެގްޒެކެޓިވް

ފައިސާއާއި ހިސާބުތަކާ ހަވާލުވެ ހުންނަ އިދާރީ މުވައްޒަފު

15. 2025 ވަނަ އަހަރުގެ މަސައްކަތު ތާވަލުގައި ކުރިއަށް ނުދެވިފައިވާ ހަރަކާތްތައް

	ހިންގުމަށް ކަނޑައަޅާ ހަރަކާތްތައް	ހަރަކާތް ހިންގުމަށް ކަނޑައަޅާ މުއްދަތު		ލަފާ ކުރާ ބަޖެޓް
		Q3	Q4	
ކައުންސިލް އިދާރާގެ އިމާރާތް މަރާމާތުކުރުން				
އެޑްމިން	ކައުންސިލް އިދާރާގެ ރިސެޕްޝަން ކައުންޓަރު ހެދުމުގެ މަސައްކަތް	✓	✓	400,000·00
ޕްރޮޖެކްޓް	ހުޅުދޫ އޮފީސް ރެނޮވޭޝަން މަސައްކަތް	✓	✓	27,550·95
އެޑްމިން	ކައުންސިލް އިދާރާގެ ލިފްޓު ހަރުކުރުން	✓	✓	1,000,000·00
އެޑްމިން	ކޮންފަރެންސް ހޯލް ތަރުތީބު ކުރުން	✓	✓	100,000·00
އެޑްމިން	ކައުންސިލް އިދާރާގެ އިމާރާތްތައް މަރާމާތުތައް	✓	✓	500,000·00
މަރުދޫދު	އޮފީސް ފައިލިން ރޫމް ހެދުން	✓	✓	170,000·00
ކަބަޑް ތަކެތި ގަތުން				
އައިޓީ	ހުޅުދޫ އޮފީހުގެ ބޭނުމަށް 5 ކޮމްޕިއުޓަރ ސިސްޓަމް ގަތުން	✓	✓	100,000·00
އެޗް.އާރު	ޓްރޭނިންގ ނީޑްސް އެނަލިސިސް ޓްރޭނިންގ އެސެސްމަންޓް ތަރުތީބުކުރުމުގެ ޕްރޮގްރާމް	✓	✓	30,000·00

30,000·00	✓	✓	އެގްޒެކެޓިވް ތަމްރީން ޕްރޮގްރާމް	އެޗް.އާރު
15,000·00	✓	✓	ޓީމް ބިލްޑިންގ ތަމްރީން ޕްރޮގްރާމް	އެޗް.އާރު
150,000·00	✓	✓	ރާއްޖެއިން ބޭރަށް ކުރާ ތަމްރީން ދަތުރުތައް - ބެޗް 1	އެޗް.އާރު
-	✓	✓	ކައުންސިލުން ތަންފީޒުކުރާ ގަވާއިދުތަކާއި އުސޫލުތަކަށް މުވައްޒަފުން އަހުލުވެރިކުރުމުގެ ޕްރޮގްރާމް - ބިން ބިމާ ގުޅޭ ޤަވާއިދުތަކާއި އުސޫލުތައް	ޕީގަމް
80,000·00	✓	✓	ހިތަދޫ - ޖެންޑަރ އިވެންޓް ވޯރކްޝޮޕް	ހިތަދޫ
35,000·00	✓	✓	ޕްރޮފެޝަނަލް އޮފީސް މެނޭޖްމަންޓް ސޮފްޓްވެއަރ ޓްރެއިނިން	ހިތަދޫ
50,000·00	✓	✓	ރާއްޖޭން ބޭރަށްކުރާ ދަތުރު ހަރަދު	ފޭދޫ
30,000·00	✓	✓	ބިމާ ގުޅޭ މަސައްކަތް ކުރުމަށް 2 ސްޓާފުންނަށް ތަމްރީން ދިނުން	މީދޫ
މުވައްޒަފުންގެ އަގު ވަޒަންކުރުމާއި ގުޅުން ބަދަހިކުރުން				
500,000·00	✓	✓	ސްޓާފް ނައިޓް 2025	އެޗް.އާރު
5,000·00	✓	✓	ސްޓާފް ނައިޓް 2025 އާ ގުޅިގެން ކުރިއަށް ގެންދާ ފީއެލް ފެސްޓް ހަރަކާތްތައް	އެޗް.އާރު
10,000·00	✓	✓	ސެކްރެޓޭރިއެޓް އޮފީސް އަދި އަވަށު އޮފީސްތަކުގައި މަސައްކަތްކުރާ މުވައްޒަފުންގެ މެދުގައި ގުޅުން ބަދަހިކުރުން، އެކްސްކާޝަން އާލާކުރުމަށް ބާއްވާ އިވެންޓް	އެޗް.އާރު
އައްޑޫގެ ތަރިކަ ހިމާޔަތްކޮށް ބަދަހިކުރުން				
-	✓	✓	ޕްރޮޖެކްޓުގައި ފަޅު ހަރަކަތް ދަތުރުތަކު ގައި ބިދޭސީންގެ ދަތުރުތަކު ރަޖިސްޓްރީ ވިޔާ ބަދަހިކުރުން	މަރަދޫ
-	✓	✓	ކޮންމެ އަހަރެއްގައި ކައުންސިލް ތަކަށް ފޮނުވަމުންދާ ތަރިކާ ހިސާބު ރިކޯޑް ބަދަހިކޮށް ފޮނުވުން	މަރަދޫ
މަގުތަކާއި ބަނދަރު މަރާމާތުކުރުން ބަދަހިކުރުން				

1,500,000.00	✓	✓	ހިތަދޫ ބަނދަރު ފުރި ބާރިދިނަވާ ހެދުން	ޕްރޮޖެކްޓް
މިސްކިތްތަކާއި މަރާމާތުކުރުމާއި ސާފުކުރަން ބަޖެޓުއެޅުން				
2,000,000.00	✓	✓	މިސްކިތްތައް ސާފުކުރަ ކުރުން	އެޑްމިން
700,000.00	✓	✓	މިސްކިތްތަކުގެ ފެންގަނޑު ޕްރިންޓް ހެދުން	އެޑްމިން
އާއްމު ތަންތަނާއި ބަނދަރު އަދި މަގުތައް ސާފުކުރަން ބަޖެޓުއެޅުން				
395,500.00	✓	✓	ބައުޒަރ	ޕްރޮޖެކްޓް
2,500,000.00	✓	✓	މުނިސިޕަލް މަސައްކަތްތަކަށް ގޮވި ވުރިކާވް ހެދުން	ޕްރޮޖެކްޓް
5,000.00	✓	✓	ޖަސްޓިން ހުރުމާއި ކުނިއުކާލާފައި އިންޑިޖާވުހަމަޖެއްސުން	ހުރުދު
ބޭރުންސޮއިކޮށް ގެ ހިދުމަތްތައް ދިނުން				
190,000.00	✓	✓	ޖެރައިވިން ބޯޓު ސަރަހައްދުގައި ޖެރައިވިންގެ ބްރިޖަށް އަންނަ ފަރާތްތައް ހިފާނުހުން ހަރުއް ހުދުމުގެ މަސައްކަތް	ޕްރޮޖެކްޓް
600,000.00	✓	✓	ރަސްމީ ދަނޑުގައި ލައިޓް ޖަހުން	ޕްރޮޖެކްޓް
1,629,155.00	✓	✓	ހިތަދޫ ރަސްމީދަނޑު ތަރައްޤީކުރުމުގެ މަސައްކަތް	ޕްރޮޖެކްޓް
787,491.00	✓	✓	ސްޓޭޑިއަމް ފުޓްސަލް ދަނޑު ތަރައްޤީކުރުމުގެ މަސައްކަތް	ޕްރޮޖެކްޓް
980,000.00	✓	✓	މަރަދޫ ފުޓްސަލްދަނޑުއެއް ތަރައްޤީކުރުމުގެ މަސައްކަތުގައި ބޭނުންވާ ބޯޅަ، ލައިޓް އަދި އެހެނިހެން ތަކެތި ސަޕްލައިކުރުން	ޕްރޮޖެކްޓް

1,000,000·00	✓	✓	މަރަދޫ ފުޓްބޯޅަ ދަނޑަށް ބޭނުންވާ ލައިޓް އަދި ކާނު ހޯދުން	ޕްރޮޖެކްޓް
1,993,000·00	✓	✓	ފޭދޫ ފުޓްސަލް ދަނޑު	ޕްރޮޖެކްޓް
125,000·00	✓	✓	މީދޫ ދަނޑުތަކުގެ ލައިޓް ރިޕެއަރ ކުރުން	ޕްރޮޖެކްޓް
1,150,000·00	✓	✓	ހިތަދޫ - ހޭންޑްބޯލް ދަނޑެއް ތަރައްޤީކުރުން	ޕްރޮޖެކްޓް
			ސިޓީ ސްކުއެއަރ މަރާމާތު ކުރުމާއި ބެހެއްޓުން	
39,000·00	✓	✓	ސިޓީ ސްކުއެއަރގެ ޖެނެރޭޓަރ ބޭނުންވާ ޕަމްޕް ހެދުމާއި ޖެންސެޓް ބެހެއްޓުމުގެ މަސައްކަތް	ޕްރޮޖެކްޓް
			ޕާކް، ފިނިމައިޒާން އަދި ސްވިމިން ޕޫލްތަކާއި ފަރު އާރުން ސަރަހައްދުތަކާއި ތަރައްޤީކޮށް މަރާމާތުކޮށް ބެހެއްޓުން	
500,000·00	✓	✓	ހިތަދޫ އަވަށުގައި ވައިޓް ޕާކެއް ތަރައްޤީކުރުން	ޕްރޮޖެކްޓް
194,556·00	✓	✓	މަރަދޫފޭދޫ އަވަށުގައި ސްކޭޓް ޕާކެއް ތަރައްޤީކުރުމުގެ މަސައްކަތް	ޕްރޮޖެކްޓް
594,040·69	✓	✓	މަރަދޫފޭދޫ ޕާކް	ޕްރޮޖެކްޓް
351,699·00	✓	✓	ހުޅުދޫގައި ކުޑަކުދިންގެ ޕާކެއް ތަރައްޤީކުރުން	އ.ޕ.މ.ކ
320,133·00	✓	✓	ހުޅުދޫގައި ކުޑަކުދިންގެ ޕާކެއް ތަރައްޤީކުރުން	ޕްރޮޖެކްޓް
5,067·00	✓	✓	ހުޅުދޫ ކުޑަކުދިންގެ ޕާކްއަށް ބޭނުންވާ ތަކެތި ސަޕްލައިކޮށްދިނުމުގެ މަސައްކަތް	ޕްރޮޖެކްޓް

100,000.00	✓	✓	ހިތަދޫގެ ސްވިމިންގ އޭރިއާ ތަރައްޤީކުރުން	ޕްރޮޖެކްޓް
1,000,000.00	✓	✓	ހިތަދޫ ބީޗް ތަރައްޤީކުރުން (ސިޓީ ސްކުއެއަރ ކުރިމަތި)	ޕްރޮޖެކްޓް
1,500,000.00	✓	✓	ފީބަރ ޕިލް ޕާކް ހެދުން (ސިޓީ ސްކުއެއަރ ކުރިމަތި)	ޕްރޮޖެކްޓް
50,000.00	✓	✓	އައްޑޫސިޓީ އާއި ސަރަހައްދުތަކުގައި ބޭރުއްޖެހުން ބަނދަރު ތަރައްޤީކުރުމުގެ މަސައްކަތް	ޕްރޮޖެކްޓް
400,000.00	✓	✓	އައްޑޫސިޓީގެ މަގުމަތި ޓްރެފިކް ކޮންޓްރޯލްކުރުމަށް ލައިޓް ޖަހުމުގެ މަސައްކަތް	ޕްރޮޖެކްޓް
7,000,000.00	✓	✓	އައްޑޫ މަގުމަތި ޓްރެފިކް ކޮންޓްރޯލްކުރުން	ޕްރޮޖެކްޓް
124,000.00	✓	✓	އައްޑޫސިޓީގެ މަގުތައް ޓްރެފިކް ކޮންޓްރޯލްކުރުން ގަސްތޯދުން	ޕްރޮޖެކްޓް
101,340.00	✓	✓	އީދުގަޔާ ފުރުޞަތު މައިދާން ތަރައްޤީކުރުން	ޕްރޮޖެކްޓް
ދީނީ ކަންކަމަށް މީހުން އަހުލުވެރިކުރުން				
450,000.00	✓	✓	އަތޮޅު ޤުރުއާން މުބާރާތް ބާއްވާއި މުބާރާތުގެ ވަނަތަކާ އިނާމުދިނުން	އެޑްމިން
ދުވަސްތައް ފާހަގަކުރުމާއި ކުޅިވަރު މުބާރާތްތައް ރާވާ ހިންގުން				
500,000.00	✓	✓	އައްޑޫ ފުޓްބޯޅަ ޗެމްޕިއަންޝިޕް 2025 - 26 ސްޕޮންސަރ	ސްޕޯޓްސް
30,000.00	✓	✓	ފުޓްބޯޅަ މުބާރާތް ބާއްވުން	ޔޫތު

30,000.00	✓	✓	ބިލިއާޑް މުބާރާތް ބާއްވުން	ޔޫތު
30,000.00	✓	✓	ބެޑްމިންޓަން މުބާރާތް ބާއްވުން	ޔޫތު
30,000.00	✓	✓	ފުޓުސަލް މުބާރާތް ބާއްވުން	ޔޫތު
125,000.00	✓	✓	މިނިވަން ދުވަސް - 26 ޖުލައި	ސޯޝަލް
100,000.00	✓	✓	ޤައުމީ ޒުވާނުންގެ ދުވަސް - 12 އޯގަސްޓް	ސޯޝަލް
100,000.00	✓	✓	ޤައުމީ ދުވަސް - އައްޑޫސިޓީގެ ސޯޝަލްއެރިޔާގައި - 01 ރަބީޢުލްއައްވަލް 1447 (25 އޯގަސްޓް 2025)	ސޯޝަލް
25,000.00	✓	✓	އުމުރުން ދުވަސް ވީ މީހުންގެ ދުވަސް - 01 އޮކްޓޫބަރ- އައްޑޫސިޓީ ކައުންސިލް/ ޔޫތު އަވަރު އޮފީސް	ސޯޝަލް
25,000.00	✓	✓	ނަން ވަޔަލެންސް ޑޭ- 02 އޮކްޓޫބަރ	ސޯޝަލް
90,000.00	✓	✓	ނަޞްރުގެ ދުވަސް -03 ނޮވެމްބަރ - އައްޑޫސިޓީގެ ސޯޝަލްއެރިޔާގައި	ސޯޝަލް
20,000.00	✓	✓	ޖުމްހޫރީ ދުވަސް - 11 ނޮވެމްބަރ - އައްޑޫސިޓީގެ ސޯޝަލްއެރިޔާގައި	ސޯޝަލް
175,000.00	✓	✓	ޚާއްޞަ އެހީއަށް ބޭނުންވާ މީހުންގެ ދުވަސް، ޑިސެންބަރު 3	ސޯޝަލް
100,000.00	✓	✓	މަސްވެރިންގެ ދުވަސް - 10 ޑިސެންބަރ	ސޯޝަލް
ދުޅަހެޔޮ އާބާދީއެއް އުފެއްދުމަށް ބޭނުންވާ ވަސީލަތްތައް ގާއިމުކުރުން				
300,000.00	✓	✓	ހިތަދޫ ޔޫތު ސެންޓަރުގައި ޖުމްބާ ރޫމް	އ.ޕ.ދ.ކ
200,000.00	✓	✓	ހެލްތު ކާނިވަލް	އ.ޕ.ދ.ކ
100,000.00	✓	✓	ބޫޓް ކޭމްޕް	އ.ޕ.ދ.ކ
މަދަނީ މުޖުތަމަޢުގެ ޕްރޮގްރާމް ހިންގުން				

50,000.00	✓	✓	އައްޑޫސިޓީގެ ހުރިހާ އަވަށްތައް ސާފުކުރުމުގެ ޕްރޮގްރާމް ސްކޫލްތަކާއި، ޖަމްޢިއްޔާތަކާއި، އޮފީސްތަކާއި ގުޅިގެން ހިންގުން - 16 އޯގަސްޓް މަސްވެރިކަން ކުރިއެރުވުން	ސޯޝަލް
195,125.00	✓	✓	މީރު މަސްވެރިންގެ މައިޖާން އާއި މަސް މާރުކެޓް	ޕްރޮޖެކްޓް
			ފަތުރުވެރިކަމުގެ ވިޔަފާރިތަކަށް ފަހި ފުރުސަތުތައް ހުޅުވާލުން	
200,000.00	✓	✓	ޓުވަރިޒަމް ސެމިނާރ ހިންގުމަށް	ޕްރޮމޯޝަން
800,000.00	✓	✓	ޓޫރިޒަމް އިންވެސްޓް އެގްޒިބިޝަން އެންޑް ސަބްސްކްރިޕްޝަން	ޕްރޮމޯޝަން
			ތަޢުލީމާއި ތަމްރީނުގެ ފުރުސަތުތައް ހޯދައިދިނުން	
100,000.00	✓	✓	ހޭންޑް ބޯލް ކޯޗިން	އ.ތ.ދ.ކ
50,000.00	✓	✓	ވާހަކަ ދެއްކުމުގެ މުބާރާތް	އ.ތ.ދ.ކ
80,000.00	✓	✓	WDCބިއުޓީ ކޯސް	އ.ތ.ދ.ކ
30,000.00	✓	✓	WDCކޮމްޕިއުޓަރ ކޯސް	އ.ތ.ދ.ކ

16. ފުރަތަމަ ހަމަސްދުވަހުގެ ކައުންސިލްގެ ބައްދަލުވުންތައް

2025 ވަނަ އަހަރުގެ ފުރަތަމަ ހަމަސް ދުވަހުގެ ތެރޭގައި އައްޑޫ ސިޓީ ކައުންސިލުން 21 ރަސްމީ ޖަލްސާ ބާއްވާފައިވެއެވެ. އަދި މި ޖަލްސާތަކުން 70 ނިންމުން ފާސްކޮށްފައިވެއެވެ.

ނަންބަރު	މައްސަލާގެ ހުލާސާ	ނިންމުންތައް	ބައިވެރިވި	ޖަލްސާ ބޭއްވި ތާރީޚް
2025 ވަނަ އަހަރުގެ 01 ވަނަ ރަސްމީ ޖަލްސާ (4ވަނަ ކައުންސިލްގެ 171 ވަނަ ޖަލްސާ)				
2025/01	އައްޑޫ ސިޓީ ކައުންސިލްގެ 2025 ވަނަ އަހަރުގެ މަސައްކަތު ތާވަލާއި ބަޖެޓް ފާސްކުރުން.	2025 ވަނަ އަހަރުގެ މަސައްކަތު ތާވަލާއި ބަޖެޓް، ހުށަހެޅިފައިވާ ގޮތަށް ފާސްކުރުމަށް ފެންނަކަމަށް	10	08 ޖަނަވަރީ 2025
2025 ވަނަ އަހަރުގެ 02 ވަނަ ރަސްމީ ޖަލްސާ (4ވަނަ ކައުންސިލްގެ 172 ވަނަ ޖަލްސާ)				

15 ޖަނަވަރީ 2025	8	އައްޑޫސިޓީގައި ދެވޭ ހިދުމަތްތަކުން ފައިދާއެން މިވަގުތުވެސް ގެސްޓްހައުސްތަކުން 25-30 މިލިއަން ރުފިޔާއާއި ގެސްޓްކަރ އަތޮޅުގެ އާމްދަނީއެއް ހޯދުންތެރިކަމަށް، މި ފައިސާ ބޭރުންކުރެވެން އެކަށީގެންވާ ގޮތަކަށް އައްޑޫގައި ފަސަކައިނުން ހިދުމަތްތަކަށް ތަރައްގީ ގެނެވިފައި ނުވުމަކީ އައްޑޫ ރައްޔިތުންނަށް ލިބޭ ބައިނަލްއަގުވާމީ، މިކަމަށް ދާއިމީ ހައްލެއް ހޯދުން އެއް ގޮތަކީ މި ހިދުމަތްތައް ފޯމަލައިޒްކުރުން ކަމަށް ގަބޫލުކުރެވޭތީ، އައްޑޫގައި ޓޫރިޒަމް ހިދުމަތް ދިނުމަށް ވަކި ކުންފުންޏެއް ހޯދުމަށް ހުށަހެޅުމަށާއި، މިކުންފުނި ހިންގުމުގައި އައްޑޫ ސިޓީ ކައުންސިލްގެ ހިއްސާ ހިމެނުމާއި ރައްޔިތުންގެ ފަރާތުން ކުންފުނީގެ ޝެއާގައި ތަމްސީލް ވާން ގޮތް ހޯދުމަށް ސަރުކާރުގެ ކަމާއި ބެހޭ ފަރާތްތަކަށް ހިއްސާކުރުމަށް ފާސްކުރައްވަން	އައްޑޫ ސިޓީގެ ޓޫރިޒަމް މަޝްވަރާ ހައްލުކުރުމަށް ހުށަހަޅާ މަޝްވަރާ	2025/02
15 ޖަނަވަރީ 2025	8	އައްޑޫ ސިޓީ ކައުންސިލްގެ ފަރާތުން 3 މެންބަރުން ހިމެނޭގޮތަށް ޓީމް ސްކޮއެޑްގައި ކައުންސިލުން ބައިވެރިވުމަށާއި، އައްޑޫސިޓީއަށް ހޯއްދަ ކައުންސިލްގެ ހަމަޖެއްސުމަށް، މި ޓީމް ސްކޮއެޑްގައި ބައިވެރިވުމަށް ޚަރަދުގެ ގޮތުގައި -/175000 (އެއްލައްކަ ހަތްދިހަ ފަސްހާސް) ރުފިޔާ، ޖީ.އެލް.ކޭޖޭ 223012 (ޖުރިޖަމް އިންވެސްޓް އެގްޒިބިޝަން އެންޑް ސަބްސްކްރިޕްޝަން) އިން ހަމަޖެއްސުމަށް ފާސްކުރައްވަން	ތަރައްގީގައި ބައިވާ މާލޭފުޓްސަލް ޗެމްޕިއަންޝިޕް ޓީމް ސްކޮއެޑްގައި އައްޑޫ ސިޓީ ކައުންސިލުން ބައިވެރިވުމަށް	2025/03
15 ޖަނަވަރީ 2025	8	ސ.ހިތަދޫ ނިޔާފަރުގެ އަލީ ޝަމީމު އާއިޝާ ވެފައިވާ ނަންބަރު: (AGR)426-EA/INDIV/2015/26 އެއްބަސްވުމުން ދޫކުރެވިފައިވާ ކާޑި ބިމުގެ މުއްދަތު އިތުރުކުރުމުގެ މައްސަލައާއި ގުޅިގެން ފާންޖު އެންޑް ޖެނަރަލް ސްޓޯޒް ކޮމިޓީއިން ނިންމަވާފައިވާ ގޮތަށް ކުރިއަށްގެންދިއުމަށް ފާސްކުރައްވަން	ފާންޖު އެންޑް ޖެނަރަލް ސްޓޯޒް ކޮމިޓީގެ ރަސްމީ 78 ވަނަ ބައްދަލުވުމުގައި ނިންމަވާފައިވާ/ ދަތި ދިރިފައިވާ މައްސަލައެއް ކުރިއަށް	2025/04-1

2025/04-02	ގެންދިއުމާމެދު ގޮތެއް ނިންމަވައި ދެއްވުން އެދި:	ސ.ހިތަދޫ ނިލޫފަރުގެ ރަޒީ ރަޝީދު އާއިއެކު ވެފައިވާ ނަންބަރު: (AGR)426-AB/INDIV/2020/65 އެއްބަސްވުމުން ދޫކުރެވިފައިވާ ކުލި ބިމުގެ މުއްދަތު އިތުރުކުރުމުގެ މައްސަލައާއި ގުޅިގެން ލޭންޑް އެންޑް ޓްރާންސްޕޯޓް ކޮމިޓީން ނިންމަވާފައިވާ ގޮތަށް ކުރިއަށްގެންދިއުމަށް ފެންނަކަމުން	8	15 ޖަނަވަރީ 2025
2025/04-03		ސ.ހިތަދޫ ގުރޭސްނާވިލާ މަރިޔަމް ޝާހިރާ އާއިއެކު ވެފައިވާ ނަންބަރު: -(AGR)426 EA/INDIV/2015/35 އެއްބަސްވުމުން ދޫކުރެވިފައިވާ ކުލި ބިމުގެ މުއްދަތު އިތުރުކުރުމުގެ މައްސަލައާއި ގުޅިގެން ލޭންޑް އެންޑް ޓްރާންސްޕޯޓް ކޮމިޓީން ނިންމަވާފައިވާ ގޮތަށް ކުރިއަށްގެންދިއުމަށް ފެންނަކަމުން	8	15 ޖަނަވަރީ 2025
2025/04-04		ސ.ހިތަދޫ ނިއާޒުކަރި (ޖޫޖް) މުހައްމަދު އިބްރާހީމް ދީދީ އާއިއެކު ވެފައިވާ ނަންބަރު: -(AGR)426 EA/INDIV/2015/4 އެއްބަސްވުމުން ދޫކުރެވިފައިވާ ކުލި ބިމުގެ މުއްދަތު އިތުރުކުރުމުގެ މައްސަލައާއި ގުޅިގެން ލޭންޑް އެންޑް ޓްރާންސްޕޯޓް ކޮމިޓީން ނިންމަވާފައިވާ ގޮތަށް ކުރިއަށްގެންދިއުމަށް ފެންނަކަމުން	8	15 ޖަނަވަރީ 2025
2025/04-05		ހިތަދޫ ކޮންސްޓްރަކްޝަން އާއިއެކު ވެފައިވާ ނަންބަރު: EA/S2/2014/52-426 އެއްބަސްވުމުން ދޫކުރެވިފައިވާ ކުލި ބިމުގެ މުއްދަތު އިތުރުކުރުމުގެ މައްސަލައާއި ގުޅިގެން ލޭންޑް އެންޑް ޓްރާންސްޕޯޓް ކޮމިޓީން ނިންމަވާފައިވާ ގޮތަށް ކުރިއަށްގެންދިއުމަށް ފެންނަކަމުން "	8	15 ޖަނަވަރީ 2025
2025/04-06		ސ.މަރަދޫ މާރާސް އަހުމަދު ސަޢީދު އާއިއެކު ވެފައިވާ ނަންބަރު: EA/S3/2014/18-426 އެއްބަސްވުމުން ދޫކުރެވިފައިވާ ކުލި ބިމުގެ މުއްދަތު އިތުރުކުރުމުގެ މައްސަލައާއި ގުޅިގެން ލޭންޑް އެންޑް ޓްރާންސްޕޯޓް ކޮމިޓީން ނިންމަވާފައިވާ ގޮތަށް ކުރިއަށްގެންދިއުމަށް ފެންނަކަމުން	8	15 ޖަނަވަރީ 2025
2025/04-07		ސ.ފޭދޫ ގަދަކޯޓިލާގެ، އަލީ ފިރާޤުގެ ނަމުގައި ރަޖިސްޓްރީ ކުރެވިފައިވާ ޕްލޮޓާ ގުޅިގެންވާ ބިން އިތުރުކޮށްދިނުމަށް އަލީ ފިރާޤު ހުށަހަޅާފައިވާ މައްސަލައާއި ގުޅިގެން ލޭންޑް އެންޑް ޓްރާންސްޕޯޓް ކޮމިޓީން ނިންމަވާފައިވާ ގޮތަށް ކުރިއަށްގެންދިއުމަށް ފެންނަކަމުން	8	15 ޖަނަވަރީ 2025

2025/04-08		ފޭދޫ އިން އަލަށް ގޯތި ލިބިފައިވާ ފަރާތްތައް ކަމަށްވާ ސ. ފޭދޫ ހިޔާ ޖައްސާ އަދި ނިޔާވުފައިވާތީ، ޖައްސާ އަދި އަށް ލިބިފައިވާ ގޯތީގެ ރަޖިސްޓަރީ ހަދައިދިނުމާމެދު ލޭންޑް އެންޑް ބިލްޑިންގް ކޮމިޓީން ނިންމަވާފައިވާ ގޮތަށް ކުރިއަށްގެންދިއުމަށް ފޮނުވާލަމުން	8	15 ޖަނަވަރީ 2025
2025/04-09		ފުނިމައިޖާނުއް ތަރައްޤީ ކުރުމަށް "ވިލި ސާގު" ޖަމިއްޔާ އަށް ވަގުތީގޮތުން ބަލާލުކުރުވިފައިވާ ބިމުގެ އެއްބަސްވުން އައުކޮށްދިނުމަށް އެދިފައިވާ މަސައްކަތާއި ގުޅިގެން ލޭންޑް އެންޑް ބިލްޑިންގް ކޮމިޓީން ނިންމަވާފައިވާ ގޮތަށް ކުރިއަށްގެންދިއުމަށް ފޮނުވާލަމުން	8	15 ޖަނަވަރީ 2025
2025/05-01	ލޭންޑް އެންޑް ބިލްޑިންގް ކޮމިޓީގެ ރަސްމީ 79 ވަނަ ބައްދަލުވުމުގައި ނިންމާފައިވާ/ ރަޖާ ދީފައިވާ މައްސަލަތައް ކުރިއަށް ގެންދިއުމާމެދު ގޮތެއް ނިންމަވައި ދެއްވުން އެދި.	އެއްގަމުމަގާއި ކަނޑުމަގުގެ ބާވަތްތަކާއި ޕްލޮޓް ޕާކް ހިންގުމުގެ ބޭނުމަށް ބިން ކުއްޔަށް ދޫކުރުމުގެ އުސޫލު " ގެ ދަށުން ދެއާސް ފޯރިޕީސް އައްޑޫ ކަޕްސްބޭސް ޕްރައިވެޓް ލިމިޓެޑް އާއެކު އަލަށް އެގްރިކަލްޗަރ އެއްބަސްވުމުގައި ހިމެނޭގޮތަށް އެގްރީމަންޓް އެދިފައިވާ ކަންކަމާގުޅޭގޮތުން ގޮތެއް ނިންމުމުގެ މަސައްކަތާއި ގުޅިގެން ލޭންޑް އެންޑް ބިލްޑިންގް ކޮމިޓީން ނިންމަވާފައިވާ ގޮތަށް ކުރިއަށްގެންދިއުމަށް ފޮނުވާލަމުން	8	15 ޖަނަވަރީ 2025
2025/05-02	ލޭންޑް އެންޑް ބިލްޑިންގް ކޮމިޓީގެ ރަސްމީ 79 ވަނަ ބައްދަލުވުމުގައި ނިންމާފައިވާ/ ރަޖާ ދީފައިވާ މައްސަލަތައް ކުރިއަށް ގެންދިއުމާމެދު ގޮތެއް ނިންމަވައި ދެއްވުން އެދި.	ސ. ހިތަދޫ ރީނާ، އަބުދުލްމަޖީދު ސަޢީދު އަށް ތަޢުލީމު ދިނުމުގެ ބޭނުމަށް ނަންބަރު: S2-B/2010/03 އެއްބަސްވުމުން ދޫކޮށްފައިވާ ބިމުގައި ކުރަމުންދައި މަސައްކަތް ހުއްޓާލައިފައިވާތީ އެ ބިމާއިމެދު ޢަމަލުކުރާނެ ގޮތާމެދު ގޮތެއް ނިންމުމުގެ މަސައްކަތާއި ގުޅިގެން ލޭންޑް އެންޑް ބިލްޑިންގް ކޮމިޓީން ނިންމަވާފައިވާ ގޮތަށް ކުރިއަށްގެންދިއުމަށް ފޮނުވާލަމުން	8	15 ޖަނަވަރީ 2025
2025/05-03	ލޭންޑް އެންޑް ބިލްޑިންގް ކޮމިޓީގެ ރަސްމީ 79 ވަނަ ބައްދަލުވުމުގައި ނިންމާފައިވާ/ ރަޖާ ދީފައިވާ މައްސަލަތައް ކުރިއަށް ގެންދިއުމާމެދު ގޮތެއް ނިންމަވައި ދެއްވުން އެދި.	"ބީޗް ފުޓް "ގެ ނަމުގައި ފުޓްޕާތް ހެދުމަށް ސ. ހުޅުދޫ ޑްރައިވިންހަރުސް، އަދި ޝާރ އެދިފައިވާ މަސައްކަތާއި، "އެކްސްޕީރިއަންސް ފަންސް "ގެ ނަމުގައި ފުނިމައިޖާނުއް ހެދުމަށް ސ. ހުޅުދޫ ހަވާއި، މަރިކަމް މަސިކާ އެދިފައިވާ މަސައްކަތާއި ގުޅިގެން ލޭންޑް އެންޑް ބިލްޑިންގް ކޮމިޓީން ނިންމަވާފައިވާ ގޮތަށް ކުރިއަށްގެންދިއުމަށް ފޮނުވާލަމުން	8	15 ޖަނަވަރީ 2025

2025/05-04	ލޭންޑް އެންޑް ޓްރާންސްޕޯޓް ކޮމިޓީގެ ރަސްމީ 79 ވަނަ ބައްދަލުވުމުގައި ނިންމަވާފައިވާ/ ލަފާ ދީފައިވާ މައްސަލަތައް ކުރިއަށް ގެންދިއުމާގުޅޭ ގޮތެއް ނިންމަވައި ދެއްވުން އެދި.	ސ.ހިތަދޫ ރޮޓަރީވިލާ ފާތިމަތު ނާޝިދާގެ "ރޮޓަރީވިލާ" ހިޔާ ގޯތި ކައުންސިލްގެ ބޭނުމަށް ނަގައި އެހެންމީހަކަށް ގޯއްޗެއް ހަމަޖެއްސައިދިނުމަށް ހުށަހަޅާފައިވާ މައްސަލައާއި ގުޅިގެން ލޭންޑް އެންޑް ޓްރާންސްޕޯޓް ކޮމިޓީއިން ނިންމަވާފައިވާ ގޮތަށް ކުރިއަށްގެންދިއުމަށް ފޮނުއްވާލަން	8	15 ޖަނަވަރީ 2025
2025/05-05	ލޭންޑް އެންޑް ޓްރާންސްޕޯޓް ކޮމިޓީގެ ރަސްމީ 79 ވަނަ ބައްދަލުވުމުގައި ނިންމަވާފައިވާ/ ލަފާ ދީފައިވާ މައްސަލަތައް ކުރިއަށް ގެންދިއުމާގުޅޭ ގޮތެއް ނިންމަވައި ދެއްވުން އެދި.	ސ.ފޭދޫ ހުދުއަސްރާގެ ގޯތިން އުނިވާ ބައިގެ ބަދަލު ހަމަޖެއްސުމާއި ގުޅޭގޮތުން ފޭދޫ އަވަށުއޮފީހުން ހުށަހަޅުއްވާފައިވާ މައްސަލައާއި ގުޅިގެން ލޭންޑް އެންޑް ޓްރާންސްޕޯޓް ކޮމިޓީއިން ނިންމަވާފައިވާ ގޮތަށް ކުރިއަށްގެންދިއުމަށް ފޮނުއްވާލަން	8	15 ޖަނަވަރީ 2025
2025/05-06	ލޭންޑް އެންޑް ޓްރާންސްޕޯޓް ކޮމިޓީގެ ރަސްމީ 79 ވަނަ ބައްދަލުވުމުގައި ނިންމަވާފައިވާ/ ލަފާ ދީފައިވާ މައްސަލަތައް ކުރިއަށް ގެންދިއުމާގުޅޭ ގޮތެއް ނިންމަވައި ދެއްވުން އެދި.	ބީޗް ފްރަންޓޭޖް ލީސްގެ އާއިއާ ވެފައިވާ ނަންބަރު: (AGR)426-AA/PRIV/2016/8 އެއްބަސްވުމުން ކުއްޔަށް ދޫކޮށްފައިވާ ބިންބިމުގައި މަސައްކަތް ކުރުމުންދާތީ ގުޅޭގޮތުން ހުރި އެކަށަވަރުން ރިޕޯޓެއް ގުޅޭގޮތުން ގޮތެއް ނިންމުމުގެ މައްސަލައާއި ގުޅިގެން ލޭންޑް އެންޑް ޓްރާންސްޕޯޓް ކޮމިޓީއިން ނިންމަވާފައިވާ ގޮތަށް ކުރިއަށްގެންދިއުމަށް ފޮނުއްވާލަން	8	15 ޖަނަވަރީ 2025
2025/06	2024 ވަނަ އަހަރު އައްޑޫސިޓީ ކައުންސިލުން ހިންގި ހަރަކާތްތަކުގެ ތަފްސީލީ ރިޕޯޓް އަދި އަންހެނުންގެ ތަރައްޤީއަށް މަސައްކަތްކުރާ ކޮމިޓީގެ 2024 ވަނަ އަހަރީ ރިޕޯޓް ފާސްކުރުން	2024 ވަނަ އަހަރު އައްޑޫސިޓީ ކައުންސިލުން ހިންގި ހަރަކާތްތަކުގެ ތަފްސީލީ ރިޕޯޓް އަދި އަންހެނުންގެ ތަރައްޤީއަށް މަސައްކަތްކުރާ ކޮމިޓީގެ 2024 ވަނަ އަހަރީ ރިޕޯޓް ފާސްކުރުމަށް ފޮނުއްވާލަން	8	15 ޖަނަވަރީ 2025
2025 ވަނަ އަހަރުގެ 03 ވަނަ ރަސްމީ ޖަލްސާ (4ވަނަ ކައުންސިލްގެ 173 ވަނަ ޖަލްސާ)				
2025/07-01	ބަޖެޓް ކޮމިޓީގެ ރަސްމީ 44 ވަނަ ބައްދަލުވުމުން ނިންމަވާފައިވާ، މައްސަލަ ކުރިއަށް ގެންދިއުމާގުޅޭ ކައުންސިލުން ގޮތެއް ނިންމުން	މުހައްމަދު ވަސީމް، A015274 އަދި ސ.ފޭދޫ ބުރިޖަލް ޖާނުން ގެސްޓް ހައުސް ހިންގުމަށް ދޫކޮށްފައިވާ SP5 އެގްރިމެންޓް ފޯރަމް ކެންސަލްކުރުން އެދި ހުށަހަޅާފައިވާ މައްސަލައާއި ގުޅިގެން ބަޖެޓް ކޮމިޓީއިން ނިންމަވާފައިވާ ގޮތަށް ކުރިއަށްގެންދިއުމަށް ފޮނުއްވާލަން	8	22 ޖަނަވަރީ 2025

22 ޖަނަވަރީ 2025	8	މީދޫ ޓޫރިޒަމް ޒޯންގެ A1 ޕްލޮޓްބާއި ގުޅިގެން އިބްރާހިމް ރިޔާ ހުރަހަޅާފައިވާ މައްސަލައާއި ގުޅިގެން ޓޫރިޒަމް ކޮމިޓީއިން ނިންމަވާފައިވާ ގޮތަށް ކުރިއަށްގެންދިއުމަށް ފެންނަކަމަށް	ޓޫރިޒަމް ކޮމިޓީގެ ރަސްމީ 44 ވަނަ ބައްދަލުވުމުން ނިންމަވާފައިވާ، މައްސަލަ ކުރިއަށް ގެންދިއުމާމެދު ކައުންސިލުން ގޮތެއް ނިންމުމަށް	2025/07-02
22 ޖަނަވަރީ 2025	8	ފޭދޫ ޓޫރިޒަމް ޒޯންގެ C4 ޕްލޮޓް އާއިގުޅިގެން މުހައްމަދު ރަޝީދު ހުރަހަޅާފައިވާ މައްސަލައާއި ގުޅިގެން ޓޫރިޒަމް ކޮމިޓީއިން ނިންމަވާފައިވާ ގޮތަށް ކުރިއަށްގެންދިއުމަށް ފެންނަކަމަށް	ޓޫރިޒަމް ކޮމިޓީގެ ރަސްމީ 44 ވަނަ ބައްދަލުވުމުން ނިންމަވާފައިވާ، މައްސަލަ ކުރިއަށް ގެންދިއުމާމެދު ކައުންސިލުން ގޮތެއް ނިންމުމަށް	2025/07-03
22 ޖަނަވަރީ 2025	8	މީދޫ ޓޫރިޒަމް ޒޯންގެ C2 ޕްލޮޓްބާއި ގުޅިގެން ސަލަން ސީ ވޯރލްޑް ޕްރައިވެޓް ލިމިޓެޑްއިން ހުރަހަޅާފައިވާ މައްސަލައާއި ގުޅިގެން ޓޫރިޒަމް ކޮމިޓީއިން ނިންމަވާފައިވާ ގޮތަށް ކުރިއަށްގެންދިއުމަށް ފެންނަކަމަށް	ޓޫރިޒަމް ކޮމިޓީގެ ރަސްމީ 44 ވަނަ ބައްދަލުވުމުން ނިންމަވާފައިވާ، މައްސަލަ ކުރިއަށް ގެންދިއުމާމެދު ކައުންސިލުން ގޮތެއް ނިންމުމަށް	2025/07-04
22 ޖަނަވަރީ 2025	8	ޓޫރިޒަމް ޒޯންތަކުން ކެންސަލް ވެފައިވާ ބިންތަކަށް ގޮތެއް ނިންމުމަށް ހުރަހަޅާފައިވާ މައްސަލައާއި ގުޅިގެން ޓޫރިޒަމް ކޮމިޓީއިން ނިންމަވާފައިވާ ގޮތަށް ކުރިއަށްގެންދިއުމަށް ފެންނަކަމަށް	ޓޫރިޒަމް ކޮމިޓީގެ ރަސްމީ 44 ވަނަ ބައްދަލުވުމުން ނިންމަވާފައިވާ، މައްސަލަ ކުރިއަށް ގެންދިއުމާމެދު ކައުންސިލުން ގޮތެއް ނިންމުމަށް	2025/07-05
22 ޖަނަވަރީ 2025	8	އައްޑޫ ސިޓީ ކައުންސިލްގެ އިދާރާއަށް ރެކްރޫޓްކުރުމަށް ހަމަޖެހިފައިވާ ބިދޭސީ މުވައްޒަފުންގެ ތެރެއިން ކޮމްޕިއުޓަރ ޕްރޮގްރާމަރ އަދި ސޮފްޓް އިންޖިނިއަރ މަޤާމުގެ މުސާރައިގެ އަދަދު ޑޮލަރު 800 – 1000 ޑޮލަރާ ދެމެދުގެ އަދަދަކަށް ކަނޑައެޅުމަށް ފެންނަކަމަށް	ކައުންސިލްގެ ނަންބަރު B(4)2024/068-426 (04 ޖުލައި 2024) ނިންމުމާގުޅިގެން، މި އިދާރާއަށް ރެކްރޫޓްކުރުމަށް ހަމަޖެހިފައިވާ ބިދޭސީ މުވައްޒަފުންގެ ތެރެއިން ކޮމްޕިއުޓަރ ޕްރޮގްރާމަރ އަދި ސޮފްޓް އިންޖިނިއަރ މަޤާމުގެ މުސާރަ އިސްލާހުކުރުމާމެދު ކައުންސިލުން ގޮތެއް ނިންމުމަށް	2025/08

2025/09	ސީނިއަރ ކޮމްޕިއުޓަރ ޓެކްނީޝަން 1 މަޤާމު އަދި ކޮމްޕިއުޓަރ ޓެކްނީޝަން 3 މަޤާމަށް ކޮންޓްރެކްޓް އުސޫލުން މުވައްޒަފުން ނެގުމާއި	ސީނިއަރ ކޮމްޕިއުޓަރ ޓެކްނީޝަން 1 މަޤާމު އަދި ކޮމްޕިއުޓަރ ޓެކްނީޝަން 3 މަޤާމުތަކަށް ކޮންޓްރެކްޓް އުސޫލުން 2 އަހަރުގެ ދުވަހުގެ މުއްދަތަށް ނެގުމުގައި ބަޔާންކޮށްފައިވާ ޝަރުތުތަކާއި އެއްގޮތަށް މުވައްޒަފުން ނެގުމަށް ފާސްކުރަން	8	22ޖަނަވަރީ 2025
2025 ވަނަ އަހަރުގެ 04 ވަނަ ރަސްމީ ޖަލްސާ (4ވަނަ ކައުންސިލްގެ 174 ވަނަ ޖަލްސާ)				
2025/10	ގޯތި، އިމާރާތާއި ގޯތީގެ ރަޖިސްޓަރީ ކޮންޑިޝަނަށް އެދި ހުށަހަޅާއިރު އަލަށް ގޯތި ލިބުނު ފަރާތްތަކާއި އެކު ހާޒިރުވާ އެއްބަސްވުމާއި އެއްގޮތަށް ގޯތި ރަޖިސްޓްރޭޝަނަށް އެދޭ ފަރާތްތަކާއި އެކު އެއްބަސްވުމެއް ހެދުމަށް. އެގްރީމަން ގޯތި ރަޖިސްޓްރޭޝަނަށް އެދޭ ފަރާތްތަކާއި އެކު ހެދޭ އެއްބަސްވުމަކީ އެފަރާތްތަކަށް އެކަށީގެންވާ ގޮތަށް ބައްޓަންކޮށްފައިވާ އެއްބަސްވުމެއްގޮތުގައި ހެދުން	އައްޑޫ ސިޓީ ކައުންސިލުން ދޫކުރާ ހިރާ ގޯތިތައް ރަޖިސްޓަރީ ކުރާއިރު ގޯތި ރަޖިސްޓަރީ އެއްބަސްވުމުގައި ޝަރުތުކުރުމަށް ފާސްކުރަން	8	29 ޖަނަވަރީ 2025
2025/11	އައްޑޫ ސިޓީ ހަންކެޑެ ބީޗަށް އަރަން އިންނަ މަގުގައި ބޮޑުޕާކް ފްލޯ ޑަސްޓްބިންކުރާއި ހެދު ކައުންސިލުންގޮތުން ނިންމުމަށް	ހިތާ ފަންސް މަގު، ވައިފަހި މަގު އަދި ޖަމާލީ ގޯޅި އެއްކޮޅަށް ދުއްވާ މަގުގެ ގޮތުގައި ކަނޑައެޅުމާއި ޝަވަރސްޓޮއިޑިން ބޫޓްފަހިޔާރު ބޫޓް ތަކަރުފަންމަގު (ލިންކް ރޯޑް) ހަންކެޑެ ކާޑިއޯގެ މަރަދޫ އާއި ގުޅުން ހިސާބުން ބަންދުކުރުމަކާއި، ފޫދޫ އާލިޖް މަގާއި މަރަދޫފޫދޫ ލިޔާ މަގާއި އަދި މަރަދޫ އާލިޖް މަގުގައި (ބޫޓުމަގުގައި) އެއްގަމު ހުރަސްދު ވަގުތީ ގޮތުން މަގުގެ އެއްފަރާތަކާއި ޕާކް ކުރާގޮތަށް ހަމަޖެއްސުމަކާއި އެގޮތުން ޕާކްކުރާނީ ގަޑިން ހިތަދޫއަށް އަންނައިރު މަގުގެ ވާތްފަރާތުން ފަރާގައި ކަމަކާއި މަގުގެ ކަނާތް ފަރާގައި ޕާކްކުރުމަށް މަސައްކަތްކުރުމަކީ ކަސްޓަމަރައި ދަސްވަރު އެކަށީގެ ފަރުން ފޫދޫ އާލިޖް މަގާއި މަރަދޫފޫދޫ ލިޔާ މަގާއި އަދި މަރަދޫ އާލިޖް މަގުގައި (ބޫޓުމަގުގައި) ޓާއިމިގްއެއްގައި ޕާކްކުރުން މަނާކުރުމަށް ފާސްކުރަން	8	29 ޖަނަވަރީ 2025

29 ޖަނަވަރީ 2025	8	އައްޑޫ ސިޓީ މަރަދޫ އަވަށުން 05 ބިން ކުއްޔަށް ދޫކުރުމަށް ކުރެވުނު ނަންބަރު: (IUL)426-AE/426/2024/346 އިޢުލާނުގެ ދަށުން ކުރި ބިންތަކަށް ހުށަހެޅި ބީލަންތަކުގެ އިވެލުއޭޝަން މަރުހަލާ ނިމި، ބީލަން އެވޯޑްކުރުމަށް ފާސްވެ އިވެލުއޭޝަން ކޮމިޓީން ނިންމަވާފައިވާ ގޮތަށް ކުރިއަށްގެންދިއުމަށް ފާސްކުރެވުނު	އައްޑޫ ސިޓީ މަރަދޫ އަވަށުން 05 ބިން ކުއްޔަށް ދޫކުރުމަށް ކުރެވުނު ނަންބަރު: (IUL)426-AE/426/2024/346 އިޢުލާނުގެ ދަށުން ކުރި ބިންތަކަށް ހުށަހެޅި ބީލަންތަކުގެ އިވެލުއޭޝަން މަރުހަލާ ނިމިފައިވާއިރު، އިވެލުއޭޝަންގައި އެންމެ މަތިން މާކްސް ލިބިފައިވާ ފަރާތަކަށް ބިން އެވޯޑްކުރާއިރު ކައުންސިލުން ފެނިވަޑައިގަންނަވާ ގޮތެއް ނިންމަވައި ދެއްވުމަށް އެދި	2025/12
29 ޖަނަވަރީ 2025	8	ސ.ފޭދޫ އިން ސިޓީ ފިއުލް ސްޓޭޝަނާ އަށް ނަންބަރު: (AGR)426-AE/PRIV/2024/64 އެއްބަސްވުމުން ދޫކުރެވިފައިވާ ކުލި ބިމުގެ މައްސަލައާއި ގުޅިގެން ލޭންޑް އެންޑް ޓްރާންސްޕޯޓް ކޮމިޓީއިން ނިންމަވާފައިވާ ގޮތަށް ކުރިއަށްގެންދިއުމަށް ފާސްކުރެވުނު	ލޭންޑް އެންޑް ޓްރާންސްޕޯޓް ކޮމިޓީގެ 80 ވަނަ ބައްދަލުވުމުގައި ނިންމަވާފައިވާ/ ހުށަހަޅާފައިވާ މައްސަލަތައް ކުރިއަށް ގެންދިއުމާމެދު ގޮތެއް ނިންމަވައި ދެއްވުމަށް އެދި	2025/13-01
		ސ.މަރަދޫ މާބަދީގޭގެ، މުޙައްމަދު މަރްޒޫބް އަށް ނަންބަރު: EA/S3/2014/15-426 އެއްބަސްވުމުން ދޫކުރެވިފައިވާ ކުލި ބިމުގެ މުއްދަތު އިތުރުކޮށްދިނުމުގެ މައްސަލައާއި ގުޅިގެން ލޭންޑް އެންޑް ޓްރާންސްޕޯޓް ކޮމިޓީއިން ނިންމަވާފައިވާ ގޮތަށް ކުރިއަށްގެންދިއުމަށް ފާސްކުރެވުނު		2025/13-02
		ސ.މަރަދޫފޭދޫ ރޯޒްމިލާ، މުނާޒިރު ސަޢީދު އަށް ނަންބަރު: EA/S5/2014/37-426 އެއްބަސްވުމުން ދޫކުރެވިފައިވާ ކުލި ބިމުގެ މުއްދަތު އިތުރުކޮށްދިނުމުގެ މައްސަލައާއި ގުޅިގެން ލޭންޑް އެންޑް ޓްރާންސްޕޯޓް ކޮމިޓީއިން ނިންމަވާފައިވާ ގޮތަށް ކުރިއަށްގެންދިއުމަށް ފާސްކުރެވުނު		2025/13-03
		ސ.މަރަދޫ ފިހުރާނގެ، މުޙައްމަދު ވަޙީދު އަށް ނަންބަރު: (AGR)138-LS/INDIV/2015/244 އެއްބަސްވުމުން ދޫކުރެވިފައިވާ ކުލި ބިމުގެ މުއްދަތު އިތުރުކޮށްދިނުމުގެ މައްސަލައާއި ގުޅިގެން ލޭންޑް		2025/13-04

		އެންޑް ޓްރާންސްޕޯޓް ކޮމިޓީއިން ނިންމަވާފައިވާ ގޮތަށް ކުރިއަށްގެންދިއުމަށް ފެންނަކަމަށް		
2025/13-05		ސ.މަރަދޫ ސަފުއްތިބޯ، މުހައްމަދު މާޖިދު އަށް ނަންބަރު: S3/23/2011 އެއްބަސްވުމުން ދޫކުރެވިފައިވާ ކުލި ބިމަށް ނުދައްކާ ހުރި ކުލި ދެއްކުމަށް ދެވިފައިވާ މުއްދަތު އިތުރުކޮށްދިނުމުގެ މައްސަލައާއި ގުޅިގެން ލޭންޑް އެންޑް ޓްރާންސްޕޯޓް ކޮމިޓީއިން ނިންމަވާފައިވާ ގޮތަށް ކުރިއަށްގެންދިއުމަށް ފެންނަކަމަށް		
2025/13-06		ހިތަދޫ ކޮންސްޓްރަކްޝަން އާއިއެކު ވެފައިވާ ނަންބަރު: EA/S2/2014/52-426 އެއްބަސްވުމުން ދޫކުރެވިފައިވާ ކުލި ބިމަށް ދައްކަންޖެހޭ ޖޫރިމަނާ މާފުކޮށްދިނުމާއި ގުދު ލޭންޑް އެންޑް ޓްރާންސްޕޯޓް ކޮމިޓީއިން ނިންމަވާފައިވާ ގޮތަށް ކުރިއަށްގެންދިއުމަށް ފެންނަކަމަށް		
2025 ވަނަ އަހަރުގެ 05 ވަނަ ރަސްމީ ޖަލްސާ (4ވަނަ ކައުންސިލްގެ 175 ވަނަ ޖަލްސާ)				
2025/14	މަރަދޫފޭދޫ އަވަށު އޮފީހުގައި ބޭނުންނުކުރެވޭ ވަރަށް ހަލާކުވެފައިހުރި ހަރު މުދާ ނީލަން ކިޔުމުގެ މައްސަލަ	މަރަދޫފޭދޫ އަވަށު އޮފީހުގައި ހުރި އެގްޒޯސްޓްފެން ކޫލަރ، އެއާރކޯން، ފެންޕަންޕު ފަދަ ބޭނުންނުކުރެވޭ ތަކެތި މާލިއްޔަތުގެ ގަވާއިދާއި އެއްގޮތަށް ނީލަންކިޔުމަށް ފެންނަކަމަށް	8	05 ފެބްރުއަރީ 2025
2025/15-01	ލޭންޑް އެންޑް ޓްރާންސްޕޯޓް ކޮމިޓީގެ ރަސްމީ 82 ވަނަ ބައްދަލުވުމުގައި ނިންމަވާފައިވާ/ ލަފާ ދީފައިވާ މައްސަލަތައް ކުރިއަށް ގެންދިއުމާގުޅޭ ގޮތައް ނިންމަވައި ދެއްވުން އެދި	ސ.މީދޫ މަޑުދުއްދިން މަގުގެ އިރުމަތީން އަލަށް ގޯތި ދިން ސަރަހައްދުގައިވާ ދަނޑުބިންތަކަށް ބަދަލު ދިނުމާއި ދުލަ މައްސަލައިގެ އަދި ކޮމިޓީގެ ރިޕޯޓް ހުރަހަކަ ގޮތައް ނިންމުމުގެ މައްސަލައާއި ގުޅިގެން ލޭންޑް އެންޑް ޓްރާންސްޕޯޓް ކޮމިޓީއިން ނިންމަވާފައިވާ ގޮތަށް ކުރިއަށްގެންދިއުމަށް ފެންނަކަމަށް	8	05 ފެބްރުއަރީ 2025
2025/15-02		އިބްރާހިމް ރަޝީދު، ދޫކަންރުގެ/ސ.ފޭދޫ އާއި ދެމެދު ވެފައިވާ ނަންބަރު: -138 (AGR) LS/INDIV/2015/200 އެއްބަސްވުމުން ދޫކޮށްފައިވާ ކުލި ބިމާއި އިންވެގެން އޮތް ހުސްބިންކޮޅު ކުލިބިމަށް އިތުރުކޮށްދިނުމަށް އެދިފައިވާ މައްސަލައި ގުޅިގެން ލޭންޑް އެންޑް ޓްރާންސްޕޯޓް ކޮމިޓީއިން ނިންމަވާފައިވާ ގޮތަށް ކުރިއަށްގެންދިއުމަށް ފެންނަކަމަށް		

		ސ. ފޭދޫ ވެސްޓްހަވުސް ގޭގެ އިމުގެ މައްސަލައި ގުޅިގެން ޖޫން ޖޭ އެންޑް ބާރިސްޓަރސް ޗެމްބަރއިން ނިންމަވާފައިވާ ގޮތަށް ކުރިއަށްގެންދިއުމަށް ފޮނުވާލަން		2025/15-03
		ސ. ހިތަދޫ ދުރައްޓި (ކާލިގެ)، ޙަސަން މުޙައްމަދު އާއިލާ ވެރިއާވާ ނަންބަރު: -(AGR)426 AB/INDIV/2020/43 އެއްބަސްވުން މަސްވެރިކަމުގެ މަސައްކަތަށް ދޫކޮށްފައިވާ ބިމުގެ އެއްބަސްވުން ބާތިލުކުރުމާއި ގުޅިގެން ޖޫން ޖޭ އެންޑް ބާރިސްޓަރސް ޗެމްބަރއިން ނިންމަވާފައިވާ ގޮތަށް ކުރިއަށްގެންދިއުމަށް ފޮނުވާލަން		2025/15-04
		ސ. ހިތަދޫ އާސާރީގެ، ޢަބްދުﷲ ޝާކިރު އާއިލާ ވެރިއާވާ ނަންބަރު: -(AGR)426 AB/INDIV/2022/142 އެއްބަސްވުމުން ޒިރާޢީ ފާމް ހިންގުމަށް ދޫކުރެވިފައިވާ ބިމަށް ނުރައްކާހުރި ފައިސާ ދެއްކުމަށް ދީފައިވާ މުއްދަތު އިތުރުކޮށްދިނުމަށް އެދިފައިވާ މައްސަލައި ގުޅިގެން ޖޫން ޖޭ އެންޑް ބާރިސްޓަރސް ޗެމްބަރއިން ނިންމަވާފައިވާ ގޮތަށް ކުރިއަށްގެންދިއުމަށް ފޮނުވާލަން		2025/15-05
		ސ. ހިތަދޫ ހުވަނދުގެ، ޝިހާބް ޙަސަން އާއިލާ ވެރިއާވާ ނަންބަރު: -(AGR)426 EA/INDIV/2015/25 އެއްބަސްވުމުން މަސްވެރިކަމުގެ މަސައްކަތަށް ދޫކުރެވިފައިވާ ބިމަށް ދައްކަންޖެހޭ ކުލި މުއްދަތުގައި ނުދެއްކުމާއި ގުޅިގެން ޖޫން ޖޭ އެންޑް ބާރިސްޓަރސް ޗެމްބަރއިން ނިންމަވާފައިވާ ގޮތަށް ކުރިއަށްގެންދިއުމަށް ފޮނުވާލަން		2025/15-06
		ސ. ހިތަދޫ ފިރުޒާން (މަސްތޮރާގެ)، މުޙައްމަދު ޢަބްދުﷲ އާއިލާ ވެރިއާވާ ނަންބަރު: (AGR)138-LS/INDIV/2015/252 އެއްބަސްވުމުން ޒިރާޢީ މަސައްކަތަށް ދޫކުރެވިފައިވާ ބިމަށް ބިން އިތުރުކޮށްދިނުމާއި ގުޅޭ މައްސަލައި ގުޅިގެން ޖޫން ޖޭ އެންޑް ބާރިސްޓަރސް ޗެމްބަރއިން ނިންމަވާފައިވާ ގޮތަށް ކުރިއަށްގެންދިއުމަށް ފޮނުވާލަން		2025/15-07

2025/15-08		ސ. ހިތަދޫ ފުރިހަމާ، ސިއްރީފު މުހައްމަދު އާއިއެކު ވެފައިވާ ނަންބަރު: -426(AGR) AB/INDIV/2020/33 އެއްބަސްވުމުން ޕްރޮޕަޓީ ފާމް ހިންގުމަށް ދޫކޮށްފައިވާ ބިމުގައި މަސްކާއްކާގެ މަސައްކަތް ކުރުމުގެ ހުއްދައަށް އެދިފައިވާ މައްސަލައި ގުޅިގެން ލޯންޗް އެންޑް ޓްރާންސްޕޯޓް ކޮމިޓީއިން ނިންމަވާފައިވާ ގޮތަށް ކުރިއަށްގެންދިއުމަށް ފޮނުއްވަމަށް		
2025/16	ހިތަދޫ ފްލެޓް ސަރަހައްދުގައި ޤާއިމުކުރެވިފައިވާ ފުޓް ކޯޓު ތަރައްޤީކުރުމަށް ބަޖެޓާ ހަވާލުކުރުމާއި މުދާ ގަތުމާއި ހިންގުން	ހިތަދޫ ފްލެޓް ތަރައްގީއާ ފޫޓްކޯޓް ތަރައްޤީ ކުރުމުގެ މަސައްކަތް ސިންސިއާރ އިންވެސްޓްމަންޓާއި ހަވާލުކުރުމަށް ފޮނުއްވަމަށް	8	05 ފެބްރުއަރީ 2025
2025/17	ކައުންސިލުން ދޭ ހިދުމަތްތަކުގެ ތެރެއިން އައްޑޫސިޓީ ފިހާރައި ދުކާން ތަކެއްގެ ތަކެއްޗިން އައްޑޫއަށް ތަކެތި ގެނެސް ބަލަހައްޓާތަކުގެ ހިދުމަތަށް ނަގާ ފީ އިސްތިސްނާކުރުމާއިގެ	އައްޑޫސިޓީ ފިހާރައި ދުކާން ތަކެއްގެ ތަކެއްޗިން އައްޑޫސިޓީ އަށް ތަކެތިގެނެސް ބަލަހައްޓާތަކުގެ ހިދުމަތަށް އެއްވެސް އަގެއް ނުނަގައިދިނުމަށް އައްޑޫސިޓީ އިން ދުކާން ތަކެތި ތަކެތި ގެނެސް ބަލަހައްޓާތަކަށް ހިދުމަތުގެ ފީ ގެ ޖުމުލަ /-2000 ރުފިޔާ ނެގުމަށް ފޮނުއްވަމަށް	8	05 ފެބްރުއަރީ 2025
2025 ވަނަ އަހަރުގެ 06 ވަނަ ރަސްމީ ޖަލްސާ (4ވަނަ ކައުންސިލްގެ 176 ވަނަ ޖަލްސާ)				
2025/18	މީދޫ އިން ދިރިއުޅުއްވުމުގެ ބޭނުމަށް ދޫކުރުމަށް ކަނޑައެޅިފައިވާ 100 ބިމުގެ ތެރެއިން، މަޖިދުއްދީން މަގުގެ އުތުރުން ދަނޑު ބިން ސަރަހައްދުން ދޫކުރުމަށް ހަމަޖެހިފައިވާ 24 ގޯތި އެހެން ސަރަހައްދުތަކަށް ބަދަލުކުރުން	މީ މައްސަލަ އާ އެކު އެއްކަރުދާސްކޮށްފައިވާ ޗާޓުގެ ތެރެއިން އެނެކްސް – 1 ގައި ފާހަގަކޮށްފައިވާ ހުރި ބިންތައް ދިރިއުޅުމުގެ ބޭނުމަށް ދޫކުރާ ބިންތަކުގެ ގޮތުގައި ހަމަޖެއްސެވި، ދަނޑުބިން ހުރި ސަރަހައްދުން ދޫކުރުމަށް ކަނޑައެޅިފައިވާ 24 ގޯތި، އެނެކްސް – 2 ގެ ޗާޓުގައި ފާހަގަކޮށްފައިވާ ގޮތަށް ބިންތައް ދިރިއުޅުމުގެ ބޭނުމަށް ހަމަޖެއްސުމަށާއި މަޖިދުއްދީންމަގުގެ އިރުމަތީން ގޯތި ދޫކުރުމަށް، އެލް.ޖީ.އޭގައި މިހާރު ހިފެހެއްޓިފައިވާ ބިންތައް ދަނޑުބިންތަކުގެ ގޮތުގައި ހަމަޖެއްސުމަށް ފާސްކުރެވުނު	9	19 ފެބްރުއަރީ 2025
2025 ވަނަ އަހަރުގެ 07 ވަނަ ރަސްމީ ޖަލްސާ (4ވަނަ ކައުންސިލްގެ 177 ވަނަ ޖަލްސާ)				
2025/19-01	ޓޫރިޒަމް ކޮމިޓީގެ ރަސްމީ 45 ވަނަ ބައްދަލުވުމުން ނިންމަވާފައިވާ، މަސައްކަތް ކުރިއަށް ގެންދިއުމާގުޅޭ	ޓޫރިޒަމް ޒޯން ތަކުން ޖުމްލަކޮށް ހުރާ ޕްރޮޖެކްޓްތަކަށް ލުއިދިނުމުގެ ވިސްނުން ހުރުމާއި ގުޅިގެން ސްޓޭންޑަރޑައިޒް ކޮށްފައިވާ ޕްރޮޖެކްޓްތަކާއި އެޤްސް ކޮޓިޖީގެ އަތުރު ކޮމިޓީން ކަނޑައެޅުމަށް	11	26 ފެބްރުއަރީ 2025

		ހުށަހަޅާފައިވާ މައްސަލަ، ޓޫރިޒަމް ކޮމިޓީއިން ނިންމަވާފައިވާ ގޮތަށް ކުރިއަށްގެންދިއުމަށް ފާސްކުރަން	ކައުންސިލުންގޮތެއް ނިންމުމަށް	
		މީދޫ ޓޫރިޒަމް ޒޯނުގެ B1 ޕްލޮޓްއާއި ގުޅިގެން ފުރިމޫ ޕްރައިވެޓް ލިމިޓެޑް އިން ހުށަހަޅާފައިވާ މައްސަލަ، ޓޫރިޒަމް ކޮމިޓީއިން ނިންމަވާފައިވާ ގޮތަށް ކުރިއަށްގެންދިއުމަށް ފާސްކުރަން		2025/19-02
		މީދޫ ޓޫރިޒަމް ޒޯނުގެ C4 ޕްލޮޓްއާއި ގުޅިގެން ސަންވިލް ޕްރައިވެޓް ލިމިޓެޑް އިން ހުށަހަޅާފައިވާ މައްސަލަ، ޓޫރިޒަމް ކޮމިޓީއިން ނިންމަވާފައިވާ ގޮތަށް ކުރިއަށްގެންދިއުމަށް ފާސްކުރަން		2025/19-03
		މީދޫ ޓޫރިޒަމް ޒޯނުގެ C5 ޕްލޮޓްއާއި ގުޅިގެން RAM Pvt Ltd އިން ހުށަހަޅާފައިވާ މައްސަލަ، ޓޫރިޒަމް ކޮމިޓީއިން ނިންމަވާފައިވާ ގޮތަށް ކުރިއަށްގެންދިއުމަށް ފާސްކުރަން		2025/19-04
		ހުޅުދޫ ޓޫރިޒަމް ޒޯނުގެ C4 ޕްލޮޓްއާއި ގުޅިގެން އަލީ މުޙައްމަދު އިން ހުށަހަޅާފައިވާ މައްސަލަ، ޓޫރިޒަމް ކޮމިޓީއިން ނިންމަވާފައިވާ ގޮތަށް ކުރިއަށްގެންދިއުމަށް ފާސްކުރަން		2025/19-05
		ހުޅުދޫ ޓޫރިޒަމް ޒޯނުގެ SP1 ޕްލޮޓްއާއި ގުޅިގެން Island Domino އިން ހުށަހަޅާފައިވާ މައްސަލަ، ޓޫރިޒަމް ކޮމިޓީއިން ނިންމަވާފައިވާ ގޮތަށް ކުރިއަށްގެންދިއުމަށް ފާސްކުރަން		2025/19-06
2025 ވަނަ އަހަރުގެ 08 ވަނަ ރަސްމީ ޖަލްސާ (4ވަނަ ކައުންސިލްގެ 178 ވަނަ ޖަލްސާ)				
5 މާރިޗު 2025	9	ސ. މީދޫ ޓޫރިޒަމް ޒޯނުގައި ގެސްޓްހައުސް އިމާރާތްކުރުމަށް، ފުރިމޫ ޕްރައިވެޓް ލިމިޓެޑް އާއި ހަވާލުކޮށްފައިވާ ދެ ބިން B1 އަދި C5 ތަރައްޤީކުރުމުގެ އެންމެފަހު ކަންކަން ސަންވިލް ޕްރައިވެޓް ލިމިޓެޑާއި ހަވާލުކުރުމަށް މި ފަރާތުން އެދިފައިވާ މައްސަލަ، ޓޫރިޒަމް ކޮމިޓީއިން ނިންމާފައިވާ ގޮތަށް ކުރިއަށްގެންދިއުމަށް ފާސްކުރަން	ޓޫރިޒަމް ކޮމިޓީގެ ރަސްމީ 46 ވަނަ ބައްދަލުވުމުން ނިންމަވާފައިވާ، މައްސަލަ ކުރިއަށް ގެންދިއުމާމެދު ކައުންސިލުންގޮތެއް ނިންމުމަށް	2025/20-01
		އައްޑޫ ސިޓީ ހުޅުދޫ ޓޫރިޒަމް ޒޯން އިން ދޫކޮށްފައިވާ C1 ޕްލޮޓް ގައި 6 ނުވަތަ 8 ކޮޓަރި އިމާރާތްކުރުމަށް އެދިފައިވާ މައްސަލަ، ޓޫރިޒަމް ކޮމިޓީއިން ނިންމާފައިވާ ގޮތަށް ކުރިއަށްގެންދިއުމަށް ފާސްކުރަން		2025/20-02

2025/21	ކައުންސިލް އިދާރާގައި ބޭނުންކޮށްފައިވާ ބައެއް ތަކެތި ނީލަންކިޔުމުގެ ހުއްދަ ހޯދުމާއި، ނީލަން ކިޔާތަކެތީގެ ފަށާއަގަށް މަދުވެގެން ފަށަލަކު އިތުރުކުރުވުން އެންމެ ކުޑަ އަގު ކައުންސިލުން ފާސްކޮށްދެއްވުން އެދި.	ދައުލަތުގެ މުދާ ނީލަންކިޔުމާ ނައްތައިލުމުގެ އަމަލު ކުރާނެ އުސޫލާ އެއްގޮތަށް ގޮތުގެ މަތިން ކުރަންޖެހޭ ކަންތައް ފުރިހަމަ ކުރުމަށްފަހު ނީލަން ކިޔާތަކެތީގެ ފަށާ އަގަށް މަދުވެގެން ފަށަލަކު -/10 ރުފިޔާ އިތުރު ކުރުމަށްފަހު ނީލަންކިޔުމަށް ފާސްކުރެވުނު	9	5 މާރިޗު 2025
2025 ވަނަ އަހަރުގެ 09 ވަނަ ރަސްމީ ޖަލްސާ (4ވަނަ ކައުންސިލްގެ 179 ވަނަ ޖަލްސާ)				
2025/22	ކައުންސިލްގެ ބޭނުންތެރިކަން ގަނެފައިވާ 2000 ޕްލާސްޓިކް ގޮނޑި އައްޑޫ ސިޓީ ކައުންސިލްގެ ޕާކުގެ ސްޓޯރޭޖް ކޮންޓެއިނަރ ދޫކުރުމަށް ކައުންސިލުން ފާސްކޮށްދެއްވުން އެދި.	ކައުންސިލް އިދާރާއި، އައްޑޫ ސިޓީ ކައުންސިލްގެ ޕާކުގެ ސްޓޯރޭޖް ކޮންޓެއިނަރު ދެމެދު ބާބާ އެއްބަސްވުމެއްގެ ދަށުން ގޮނޑިތައް، ދޫކުރުމަށް ހުށަހެޅިފައިވާ މައްސަލަ، ކުރިއަށް ގެންދިޔުމަށް ނުފާސްވުނު	10	12 މާރިޗު 2025
2025 ވަނަ އަހަރުގެ 10 ވަނަ ރަސްމީ ޖަލްސާ (4ވަނަ ކައުންސިލްގެ 180 ވަނަ ޖަލްސާ)				
2025/23-01	ލޭންޑް އެންޑް ޕްލޭނިންގ ކޮމިޓީގެ ރަސްމީ 83 ވަނަ ބައްދަލުވުމުގައި ނިންމަވާފައިވާ/ [illegible] މައްސަލަތައް ކުރިއަށް ގެންދިއުމާމެދު ގޮތެއް ނިންމަވައި ދެއްވުން އެދި	އިބްރާހީމް ރަޝީދު (އާމަރާ/ސ.މަރަދޫ) އަށް އެއްބަސްވުން ނަމްބަރު PD/2012/65-426އިން ދޫކުރެވިފައިވާ ބިމުގެ ސާރވޭ އަލުން ކުރުމަށްފަހު ސައިޓު ބެލުމަށްފަހު ކޮމިޓީން ނިންމާ އަގަކަށް އެގްރީމެންޓް ހެދުމަށް ހުށަހަޅާފައިވާ މައްސަލަ އާއި ގުޅިގެން ލޭންޑް އެންޑް ޕްލޭނިންގ ކޮމިޓީއިން ނިންމާފައިވާ ގޮތަށް ކުރިއަށްގެންދިޔުމަށް ފާސްކުރެވުނު	10	19 މާރިޗު 2025
2025/23-02		ރަޝީދު މޫސާ، މަސްތަވާސް/ސ.ހިތަދޫ އަށް ހިތަދޫ އަވަށުން ދޫކުރެވިފައިވާ އެއްބަސްވުން ނަމްބަރު EA/S2/2014/62-426 އިން ދޫކުރެވިފައިވާ ބިމާ ބިމުގެ ބިމާ، އަދި ބިމާ ނުބައްދާ ހުރުމުގެ ސަރަޙައްދުން އަރާފައިވާ ޖޫރިމަނާ މާފުކުރުމަށް އެދި ހުށަހަޅާފައިވާ މައްސަލަ އާއި ގުޅިގެން ލޭންޑް އެންޑް ޕްލޭނިންގ ކޮމިޓީއިން ނިންމާފައިވާ ގޮތަށް ކުރިއަށްގެންދިޔުމަށް ފާސްކުރެވުނު		

		ބީޗްކޮ ޕްލޮޓް ލީޒު އަށް ދޫކުރުމާއި ބޭރުން ވާރުކާބޭގެ މަސައްކަތް ފުރުމަށާއި، ކުނި އަޅާ ކުނި ނަގައިކާ ހުރުމުގެ ސަބަބުން އަރާފައިވާ ޝަކުވާން ގެއްލުމަން 15 ދުވަހުގެ މުއްދަތު ދިނުމަން އަދި 30 ދުވަހުގެ މުއްދަތުގައި މިތަނުގައި މަސައްކަތް ފުރުމަން މި ކައުންސިލްގެ 79 ވަނަ ބައްދަލުވުމުގައި ނިންމާ ކައުންސިލްގެ 172 ވަނަ ޖަލްސާއިން ފާސްވެފައިވާ ގޮތަށް މި އިދާރާއިން ފޮނުވި ސިޓީގެ ޖަވާބުގައި އެފަރާތުން ފޮނުވި ސިޓީގައި ހުށަހަޅާފައިވާ ކަންތައްތަކަށް ރިއާޔަތްކޮށް އެ ކަންތައްތަކަށް ގޮތެއް ނިންމުމަށް ހުށަހެޅިފައިވާ މައްސަލަ އާއި ގުޅިގެން ޕޯޓް އެންޑް ޓްރާންސްޕޯޓް ކޮމިޓީން ނިންމާފައިވާ ގޮތަށް ކުރިއަށްގެންދިއުމަށް ފާސްކުރެވުނު		2025/23-03
		ބީޗްކޮ ޕްލެޖިރީ ފާރުން އަށް އާރޯޓް ސަރަހައްދުން ދޫކުރުމާ ބެން އަޅުން ސާރވޭ ކުރިއަށްދުމަށް އެދި ހުށަހަޅާފައިވާ މައްސަލަ އާއި ގުޅިގެން ޕޯޓް އެންޑް ޓްރާންސްޕޯޓް ކޮމިޓީން ނިންމާފައިވާ ގޮތަށް ކުރިއަށްގެންދިއުމަށް ފާސްކުރެވުނު		2025/23-04
2025 ވަނަ އަހަރުގެ 11ވަނަ ރަސްމީ ޖަލްސާ (4ވަނަ ކައުންސިލްގެ 181 ވަނަ ޖަލްސާ)				
09 އޭޕްރިލް 2025	9	މުހައްމަދު ޖަމާލް، ފެނިސީވިލާ/ސ.ހިތަދޫ އަށް އެއްބަސްވުން ނަމްބަރު -426 EA/INDIV/20115/29 އިން ހިތަދޫ އަތޮޅުން ދޫކުރެވިފައިވާ ކުލި ބިމުގެ މުއްދަތު 10 އަހަރު ދުވަހަށް އިތުރުކޮށް ދިނުމަށް އަދި ޚާއްސަވެފައިވާ މައްސަލަ އާއި ގުޅިގެން ޕޯޓް އެންޑް ޓްރާންސްޕޯޓް ކޮމިޓީން ނިންމަވާފައިވާ ގޮތަށް ކުރިއަށްގެންދިއުމަށް ފާސްކުރެވުނު	ޕޯޓް އެންޑް ޓްރާންސްޕޯޓް ކޮމިޓީގެ ރަސްމީ 84 ވަނަ ބައްދަލުވުމުގައި ނިންމަވާފައިވާ/ ލަފާ ދީފައިވާ މައްސަލަތައް ކުރިއަށް ގެންދިއުމާމެދު ގޮތެއް ނިންމުމައި ދެއްވުން އެދި	2025/24-1
		މުހައްމަދު ރަޝީދު، ބޮޑުފިނިފަ/ސ.ހިތަދޫ އަށް އެއްބަސްވުން ނަމްބަރު -138(AGR) LS/INDIV/2013/204 އިން ހިތަދޫ އަތޮޅުން ދޫކުރެވިފައިވާ ކުލި ބިމުގެ މުއްދަތު އިތުރުކޮށް ދިނުމަށް (ކައުންސިލުން ދެވޭ އެންމެ ދިގު މުއްދަތަކަށް) އަދި ޚާއްސަވެފައިވާ މައްސަލަ އާއި ގުޅިގެން ޕޯޓް އެންޑް ޓްރާންސްޕޯޓް ކޮމިޓީން ނިންމާފައިވާ ގޮތަށް ކުރިއަށްގެންދިއުމަށް ފާސްކުރެވުނު		2025/24-2

		ޢަބްދުﷲ ޒުބައިރު އަޙްމަދު މޫސާ، ގުލްއަލާގެ/ސ.ފޭދޫ އަށް އެއްބަސްވުން ނަމްބަރު (AGR)426-EA/INDIV/2015/34 އިން ފޭދޫ އަވަށުން ދޫކުރެވިފައިވާ 05 ޖުލައި 2025އަށް ހަމަވާތީވެ، މުއްދަތު އިތުރުކޮށް ދިނުމަށް އެދި ފޮނުވާފައިވާ މައްސަލަ އާއި ގުޅިގެން ލޭންޑް އެންޑް ޓްރާންސްޕޯޓް ކޮމިޓީއިން ނިންމާފައިވާ ގޮތަށް ކުރިއަށްގެންދިއުމަށް ފެންނަކަމަށް		2025/24-3
		އެމް.އެފް.އެމް.ސީ(މޯލްޑިވްސް ފަންޑް މެނޭޖްމަންޓް ކޯޕަރޭޝަން) އިން ކުރިއަށް ގެންދާ ހަންކެޑެ [illegible] [illegible] [illegible] ހިންގުމަށް ވަގުތީ ގޮތުން 2.5 ހެކްޓަރު ގެ ބިން ބޭނުން ވެގެން ހުށަހަޅާފައިވާ މައްސަލަ އާއި ގުޅިގެން ލޭންޑް އެންޑް ޓްރާންސްޕޯޓް ކޮމިޓީއިން ނިންމާފައިވާ ގޮތަށް ކުރިއަށްގެންދިއުމަށް ފެންނަކަމަށް		2025/24-4
		އެމްކާސް ޕްރައިވެޓް ލިމިޓެޑް އަށް ކައުންސިލުން އެއްބަސްވުން ނަމްބަރިން (AGR)429-AB/INDIV/2020/66 ދޫކޮށްފައިވާ ބިމަށް ކުލި ނުދެއްކުމުގެ ސަބަބުން މި އިދާރާގެ ނަމްބަރު 577/2024 އިން ފޮނުވި ސިޓީގެ ޖަވާބުގައި އެގްރީމެންޓް 06 މަސްދުވަހަށް ބަހައިގެން ކުލި ދެއްކުން ގޮތެއް ހަދައި ދިނުމަށް އެދިފައިވާ މައްސަލަ އާއި ގުޅިގެން ލޭންޑް އެންޑް ޓްރާންސްޕޯޓް ކޮމިޓީއިން ނިންމާފައިވާ ގޮތަށް ކުރިއަށްގެންދިއުމަށް ފެންނަކަމަށް		2025/24-5
		[illegible] ޕްރައިވެޓް ލިމިޓެޑް އަށް ކައުންސިލުން އެއްބަސްވުން ނަމްބަރިން (AGR)429-AB/PRIV/2020/77 ދޫކޮށްފައިވާ ބިމަށް ކުލި ނުދެއްކުމުގެ ސަބަބުން މި އިދާރާގެ ނަމްބަރު 454/2024 އިން ފޮނުވި ސިޓީގެ ޖަވާބުގައި އެގްރީމެންޓް 06 މަސްދުވަހަށް ބަހައިގެން ކުލި ދެއްކުން ގޮތެއް ހަދައި ދިނުމަށް އެދިފައިވާ މައްސަލަ އާއި ގުޅިގެން ލޭންޑް އެންޑް ޓްރާންސްޕޯޓް ކޮމިޓީއިން ނިންމާފައިވާ ގޮތަށް ކުރިއަށްގެންދިއުމަށް ފެންނަކަމަށް		2025/24-6

2025/24-7		ޢަލީ އަޙްމަދު ސިލްވަރގެ/ސ.ހިތަދޫ އަށް އެއްބަސްވުން ނަމްބަރ (AGR)426- EA/INDIV/2015/39 އިން ހިތަދޫ އަވަށުން ދޫކުރެވިފައިވާ ކުލި ބިމުގެ މުއްދަތު 02 ޖޫން 2025 އަށް ހަމަވާތީވެ، 20 އަހަރު ދުވަހުގެ މުއްދަތަށް އެގްރީމެންޓް އާ ކޮށްދިނުމަށް އެދި ހުށަހަޅާފައިވާ މައްސަލަ އާއި ގުޅިގެން ލޭންޑް އެންޑް ޕްރޮޕަރޓީ ކޮމިޓީއިން ނިންމާފައިވާ ގޮތަށް ކުރިއަށްގެންދިއުމަށް ފާސްނަކުރަން		
2025/24-8		ޙުސައިން ޙަސީބު(ވެލިސަރައިގެ/ސ.ފޭދޫ) އަށް އެއްބަސްވުން ނަމްބަރ -138(AGR) LDS2138//2015/49 އިން ފޭދޫ އަވަށުން ދޫކުރެވިފައިވާ ކުލި ބިން އެހެން ފަރާތަކަށް ބަދަލުކޮށް ދިނުމަށް އެދި ހުށަހަޅާފައިވާ މައްސަލަ އާއި ގުޅިގެން ލޭންޑް އެންޑް ޕްރޮޕަރޓީ ކޮމިޓީއިން ނިންމާފައިވާ ގޮތަށް ކުރިއަށްގެންދިއުމަށް ފާސްނަކުރަން		
2025/24-9		މުނާސް މޯލްޑިވްސް ޕްރައިވެޓް ލިމިޓެޑް އާ އެކު ވެފައިވާ އެއްބަސްވުން ނަމްބަރ (AGR)426- EA/PRIV/2020/84އިން ހިތަދޫ އަވަށުން ދޫކުރެވިފައިވާ ކުލި ބިމުގެ ކުލި ދެއްކުމަށް އަދި 15 ދުވަހުގެ ނޯޓިސް އަކާއި އެކު ލިޔުމެއް އެކްސަސަރު ނުކުމަށް 80ވަނަ ބައްދަލުވުމުގައި ނިންމާފައިވާ ނިންމުމާއި ގުޅޭ ދެވަނަ ފަހަރަށް މަޝްވަރާކުރުމަށް މާއްދާ އެދިފައްވާފައިވާތީ، މިކައުންސިލުގައި ގޮތެއް ނިންމަވައި ދިނުމަށް އެދި ހުށަހަޅާފައިވާ މައްސަލަ އާއި ގުޅިގެން ލޭންޑް އެންޑް ޕްރޮޕަރޓީ ކޮމިޓީއިން ނިންމާފައިވާ ގޮތަށް ކުރިއަށްގެންދިއުމަށް ފާސްނަކުރަން		
2025/24-10		ޢަލީ ޝަކީލު (ދިއަރަށް) ސ.ހިތަދޫ އަށް އެއްބަސްވުން ނަމްބަރ 426- EA/S2/2014/31އިން ދޫކޮށްފައިވާ ކުލިބިމުގެ ސަރަޙައްދުގައި އެއްބަސްވުމުގައި ބަޔާންވެގެންވާ އަދަދު ނޫޅޭ ކަމަށް އެފަރާތުން ހުށަހެޅި ހެދުމަށް ބިމުގެ ސަރަޙައްދު އަތުން ސާރވޭ ކުރުމަށް ފަހު ނިމުން ސަރަޙައްދަށް އަންނަ އަދި ހަމަޖެއްސުމާއި ގުޅޭ ގޮތުން ގޮތެއް ނިންމަވައި ދިނުމަށް އެދި ހުށަހަޅާފައިވާ މައްސަލަ އާއި ގުޅިގެން ލޭންޑް އެންޑް ޕްރޮޕަރޓީ		

		ކޮމިޓީއިން ނިންމާފައިވާ ގޮތަށް ކުރިއަށްގެންދިއުމަށް ފާސްނަހަކަމަށް		
2025/25	އައްޑޫސިޓީގެ ގުޅިފައިވާ ރަށްތަކުން ދަތުރުފަތުރު ކުރުމަށް ބޭނުންކުރާ ލިންކް ރޯޑުގެ ތާރުގަނޑު ހަލާކުވެ ބޮޑެތި ވަޅުގަނޑު ހެދިފައިވާތީ މަރާމާތުކުރުމަށް ބޭނުންވާ ތާރު ހޯދުމާއި ގުޅޭގޮތުން ކައުންސިލުން ގޮތެއް ނިންމަވައި ދެއްވުން އެދި.	އައްޑޫސިޓީގެ ގިނަ އަތަތަށްގެ މަގުތަކަކީ ތާރުމަގުތަކަށް ވެފައި، އަދި ލިންކްރޯޑްގެ ބޮޑުވަޅުތައް ހަލާކުވެ މަރާމާތުކުރުމަށް ބޭނުންވާ މިމަސައްކަތަށް 500،000 (ފަސް ލައްކަ) ރުފިޔާގެ ބަޖެޓް ކަނޑައަޅައި މަސައްކަތް ކުރިއަށް ގެންދިއުމަށް ފާސްނަހަކަމަށް	9	09 އޭޕްރިލް 2025
2025/26	އައްޑޫ ސިޓީގައި ކުރިއަށްގެންދާ ގަން އިންޓަރނޭޝަނަލް އެއާޕޯޓް ޑިވެލޮޕްމަންޓް މަޝްރޫއު ތެރެއިން ގެއާއި ފުރަ ގޯތިތަށް އެސެސްމަންޓް ކޮށް ކޮމްޕެންސޭޝަނުގެ މަސައްކަތް، ގަން އިންޓަރނޭޝަނަލް އެއާޕޯޓް އާއި އައްޑޫ ސިޓީ ކައުންސިލާއި މަޝްވަރާކުރުން، މިނިސްޓްރީ އޮފް ކޮންސްޓްރަކްޝަން، ހައުސިންގ އެންޑް އިންފްރާސްޓްރަކްޗަރއިން އުނިކޮށްފައިވާތީ ހުށަހަޅާ މައްސަލަ.	މިމަސްއޫލިއްޔަތު އައްޑޫގެ ތަރައްގީއާއި ގުޅިފައިވާ ޕްރޮޖެކްޓްތަކަށްވާތީ، ޑިވެލޮޕްމަންޓް ޕްލޭނާއި އެއްގޮތަށް ގޮތުގެ މަތިން އައްޑޫސިޓީ ކައުންސިލުން ސަރުކާރުގެ މުއައްސަސާތަކާއި މަޝްވަރާކޮށް ގާތުން ފޮލޯ ގެނެސް މަގުގެ މަސައްކަތް އެއްވެސް ބަދަލެއް ނުގެނެސް، ކުރިންވެސް ނިންމިފައިވާ ގޮތަށް ޕްރޮޖެކްޓް ކުރިއަށް ގެންދިއުމަށް ރަޢީސުލްޖުމްހޫރިއްޔާގެ އޮފީހާއި، މިނިސްޓްރީ އޮފް ޓުރިޒަމް އެންޑް އެންވަޔަރަންމަންޓަށް 17 އޭޕްރިލް 2025 ގެ ކުރިން މަސައްކަތް ހަވާލުކުރުމަށް އެދި ސިޓީ ފޮނުވުމަށް ފާސްނަހަކަމަށް	9	09 އޭޕްރިލް 2025
2025 ވަނަ އަހަރުގެ 12 ވަނަ ރަސްމީ ޖަލްސާ (4ވަނަ ކައުންސިލްގެ 182 ވަނަ ޖަލްސާ)				
2025/27	“ދަނޑުބިން ކުއްޔަށް ދޫކުރުމުގެ އުސޫލަށް 3 ވަނަ އިސްލާހު ގެނައުމުގެ އުސޫލު" ފާސްކުރުމަށް	އާއްމު ކޮމިޓީއިން ހުށަހަޅާފައިވާ ގޮތަށް ދަނޑުބިން ކުއްޔަށް ދޫކުރުމުގެ އުސޫލަށް 3 ވަނަ އިސްލާހު ގެނައުމުގެ އުސޫލު ފާސްކުރުމަށް ފާސްނަހަކަމަށް	11	16 އޭޕްރިލް 2025

2025/28	ދައުލަތުގެ ބަޖެޓުން މިނިސްޓްރީ އޮފް ހައުސިންގ ލޭންޑް އެންޑް އާރބަން ޑިވެލޮޕްމަންޓްއިން 15000(ފަނަރަހާސް)އަކަފޫޓުގެ ބިން މިނިސްޓްރީ އޮފް ކޮންސްޓްރަކްޝަން އެންޑް އިންފްރާސްޓްރަކްޗަރގެ ނަމުގައި ރަޖިސްޓްރީ ކޮށްދެއްވުމަށް އެދިވަޑައިގެންފައިވާ މައްސަލައިގައި ގޮތެއް ނިންމަވާ ދެއްވުން އެދި	ރާއްޖެއިން ބޭރުގެ ފަރާތަކަށް މުހިއްމު މަޝްރޫޢު ހިންގުމަށްބަލައި އައްޑޫގެ ހިތަދޫގައި ހިއްސާކުރައްވާ ބިމުން 15،000 (ފަނަރަ ހާސް) އަކަފޫޓުގެ ބިން ދައުލަތުގެ ބަޖެޓުން މިނިސްޓްރީ އޮފް ކޮންސްޓްރަކްޝަން އެންޑް އިންފްރާސްޓްރަކްޗަރ އަށް އެލޮކޭޓްކޮށްދިނުމަށް ކައުންސިލުގައި ބިން ރަޖިސްޓްރީކޮށްދެއްވުމަށް ފެންނަކަމަށާއި، 1 އަހަރު ދުވަހުގެ ތެރޭގައި މަސައްކަތް ނުފެށިއްޖެނަމަ ބިމުގެ ރަޖިސްޓްރީ ބާތިލުކުރުމަށް ފެންނަކަމަށް	11	16 އޭޕްރިލް 2025
2025/29	ސ.މަރަދޫފޭދޫ އަވަށުން ދިރިއުޅުމަށް ގޯތި ދޫކުރުން.	ކައުންސިލް އިން ގޯތި ދޫކުރުމުގެ އުސޫލާއި އެއްގޮތަށް، މަރަދޫފޭދޫ އަވަށުން 1500 (ފަނަރަ ސަތޭކަ) އަކަފޫޓުގެ 76 ގޯތި އޭ ކެޓަގަރީއިން 90% އަދި ބީ ކެޓަގަރީއިން 10% ދޫކުރުމަށް ފެންނަކަމަށް	11	16 އޭޕްރިލް 2025
2025/30	ސ.މަރަދޫ އަވަށުން ދިރިއުޅުމަށް ގޯތި ދޫކުރުން.	ކައުންސިލް އިން ގޯތި ދޫކުރުމުގެ އުސޫލާއި އެއްގޮތަށް، މަރަދޫ އަވަށުން 1500 (ފަނަރަ ސަތޭކަ) އަކަފޫޓުގެ 175 ގޯތި އޭ ކެޓަގަރީއިން 90% އަދި ބީ ކެޓަގަރީއިން 10% ދޫކުރުމަށް ފެންނަކަމަށް	11	16 އޭޕްރިލް 2025
2025 ވަނަ އަހަރުގެ 13 ވަނަ ރަސްމީ ޖަލްސާ (4ވަނަ ކައުންސިލްގެ 183 ވަނަ ޖަލްސާ)				
2025/31	ކައުންސިލްގެ އިދާރާއި އެކްސްޕޯޓަރިން ޕްރައިވެޓް ލިމިޓެޑްއާއި ވެފައިވާ އެއްބަސްވުމުގެ މުއްދަތު 2025 މޭ 20 ވަނަ ދުވަހަށް ހަމަވާތީ، މި މައްސަލައާ ގުޅޭގޮތުން ކައުންސިލުން ގޮތެއް ނިންމުމަށް	ކައުންސިލްގެ އިދާރާއި އެކްސްޕޯޓަރިން ޕްރައިވެޓް ލިމިޓެޑް އާއިއެކު ވެފައިވާ އެއްބަސްވުން 2 އަހަރު ދުވަހުގެ މުއްދަތަށް އިތުރު ކުރުމަށް ފެންނަކަމަށް	10	23 އޭޕްރިލް 2025
2025/32	އައްޑޫ ސިޓީގެ ފުޓްބޯޅަދަނޑުގައި ސީސީޓީވީ ކެމެރާ ހަރުކުރުމާއި ބެލެހެއްޓުން ކައުންސިލުން ގޮތެއް ނިންމުމަށް.	އައްޑޫ ސިޓީ ހިތަދޫ އަދި ހުޅުދޫ ފުޓްބޯޅަ ސަރަހައްދުގައި ކެމެރާ ހަރުކުރުމުގެ މަސައްކަތް ކައުންސިލް އިން އާއްމުކޮށް އިއުލާންކޮށް ފުޓްބޯޅަ ފެޑެރޭޝަނުން ހަރަދުކުރުމަށް ފެންނަކަމަށް	10	23 އޭޕްރިލް 2025

2025/33	ހަންކެޑޭ ބްރިޖަށް ނަންދިނުމާމެދު ކައުންސިލް އިން ގޮތެއް ނިންމުމަށް.	"އިންޑިއާ-އައްޑޫ ފްރެންޑްޝިޕް ބްރިޖް "ހަމުގެ އިމުގަން ރައްޔިތުންގެ މަޝްވަރާއާއި ހިއްސާ ހޯދުމަށްފަހު، ހުށަހެޅޭ ނަންތަކުގެ ތެރެއިން ކައުންސިލް އިން ނަމެއް ފާސްކުރުމަށް ފެންނަކަމަށް	10	23 އޭޕްރިލް 2025
2025 ވަނަ އަހަރުގެ 14 ވަނަ ރަސްމީ ޖަލްސާ (4ވަނަ ކައުންސިލްގެ 184 ވަނަ ޖަލްސާ)				
2025/34	އައްޑޫ ސިޓީ ހިތަދޫ އަވަށުން 11 ބިން ކުއްޔަށް ދޫކުރުމަށް ކުރެވުނު ނަންބަރު: (IUL)426-AE/426/2025/137ޢިއު ލާނުގެ ދަށުން ކުރި ބިންތަކަށް ހުށަހެޅި ބީލަންތަކުގެ އިވެލުއޭޝަން މަރުހަލާ ނިމި، އިވެލުއޭޝަންގައި އެންމެ މަތިން މާކްސް ލިބިފައިވާ ފަރާތްތަކަށް ބީލަން އެވޯޑްކުރުމާއިމެދު ގޮތެއް ނިންމުމަށް ދެއްވުމަށް އެދި.	އައްޑޫ ސިޓީ ހިތަދޫ އަވަށުން 11 ބިން ކުއްޔަށް ދޫކުރުމަށް ކުރެވުނު އިއުލާން ނަންބަރު (IUL)426-AE/426/2025/137 ގެ ދަށުން ބިންތަކަށް ހުށަހެޅި އިވެލުއޭޝަން މަރުހަލާ ނިމި، ބީލަން ހުށަހެޅުމަށް ފާސްވޭ އިވެލުއޭޝަން ކޮމިޓީއިން ނިންމާފައިވާގޮތަށް އެފަރާތްތަކަށް ބީލަން އެވޯޑް ކުރުމަށް ފެންނަކަމަށް	9	30 އޭޕްރިލް 2025
2025/35	މި އަހަރުގެ މެއި މަހުގެ 23 އިން 31ގެ ނިޔަލަށް، ކުރިއަށް ގެންދިއުމަށް ހަމަޖެހިފައިވާ "ދިވެހިންގެ އުފެއްދުންތެރިކަމުގެ ފެއާއި މައުރަޟު 2025" ގައި ބައިވެރިވާ ފަރާތްތަކަށް މާލީ ފަންޑުކުރަން ބަޖެޓް ފާސް ކޮށް ދެއްވުން އެދި	ދިވެހިންގެ އުފެއްދުންތެރިކަމުގެ މައުރަޟު 2025ގައި ބައިވެރިވާ ފަރާތްތަކުގެ ތެރެއިން ސްޕޮންސަރަށް ދިނުމަށް ހަމަޖެހިފައިވާ 5 ފަރާތެއް ފާސްކުރުމަށްޓަކައި 75،000 (ހަތްދިހަ ފަސް ހާސް) ރުފިޔާގެ ބަޖެޓް ހަމަޖެއްސުމަށް ފެންނަކަމަށް	9	30 އޭޕްރިލް 2025
2025/36	"ދަނޑުބިން ކުއްޔަށް ދޫކުރުމުގެ އުޞޫލު "އަލުން ފާސްކުރުމަށް	ކައުންސިލުން އެކުލަވާލައިފައިވާ "ދަނޑުބިން ކުއްޔަށް ދޫކުރުމުގެ އުޞޫލު" އާއި އެއްސޫލަތަށް ގެނެވުނު އިސްލާހުތަކާއި އެކު ލިޔުމެއް ތައްޔާރުކޮށް ކޮންސަލްޓޭޝަން އެކުލަވާލައިފައިވާ އަލަށް އުޞޫލުގެ ޑްރާފްޓް ހުށަހަޅައިފައިވާގޮތަށް ފާސްކޮށް އަލަށް އުޞޫލު ގެޒެޓްކުރުމަށް ފެންނަކަމަށް	9	30 އޭޕްރިލް 2025
2025 ވަނަ އަހަރުގެ 15 ވަނަ ރަސްމީ ޖަލްސާ (4ވަނަ ކައުންސިލްގެ 185 ވަނަ ޖަލްސާ)				

2025/37	އައްޑޫސިޓީގެ ފުޓުބޯޅަ ކުރިއެރުވުމަށް އިސްތިރާތީޖީ ކުރުމުގެ ގޮތުން ކޯޗިންގެ ސެމިނާރެއްގައި 27 މާރިޗު 2025 އިން 29 މާރިޗު 2025 އަށް ބާއްވާ އިންޓަރނޭޝަނަލް ބޮޑީ (އައި.ޖީ.ބީ) ފުޓުބޯޅަ އައްޑޫސިޓީން ބައިވެރިވުމަށް	އައްޑޫސިޓީ ތަމްސީލުކުރުމަށް އައްޑޫ ސިޓީކައުންސިލާއި އައްޑޫސިޓީގެ ގެސްޓްހައުސް އަދި ބުރިޖާއިގެ ދުވަސްހިނގި ހުރުމަށް ފުރުސަތުދޭ ފަރާތްތަކާއި އައްޑޫސިޓީއަށް ނިސްބަތްވާ ޝާހް/މީޓާ ހިމެނޭހެން މެމްބަރުން 9 ދުވަހަށް ބައިވެރިކުރުމަށް ފެންނަކަމަށް	10	07 މާރޗް 2025
2025/38	މިއުޒިއަމްގެ މުވައްޒަފުންނަށް ހޯސްޕިޓް އެލަވަންސް ދިނުމާ ގުޅޭގޮތުން ސިވިލް ސަރވިސް ކޮމިޝަނުން ދެއްވާފައިވާ ލަފާގެ މައްޗަށް ގަވާއިދުން ކައުންސިލުން ނިންމުމަށް	ގައި ވާހަށް ފެނިގެން މިއުޒިއަމްގެ މުވައްޒަފުންނަށް ހޯސްޕިޓް އެލަވަންސް ދިނުމަށް ފެންނަކަމަށް	10	07 މާރޗް 2025
2025/39	ހިތަދޫ ފަތްކެރީ ދޫނި ބޮޑުތަނުގައި ހިމެނޭ ނޫނު ރަސްމީކުރުމާ ބެހޭ ގޮތުން ގަރާރުއާއިގުޅިގެން ފެނުނު ވޯޓުލިބިފައިވާ ބޮޑުތަކެއް، މިކަނޑައެޅި ދޫކުރަން ބޮޑުތަކެއް ބަދަލުކުރުމަށް	ހިތަދޫ ފަތްކެރީ ދޫނި ބޮޑުތަނުގައި ހިމެނޭ ނޫނު ރަސްމީކުރުމުގެ ބޮޑުތަކެއް ދެފަރާތުގެ ބޭނުމަށް ގަރާރުއާއިއިޔާ ބޮޑުތަކެއް މިކަނޑައެޅި ދޫކުރަން ބޮޑުތަކެއް ބަދަލުކުރުމަށް ކައުންސިލުން ނިންމުމަށް ބަޔާންކުރެވިފައިވާ ކަންތައްތަކެއް ބަދަލުކޮށްފައިވާ މިނިސްޓްރީއަށް ހުށަހެޅުމަށް ފެންނަކަމަށް	10	07 މާރޗް 2025
2025 ވަނަ އަހަރުގެ 16 ވަނަ ރަސްމީ ޖަލްސާ (4ވަނަ ކައުންސިލްގެ 186 ވަނަ ޖަލްސާ)				
2025/40-1	ޒުވާނުން ކުޅިވަރާއި ރަސްމީ ދުވަސްތަކުގައި ބައިވެރިވުމުގެ ގޮތުން ކައުންސިލުގެ 47 ވަނަ ބައްދަލުވުމުން ނިންމާފައިވާ، މަސައްކަތް ކުރަނީ ގަސްދުގައި ކައުންސިލުން ނިންމުމަށް.	މަހާރު ޒުވާނުން ބޭނުން ރަޝީދުން ކުރުމުގެ މަސައްކަތަށް ޒުވާނުން ކުޅިވަރު ނިންމާފައިވާ ނިންމުމާއިގުޅޭ ކައުންސިލުން ގޮތުން ނިންމުމަށް އެދި ޓީމްތަކާއި މަސައްކަތާއި ދެކެވުނު ބޭއްވުމަށް ކުޅިވަރު ނިންމާފައިވާ ގޮތަށް ކުރީއަށް ގެންދިއުމަށް ފެންނަކަމަށް	8	14 މާރޗް 2025
2025/40-2		އައްޑޫ ސިޓީ ފުޓްބޯޅަގެ ރީސްޓާރ ކޮންސެޕްޓް ބޮޑުތަކެއް ހިންގުމަށްބޭނުން ރަށުގެ ސަރަހައްދުގެ ކަނޑައެޅި، ފުރުން ބޭންކާ ސަރަހައްދުގައި އަދި ޒުވާނުގެ ބޭނުމަށް ކަނޑައެޅިފައިވާ ސަރަހައްދުން 10,000 އަކަފޫޓުގެ ބިމާއި އެއްކޮށް ބިމަކަށް ހުށަހެޅުމަށް މަސައްކަތް އަދި ޒުވާނުން ކުޅިވަރު ނިންމާފައިވާ ނިންމުމާއިގުޅޭ ކައުންސިލުން ގޮތުން		

		ނިންމުމަށް އެދި ފޮނުވާފައިވާ މައްސަލައާއި ގުޅިގެން ޖުޑިޝަލް ކޮމިޓީއިން ނިންމަވާފައިވާ ގޮތަށް ކުރިއަށް ގެންދިއުމަށް ފާސްކުރަމުން		
		ހިތަދޫ ޖުޑިޝަލް ބިލްޑިން ގެސްޓްހައުސް ތަރައްޤީކުރުން ހިންގުމަށްޓަކައި އިސްތިހާރުކޮށް ކޮމްޕެނީސް ޕްރައިވެޓް ލިމިޓެޑް އަށް ދޫކޮށްފައިވާ 2400 އަކަފޫޓުގެ 5E ޕްލޮޓުގެ ބިމަށް 1440 އަކަފޫޓް އިތުރުކުރުމަށްއެދިފައިވާ މައްސަލަ އަށް ޖުޑިޝަލް ކޮމިޓީއިން ނިންމަވާފައިވާ ނިންމުމާއިއެކު ކައުންސިލުން ގޮތެއް ނިންމުމަށް އެދި ފޮނުވާފައިވާ މައްސަލައާއި ގުޅިގެން ޖުޑިޝަލް ކޮމިޓީއިން ނިންމަވާފައިވާ ގޮތަށް ކުރިއަށް ގެންދިއުމަށް ފާސްކުރަމުން		2025/40-3
		މަރަދޫ ޖުޑިޝަލް ބިލްޑިންގެ ޕްލޮޓް ނަންބަރު އެސް.ޖީ 02 އާއި ގުޅުވާލުން އަބްދުﷲ ތަޢުލީމު ހުށަހަޅާފައިވާ ސިޓީ އާއި ގުޅިގެން ޖުޑިޝަލް ކޮމިޓީއިން ނިންމަވާފައިވާ ނިންމުމާއިއެކު ކައުންސިލުން ގޮތެއް ނިންމުމަށް އެދި ފޮނުވާފައިވާ މައްސަލައާއި ގުޅިގެން ޖުޑިޝަލް ކޮމިޓީއިން ނިންމަވާފައިވާ ގޮތަށް ކުރިއަށް ގެންދިއުމަށް ފާސްކުރަމުން		2025/40-4
14 މޭއި 2025	8	އައްޑޫ ސިޓީ ހިތަދޫ އަވަށުން 1 ބިން ކުއްޔަށް ދޫކުރުމަށް ކުރެވުނު ނަންބަރު: (IUL)426-AE/426/2025/147އިޢުލާނުގެ ދަށުން ކުރި ބިންތަކަށް ހުށަހެޅި ބީލަންތަކުގެ އިވެލުއޭޝަން މަރުހަލާ ނިމި، އިވެލުއޭޝަންގައި އެންމެ މަތިން މާކްސް ލިބިފައިވާ ފަރާތްތަކަށް ބީލަން އެވޯޑުކުރުމާއިގުޅޭ ގޮތުން ނިންމަވައި ދެއްވުމަށް އެދި ފޮނުވާފައިވާ މައްސަލައާއި ގުޅިގެން ޓެންޑަރ އިވެލުއޭޝަން ކޮމިޓީއިން ނިންމަވާފައިވާ ގޮތަށް ކުރިއަށް ގެންދިއުމަށް ފާސްކުރަމުން	އައްޑޫ ސިޓީ ހިތަދޫ އަވަށުން 1 ބިން ކުއްޔަށް ދޫކުރުމަށް ކުރެވުނު ނަންބަރު: (IUL)426-AE/426/2025/147އިޢުލާނުގެ ދަށުން ކުރި ބިންތަކަށް ހުށަހެޅި ބީލަންތަކުގެ އިވެލުއޭޝަން މަރުހަލާ ނިމި، އިވެލުއޭޝަންގައި އެންމެ މަތިން މާކްސް ލިބިފައިވާ ފަރާތްތަކަށް ބީލަން އެވޯޑުކުރުމާއިގުޅޭ ގޮތުން ނިންމަވައި ދެއްވުމަށް އެދި	2025/41

14 މޭއި 2025	8	އައްޑޫ ސިޓީ ހިތަދޫ އަވަށުން 7 ބިން ކުއްޔަށް ދޫކުރުމަށް ކުރެވުނު ނަންބަރު: -(IUL)426 AE/426/2025/122އިއުލާނުގެ ދަށުން ކުރި ބިންތަކަށް ހުށަހެޅި ބީލަންތަކުގެ އިވެލުއޭޝަން މަރުހަލާ ނިމި، އިވެލުއޭޝަންގައި އެންމެ މަތިން މާކްސް ލިބިފައިވާ ފަރާތްތަކަށް ބީލަން އެވޯޑްކުރުމާއިގުޅޭ ގޮތުން ނިންމަވައި ދެއްވުމަށް އެދި ފޮނުވާފައިވާ މައްސަލައާއި ގުޅިގެން ފާސްޓް އިވެލުއޭޝަން ކޮމިޓީން ނިންމަވާފައިވާ ގޮތަށް ކުރިއަށް ގެންދިއުމަށް ފާސްކުރެވުނެވެ	އައްޑޫ ސިޓީ ހިތަދޫ އަވަށުން 7 ބިން ކުއްޔަށް ދޫކުރުމަށް ކުރެވުނު ނަންބަރު: -(IUL)426 AE/426/2025/122އިއު ލާނުގެ ދަށުން ކުރި ބިންތަކަށް ހުށަހެޅި ބީލަންތަކުގެ އިވެލުއޭޝަން މަރުހަލާ ނިމި، އިވެލުއޭޝަންގައި އެންމެ މަތިން މާކްސް ލިބިފައިވާ ފަރާތްތަކަށް ބީލަން އެވޯޑްކުރުމާއިގުޅޭ ގޮތުން ނިންމަވައި ދެއްވުމަށް އެދި	2025/42
14 މޭއި 2025	8	ފާސްޓް އިވެލުއޭޝަން ކޮމިޓީން ނިންމަވާފައިވާގޮތަށް ކުރިއަށް ގެންދިއުމަށް ފާސްކުރެވުނެވެ	އައްޑޫ ސިޓީ ހިތަދޫ އަވަށުން 7 ބިން ކުއްޔަށް ދޫކުރުމަށް ކުރެވުނު ނަންބަރު: -(IUL)426 AE/426/2025/151އިއު ލާނުގެ ދަށުން ކުރި ބިންތަކަށް ހުށަހެޅި ބީލަންތަކުގެ އިވެލުއޭޝަން މަރުހަލާ ނިމި، އިވެލުއޭޝަންގައި އެންމެ މަތިން މާކްސް ލިބިފައިވާ ފަރާތްތަކަށް ބީލަން އެވޯޑްކުރުމާއިގުޅޭ ގޮތުން ނިންމަވައި ދެއްވުމަށް އެދި	2025/43
14 މޭއި 2025	8	ފާސްޓް އިވެލުއޭޝަން ކޮމިޓީން ނިންމަވާފައިވާގޮތަށް ކުރިއަށް ގެންދިއުމަށް ފާސްކުރެވުނެވެ	އައްޑޫ ސިޓީ ހިތަދޫ އަވަށުން 1 ބިން ކުއްޔަށް ދޫކުރުމަށް ކުރެވުނު ނަންބަރު: -(IUL)426 AE/426/2025/157އިއު ލާނުގެ ދަށުން ކުރި ބިންތަކަށް ހުށަހެޅި ބީލަންތަކުގެ އިވެލުއޭޝަން މަރުހަލާ ނިމި، އިވެލުއޭޝަންގައި އެންމެ މަތިން މާކްސް ލިބިފައިވާ	2025/44

	ފަރާތްތަކަށް ބޭލުން އެވޯޑްކުރުމާއިމެދު ގޮތެއް ނިންމަވައި ދެއްވުމަށް އެދި			
2025/45-1	ލޭންޑް އެންޑް ޓްރާންސްޕޯޓް ކޮމިޓީގެ ރަސްމީ 85 ވަނަ ބައްދަލުވުމުގައި ނިންމަވާފައިވާ/ ލަފާ ދީފައިވާ މައްސަލަތައް ކުރިއަށް ގެންދިއުމާމެދު ގޮތެއް ނިންމަވައި ދެއްވުން އެދި.	ހިތަދޫ ޕޯޓް ލިމިޓެޑް އަށް ބިން ހަމަޖެއްސުމާއި ގުޅޭގޮތުން ފޮނުވާފައިވާ މައްސަލައާއި ގުޅިގެން ލޭންޑް އެންޑް ޓްރާންސްޕޯޓް ކޮމިޓީއިން ނިންމަވާފައިވާ ގޮތަށް ކުރިއަށް ގެންދިއުމަށް ފެންނަކަމަށް	8	14 މޭއި 2025
2025/45-2		އިބްރާހިމް ޝަފީޤު، ބަރިގަސްދޮރުގެ/ސ.ހިތަދޫ އަށް ނަންބަރު: (AGR)426-EA/INDIV/2015/23 އެއްބަސްވުމުގެ ދަށުން ދޫކުރެވިފައިވާ ކުޑީ ބިމުގެ އިންވެސްޓްމަންޓް ސ.ހިތަދޫ ޖިލޯޒީ، ޢަލީ ޝާފިއު އަށް ވިއްކާލުމުގެ ހުއްދައަށް އެދިފައިވާތީ އެކަމަށް ގޮތެއް ނިންމުން ފޮނުވާފައިވާ މައްސަލައާއި ގުޅިގެން ލޭންޑް އެންޑް ޓްރާންސްޕޯޓް ކޮމިޓީއިން ނިންމަވާފައިވާ ގޮތަށް ކުރިއަށް ގެންދިއުމަށް ފެންނަކަމަށް		
2025/45-3		މޯލްޑިވްސް ކަސްޓަމްސް ސަރވިސްގެ ސަޕްލައި ޗެއިން ހެޑްއޮފީހުގައި ޖާގަކުރުމުގެ ދަތިތަކާއި ކުރިމަތިވެފައިވުމުން އެ އޮފީހުގެ ދުވާލުން އޮންނަ ބިމުން ވެހިކަލް ޕާކުކުރުމަށް އެކަށީގެންވާ ބިމެއް ހަމަޖެއްސައިދިނުމަށް އެދި ހުށަހަޅުއްވާފައިވާ ހުށަހެޅުއްވުމަށް ގޮތެއް ނިންމުން އެދި ފޮނުވާފައިވާ މައްސަލައާއި ގުޅިގެން ލޭންޑް އެންޑް ޓްރާންސްޕޯޓް ކޮމިޓީއިން ނިންމަވާފައިވާ ގޮތަށް ކުރިއަށް ގެންދިއުމަށް ފެންނަކަމަށް		
2025/45-4		މޯލްޑިވްސް ޕޯސްޓް ލިމިޓެޑް އިން ޕޯސްޓުގެ މަސައްކަތް ކުރާ ދާއިރާއެއްގައި ކުރުމަށްޓަކައި އައްޑޫ ސިޓީގެ ފުދު ސަރަހައްދުން 3000 އަކަފޫޓުގެ ބިމެއް ހަމަޖެއްސައިދިނުމަށް އެދި ހުށަހަޅުއްވާފައިވާ ހުށަހެޅުއްވުމަށް ގޮތެއް ނިންމުމަށް އެދި ފޮނުވާފައިވާ މައްސަލައާއި ގުޅިގެން ލޭންޑް އެންޑް ޓްރާންސްޕޯޓް		

		ކޮމިޓީއިން ނިންމަވާފައިވާ ގޮތަށް ކުރިއަށް ގެންދިއުމަށް ފޮނުއްވަނަކަމަށް		
2025/45-5		އައްޑޫ ސްކައުޓް ގްރޫޕް ލީޑަރ އިން ލިޔުމެއްގެ ކޮރަން ބަހައްޓުމުގެ ބޭނުމުގައި، އެ ކުންފުނި ހިންގުމުން ބިމާއި ގުޅުވައިގެން 1425 އަކަފޫޓުގެ ސަރަހައްދެއް އުޅުއްވުމުގެ ބޭރުއިން ފަދަ ހިއްކުމަށްފަހު ބޭނުންކުރުމުގެ ހުއްދައަށް އެދިފައިވާތީ އެކަމަށް ގޮތެއް ނިންމުމަށް އެދި ފުންމަފައިވާ މައުސަލައާއި ގުޅިގެން ލޯކަލް އެންޖީ ޕްލޭންސްކީމް ކޮމިޓީއިން ނިންމަވާފައިވާ ގޮތަށް ކުރިއަށް ގެންދިއުމަށް ފޮނުއްވަނަކަމަށް		
2025/45-6		ސ. ހިތަދޫ ހަވޯޑީ، އަބްދުاللهُ ޝަރީފް އަށް ސ. ހިތަދޫ އިން ދަނޑުވެރިކަން ކުރުމަށްބަޔަކު ދޫކުރެވިފައިވާ ބިމަކީ (32 ނަންބަރު ބިން) ޖަގަހަ ބިމެއް ކަމުގައިވުމުން އެ ސަރަހައްދުގެ އެހެން ބިމަކަށް ބަދަލުކޮށްދިނުމަށް އެދިފައިވާ އެކަމަށް ގޮތެއް ނިންމުމަށް އެދި ފުންމަފައިވާ މައުސަލައާއި ގުޅިގެން ލޯކަލް އެންޖީ ޕްލޭންސްކީމް ކޮމިޓީއިން ނިންމަވާފައިވާ ގޮތަށް ކުރިއަށް ގެންދިއުމަށް ފޮނުއްވަނަކަމަށް		
2025/46	އެސޯސިއޭޝަން އޮފް ފެމިލީ ކައުންސިލް ކޮމިޓީގެ ވަނަ އަހަރީ އާންމު ޖަލްސާގައި އައްޑޫ ސިޓީ ތަމްސީލު ކުރުމަށްޓަކައި މިއިދާރާއިން ބައިވެރިވާން ފަރާތެއް ކަނޑައެޅުމަށް ފަރާތެއް ފާސްކުރުން	އެސޯސިއޭޝަން އޮފް ފެމިލީ ކައުންސިލް ކޮމިޓީސްގެ ވަނަ އަހަރީ އާންމު ޖަލްސާގައި އައްޑޫ ސިޓީ ތަމްސީލު ކުރުމަށްޓަކައި މިއިދާރާއިން ކައުންސިލަރ، ހުސައިން ފަރީޒް އަބްދުއްރަހްމާން ކަނޑައަޅައި ގޮތް ފާސްކުރުމަށް ފޮނުއްވަނަކަމަށް	8	14 މާރި 2025
2025/47	ކޮންޓްރެކްޓް އުސޫލުން ހިތަދޫ އަވަށު އާޒީމަން މެޑިކަލް އަދި ޑެންޓަލް ސަރވިސް ޕްރައިވެޓް ލިމިޓެޑް ޖަމާވެފައިވާ ބެލުމަން ޓެންޑަރު ފާސްކުރުން	ހިތަދޫ އަވަށު އާޒީމަގެ މެޑިކަލް އަދި ޑެންޓަލް ސަރވިސް ޕްރައިވެޓް ލިމިޓެޑް ޖަމާވެފައިވާ ބެލުމަން ޓެންޑަރު ފާސްކުރުމަށް ފޮނުއްވަނަކަމަށް	8	14 މާރި 2025
2025/48	މީދޫގެ ޓެންޑަރ ދޫކު ޕާރޓްން ރަވާއިޓްކުރުން	މަސައްކަތާއި އެކު ހަރަކާތްތަކާވާ މީދޫގެ ޓެންޑަރ ދޫކު ޕާރޓްން ދެންނެވޭ ބޭނުންވާ ބަލަހައްޓަގެ	8	14 މާރި 2025

			ތަފްސީލް ޝީޓްގައިވާ ގޮތަށް މީދޫގެ ޖެޓީގެ ދުރުސް ޚަރަދު އިސްތިފާދާކުރުމަށް ފާސްކުރަން	
2025/49	އައްޑޫ ސިޓީ ކައުންސިލް ގެ ބޭނުމަށް 3 ކޮންސަލްޓަންޓުން ހޯދުމަށް	އައްޑޫ ސިޓީ ކައުންސިލް އިދާރާގެ ބޭނުމަށް މިހާރު ކޮންސަލްޓަންޓުން، ލީގަލް ސަޕޯޓިން ކޮންސަލްޓަންޓުން އަދި ޕްރޮކިއަރ ކޮންސަލްޓަންޓުންގެ މަގާމަށް މުވައްޒަފުން ނެގުމަށް ބޭނުންވާ ޝަރުތުތައް މުސާރަ އަދި އެލަވަންސްތައް، އެޖެންޑާގެ ހުށަހަޅާފައިވާ ގޮތަށް ދިނުމަށް ފާސްކުރަން	8	14 މޭއި 2025
2025/50	މަރަދޫފޭދޫ ބަނދަރުގެ އިރުދެކުން ކޮޅުގައި ބީޗެއް ތަރައްގީކޮށް ރިކްރިއޭޝަނަލް ޒޯނެއް ހެދުމަށް.	މަރަދޫފޭދޫ ބަނދަރުގެ އިރުދެކުން ކޮޅުގައި ބީޗެއް ތަރައްގީކޮށް ރިކްރިއޭޝަނަލް ޒޯނެއް ހެދުމަށް ނިމުނު ޕްރޮޕޯޒަލް ތިމާވެށިއިން ހުށަހަޅާފައިވާ ޕްރޮޕޯޒަލް އާއި އެއްގޮތަށް ހަވާލުކުރުމަށް ފާސްކުރަން	8	14 މޭއި 2025
2025 ވަނަ އަހަރުގެ 17 ވަނަ ރަސްމީ ޖަލްސާ (4ވަނަ ކައުންސިލްގެ 187 ވަނަ ޖަލްސާ)				
2025/51	މަރަދޫފޭދޫ ފެނުގެ ޓާންކީ ޕްރޮޕަޓީގައި ހިމެނޭ ކޮމާޝަލް ޕްރޮޕަޓީއެއް، ޓެންޑަރކޮށް (ގެސްޓްހައުސް) ޕްރޮޕަޓީއަށް ބަދަލުކުރުން.	މަރުކަޒު ފޮނުވުމަށް ހިމެނޭގޮތަށް މަރަދޫފޭދޫ ފެނުގެ ޓާންކީ ޕްރޮޕަޓީގައި ހިމެނޭ ކޮމާޝަލް ޕްރޮޕަޓީއެއް މިކަމަށް ކުރުމަށް ޕްރޮޕަޓީ ބަދަލުކުރުން، ރައްޔިތުންގެ މަޝްވަރާއަށްފަހު މިނިސްޓްރީއަށް ހުށަހަޅާލުމަށް ފާސްކުރަން	8	22 މޭއި 2025
2025/52-01	ފެނުގެ އާސޯ ޕްރޮޖެކްޓްގެ ކޮމިޓީގެ 86 ވަނަ ބައްދަލުވުމުގައި ނިންމާފައިވާ، މައްސަލަ ކުރިއަށް ގެންދިއުމާގުޅޭ ކައުންސިލުން ގޮތެއް ނިންމުމަށް.	އަބްހަރީގެ، ސ.ހިތަދޫ އަބްދުﷲ ޝަހީދު އަށް ދޫކުރެވިފައިވާ 6 ކޮޓީ ބިމުގެ އިންވެސްޓްމަންޓް އަބްހަރީ ކޮމާޝަލް ޕްރޮޕަޓީ ތިމާވެށި ގެ ނަމަށް ބަދަލުކުރުމާއިއެކު ބިންކޮޅުގެ މުއްދަތު އިތުރުކޮށްދިނުމަށް އެދިވަޑައިގަތުމުން އެކަމަށް ގޮތެއް ނިންމުމަށް އަދި ހުށަހަޅާފައިވާ މައްސަލައަށް ކައުންސިލުން ގޮތެއް ނިންމުމަށް އަދި ފޮނުވާފައިވާ މައްސަލައާއި ގުޅިގެން ފެނުގެ އާސޯ ޕްރޮޖެކްޓްގެ ކޮމިޓީއިން ނިންމާފައިވާ ގޮތަށް ކުރިއަށް ގެންދިއުމަށް ފާސްކުރަން	8	22 މޭއި 2025
2025/52-02		ފެނުގެ އާސޯ ޕްރޮޖެކްޓްގެ ކޮމިޓީގެ 86 ވަނަ ބައްދަލުވުމުގައި ހުށަހަޅާފައިވާ މައްސަލަ ކޮމިޓީއިން ނިންމާފައިވާ ގޮތަށް ކުރިއަށް ގެންދިއުމަށް ފާސްކުރަން"		

		ސ. މީދޫ ޖުރިސޯ، އަބްދުﷲ އިބްރާހީމް އަށް ދޫކުރެވިފައިވާ ނަންބަރު: PD/S1/2013/43-426 ކުޑި ބިމާއި ނަންބަރު: PD/S1/2013/44-426 ކުޑި ބިމުގެ އެއްބަސްވުން އަޅުކަންދެއްވުމަށް އެފަރާތުން އެދިފައިވާތީ މީދޫ އަވަށްޓެރިން ހުށަހަޅުއްވާ މައްސަލައާއި ގުޅިގެން ނިންމަވާފައިވާ ނިންމުމާއިމެދު ކައުންސިލުން ގޮތެއް ނިންމުމަށް އެދި ފޮނުވާފައިވާ މައްސަލައާއި ގުޅިގެން ޤާނޫނީ އެންމެ ބޮޑުންސަލާޖް ކޮމިޓީން ނިންމަވާފައިވާ ގޮތަށް ކުރިއަށް ގެންދިއުމަށް ފެންނަކަމަށް		2025/52-03
		ސ. މީދޫ ސަންލައިޓް، މޫސާ ފަތުޙީ އާއިޝާ ދެވިފައިވާ ނަންބަރު: PD/S1/2013/09-426 އެއްބަސްވުމުގެ މުއްދަތު އިތުރުކުރަން، އެކަކާފާޅުވަން އަދި އެއްބަސްވުމުގައި ސޮއި ކުރުމުގެ މަޝްވަރާގައި ދެއްވާފައިވާ މައްސަލައާއި ގުޅޭ ކައުންސިލުން ގޮތެއް ނިންމުމަށް އެދި ފޮނުވާފައިވާ މައްސަލައާއި ގުޅިގެން ޤާނޫނީ އެންމެ ބޮޑުންސަލާޖް ކޮމިޓީން ނިންމަވާފައިވާ ގޮތަށް ކުރިއަށް ގެންދިއުމަށް ފެންނަކަމަށް		2025/52-04
		މަޑުވާ، ސ. ހިތަދޫ އަބްދުﷲ ހަސަން އާއި ދެމެދު ދެވިފައިވާ ނަންބަރު: (AGR)426- އެއްބަސްވުން EA/INDIV/2015/21 ދޫކުރެވިފައިވާ ކުޑި ބިމާއި ގުޅޭ މައްސަލައާއި ގުޅޭ ކައުންސިލުން ގޮތެއް ނިންމުމަށް އެދި ފޮނުވާފައިވާ މައްސަލައާއި ގުޅިގެން ޤާނޫނީ އެންމެ ބޮޑުންސަލާޖް ކޮމިޓީން ނިންމަވާފައިވާ ގޮތަށް ކުރިއަށް ގެންދިއުމަށް ފެންނަކަމަށް		2025/52-05
		ސ. ހިތަދޫ "ދުރަހުޖ" ގޭއްކަލް ބިން އިތުރުކޮށްދިނުމަށް ސ. ހިތަދޫ، ދުރަހުޖ ޙަސަން މުޙައްމަދު އެދިފައިވާތީ ގޮތެއް ނިންމުމަށް ހުށަހަޅާފައިވާ މައްސަލައާއި ގުޅޭ ކައުންސިލުން ގޮތެއް ނިންމުމަށް އެދި ފޮނުވާފައިވާ މައްސަލައާއި ގުޅިގެން ޤާނޫނީ އެންމެ ބޮޑުންސަލާޖް ކޮމިޓީން ނިންމަވާފައިވާ ގޮތަށް ކުރިއަށް ގެންދިއުމަށް ފެންނަކަމަށް		2025/52-06

		ސ. ފޭދޫ، އަތޮޅާމިޔާ ޚައްޔާ ޝަރުޢިއްޔާ އަށް "އަތޮޅާމިޔާ" ގޮތުގެ ތެރެއިން ހިބައިން ލިބި، "މިނާރާ" ގެ ނަމުގައި ރަޖިސްޓަރީ ކުރެވިފައިވާ ގެއްލަކަން ވަނުމަން ހުރިފައިވާ މަގު އާ ގޮތުގެ ރަޖިސްޓަރީ އަށް އިޞްލާޙުކުރުމަށް އެފަރާތުން އެދިފައިވާތީ އެކަމަށް ގޮތެއް ނިންމުމަށް ހުށަހަޅާފައިވާ މައްސަލައާއި ގުޅޭ ކައުންސިލުން ގޮތެއް ނިންމުމަށް އެދި ފޮނުވާފައިވާ މައްސަލައާއި ގުޅިގެން ލޭންޑް އެންޑް ޕްލޭނިންގ ކޮމިޓީއިން ނިންމަވާފައިވާ ގޮތަށް ކުރިއަށް ގެންދިއުމަށް ފޮނުވަނިކަމަށް		2025/52-07
		ސ. ހިތަދޫ، ޕްރިވެޓް ރޯޑް މުޙައްމަދު ރިޔާޟް ގެ ނަމުގައި ރަޖިސްޓަރީ ކުރެވިފައިވާ "ގެއިމަންޓް ރޯޑް" ގޮތުގެ ދެކުނުން އޮތް ބިން އާ ގެއްލަކަން އިޞްލާޙުކުރުމަށް އެފަރާތުން އެދިފައިވާތީ އެކަމަށް ގޮތެއް ނިންމުމަށް ހުށަހަޅާފައިވާ މައްސަލައާއި ގުޅޭ ކައުންސިލުން ގޮތެއް ނިންމުމަށް އެދި ފޮނުވާފައިވާ މައްސަލައާއި ގުޅިގެން ލޭންޑް އެންޑް ޕްލޭނިންގ ކޮމިޓީއިން ނިންމަވާފައިވާ ގޮތަށް ކުރިއަށް ގެންދިއުމަށް ފޮނުވަނިކަމަށް		2025/52-08
		އުރިދޫ މާލޭވިލާ އަށް އައްޑޫ ސިޓީ އިން ދޫކުރެވިފައިވާ 5 ބިމުގެ ތެރެއިން ސ.ހުޅުދޫ އިން ދޫކުރެވިފައިވާ ބިމުގެ ބޭނުމާއި ގުޅޭ މައްސަލައާއި ގުޅޭ ކައުންސިލުން ގޮތެއް ނިންމުމަށް އެދި ފޮނުވާފައިވާ މައްސަލައާއި ގުޅިގެން ލޭންޑް އެންޑް ޕްލޭނިންގ ކޮމިޓީއިން ނިންމަވާފައިވާ ގޮތަށް ކުރިއަށް ގެންދިއުމަށް ފޮނުވަނިކަމަށް		2025/52-09
		އައްޑޫ ސިޓީގެ އުފެއްދުންތެރިކަން އިތުރުކުރުމުގެ ގޮތުން ދިވެހި ކާބޯތަކެތީގެ ބާވަތްތައް އުފެއްދުމަށް ޝަވްޤުވެރިކަން ހުރި ފަރާތްތަކަށް އެކަށީގެންވާ އާޓު އިންޓްރެސްޓަން ހުށަހެޅުމާއި ގުޅިގެން އަވަހައްޓާ ހުށަހަޅުއްވާ ކައުންސިލް މައްސަލައާއި ގުޅޭ ކައުންސިލުން ގޮތެއް ނިންމުމަށް އެދި ފޮނުވާފައިވާ މައްސަލައާއި ގުޅިގެން ލޭންޑް އެންޑް ޕްލޭނިންގ ކޮމިޓީއިން ނިންމަވާފައިވާ ގޮތަށް ކުރިއަށް ގެންދިއުމަށް ފޮނުވަނިކަމަށް		2025/52-10

2025/53-01		"ސ.މަރަދޫ ހާލިޔާމާގެ، އިބްރާހީމް ޝަރީފް އަށް މަރަދޫ އަވަށުން ދޫކުރެވިފައިވާ ބިންތަކާއި ގުޅޭ މައްސަލައާއި ގުޅޭ ކައުންސިލުން ގޮތެއް ނިންމުމަށް އެދި ފޮނުވާފައިވާ މައްސަލައާއި ގުޅިގެން ލޭންޑް އެންޑް ޕްލޭނިންގ ކޮމިޓީއިން ނިންމަވާފައިވާ ގޮތަށް ކުރިއަށް ގެންދިއުމަށް ފާސްކުރަން	8	22 މާޗް 2025
2025/53-02		ދިވެހި ރައްޔިތުންގެ ޑިމޮކްރެޓިކް ޕާޓީ (MDP) އިން މަރަދޫފޭދޫ، މަރަދޫ، ހުޅުދޫ އަދި މީދޫ އަވަށުގައި އެ ޕާޓީގެ ހަރަކާތްތައް ހިންގުމަށް ބިން ކަނޑައެޅުމާއި ގުޅޭ މައްސަލައާއި ގުޅޭ ކައުންސިލުން ގޮތެއް ނިންމުމަށް އެދި ފޮނުވާފައިވާ މައްސަލައާއި ގުޅިގެން ލޭންޑް އެންޑް ޕްލޭނިންގ ކޮމިޓީއިން ނިންމަވާފައިވާ ގޮތަށް ކުރިއަށް ގެންދިއުމަށް ފާސްކުރަން		
2025/53-03		އާޒާދީގެ ސ.ހިތަދޫ، އަބްދުﷲ ޝާކިރު އާއިޝާ ލިބިފައިވާ ނަންބަރު: (AGR)426- AB/INDIV/2022/142 އެއްބަސްވުމުން ޕޯލްޓްރީ ފާމް ހިންގުމަށް ދޫކުރެވިފައިވާ ބިމާއި ގުޅިގެން އެފަރާތުން އެދިފައިވާ ކަންކަމާއި ގުޅޭ ގޮތެއް ނިންމުމާއި ގުޅޭ ކައުންސިލުން ގޮތެއް ނިންމުމަށް އެދި ފޮނުވާފައިވާ މައްސަލައާއި ގުޅިގެން ލޭންޑް އެންޑް ޕްލޭނިންގ ކޮމިޓީއިން ނިންމަވާފައިވާ ގޮތަށް ކުރިއަށް ގެންދިއުމަށް ފާސްކުރަން		
2025/53-04		ދިރާގުން ސ.ހިތަދޫ ފާސްޓްފުޑް ސަރަހައްދާއި ހިތަދޫ މައިލާ ފުޓްބޯޅަ ދަނޑު ސަރަހައްދުގެ މުވާސަލާތީ ޚިދުމަތުގެ ފެންވަރު ރަނގަޅު ކުރުމަށްޓަކައި، ފާސްޓްފުޑް ސަރަހައްދުން 15 މީޓަރުގެ ޕޯސްޓެއް ޖެހުމަށް ބިން ހަމަޖެއްސައިދިނުމަށާއި ހިތަދޫ މައިލާ ފުޓްބޯޅަ ދަނޑު އާންމު ސަރަހައްދުގައި 20 ފޫޓު 20 ފޫޓުގެ ބިމެއް ޕޯސްޓް ބެހެއްޓުމަށްޓަކައި ހަމަޖެއްސައިދިނުމަށް އެ ކުންފުނިން އެދިފައިވާތީ އެކަމަށް ގޮތެއް ނިންމުމާއި ގުޅޭ ކައުންސިލުން ގޮތެއް ނިންމުމަށް އެދި ފޮނުވާފައިވާ މައްސަލައާއި ގުޅިގެން ލޭންޑް އެންޑް ޕްލޭނިންގ ކޮމިޓީއިން ނިންމަވާފައިވާ ގޮތަށް ކުރިއަށް ގެންދިއުމަށް ފާސްކުރަން		

2025/53-05		ހިމަދޫ އުތުރު ދާއިރާގައި ޕްރޮޖެކްޓް ޕޯސްޓް އެރުވުމަށްޓަކައި ބޭނުންވާ ބިން ހަމަޖެއްސައިދިނުމަށް މޯލްޑިވްސް ޕްރޮޖެކްޓް ސަރވިސް އިން އެދިފައިވާ މައްސަލައާއި ގުޅޭ ކައުންސިލުން ގޮތެއް ނިންމުމަށް އެދި ފޮނުވާފައިވާ މައްސަލައާއި ގުޅިގެން ވޯޓަށް އެޅުން ޓްރާންސްޕޯޓް ކޮމިޓީއިން ނިންމަވާފައިވާ ގޮތަށް ކުރިއަށް ގެންދިއުމަށް ފާސްކުރެވުނީ		
2025/54	މިނިސްޓްރީ އޮފް ސްޕޯޓްސް، ފިޓްނަސް އެންޑް ރެކްރިއޭޝަން އާއި އައްޑޫ ސިޓީ ކައުންސިލާ ދެމެދު (އައްޑޫ ސިޓީ މީދޫ) ގައި ޤާއިމުކުރެވިފައިވާ އިޖްތިމާޢީ މަރުކަޒުގައި ފިޓްނަސް އެންޑް ރެކްރިއޭޝަން ސެންޓަރުގެ ހިދުމަތްތައް ކައުންސިލާއި ގުޅިގެން ފޯރުކޮށްދިނުމާއި ގުޅޭ ކައުންސިލް އިން ގޮތެއް ނިންމަވާ ދެއްވުމަށް.	މިނިސްޓްރީ އޮފް ސްޕޯޓްސް، ފިޓްނަސް އެންޑް ރެކްރިއޭޝަން އާއި އައްޑޫ ސިޓީ ކައުންސިލާއި ދެމެދު، އައްޑޫ ސިޓީ މީދޫގައި ޤާއިމުކުރެވިފައިވާ އިޖްތިމާޢީ މަރުކަޒުގައި ފިޓްނަސް އެންޑް ރެކްރިއޭޝަން ސެންޓަރުގެ ހިދުމަތްތައް ކައުންސިލާއި ގުޅިގެން ފޯރުކޮށްދިނުމުގެ އެއްބަސްވުމަށް ސޮއިކުރުމަށް ފާސްކުރެވުނީ	8	22 މޭ 2025
2025/55	އައްޑޫ ސިޓީ ސްޓޭޑިއަމްގައި ތަމްރީން ޖެހުމާ މެދު ގޮތެއް ނިންމެވުމަށް.	އައްޑޫ ޒޯން ސްޓޭޑިއަމްގައި ހަރުކުރުމަށް، ފްލަޑް ލައިޓްގެ ފުޓްބޯޑް ތަރައްގީގައި ހުރި ތަމްރީން ޕޯސްޓްތައް ރިޕެއާކޮށްދިނުން، ބޭނުންވާ ކޭބަލްއާއި ތަމްރީން ޕިޗް ގަރުމަން ބަޖެޓް ކޯޑް:226008 އިން ހަރަދުކުރުމަށް ފާސްކުރެވުނީ	8	22 މޭ 2025
2025 ވަނަ އަހަރުގެ 18 ވަނަ ރަސްމީ ޖަލްސާ (4ވަނަ ކައުންސިލްގެ 188 ވަނަ ޖަލްސާ)				
2025/56	ހިމަދޫގެ ލޭންޑް ޔޫސް ޕްލޭންގައި ހިމަދޫ ޕެޓްރޯލް ސްޓޭޝަނާއި އިންވެގެން އުތުރު ގްރީން ޒޯން އަދި ފުޑް ޝޮޕް ބަދަލުކުރުމަށް	ރަށްއިރުމަތީގެ ހިޔާލު ލިބިފައިވާ ގޮތަށް ޕެޓްރޯލް ސްޓޭޝަނާއި އިންވެގެން އުތުރު ގްރީން ޒޯންގައި ފުޑް ޝޮޕް އެޅުމަށް ބިން ހަމަޖެއްސައި ފުޑް ޝޮޕްގެ ދެކުނުން ގްރީން ޒޯން ހަމަޖެއްސުމަށް ފާސްކުރެވުނީ	8	28 މޭ 2025
2025/57	ބޭންކް އޮފް މޯލްޑިވްސް ގެ 42 ވަނަ އަހަރީ އާއްމު ޖަލްސާގައި އައްޑޫސިޓީ ތަމްސީލު ކުރުމަށްޓަކައި މި އިދާރާއިން ބައިވެރިވާން ޚަރަދުތައް ކަނޑައެޅުމަށް ޚަރަދުތައް ފާސްކުރުން	ބޭންކް އޮފް މޯލްޑިވްސްގެ 42 ވަނަ އަހަރީ އާއްމު ޖަލްސާގައި އައްޑޫ ސިޓީ ކައުންސިލް ތަމްސީލުކުރުމަށް ސެކްރެޓަރީ ޖެނެރަލް، އަލްއުސްތާޛާ، އިމާދު ސާލިހާ ބައިވެރިކުރުމަށް ނިންމައި ޚަރަދުތައް ފާސްކުރުމަށް ފާސްކުރެވުނީ	8	28 މޭ 2025

2025/58	އައްޑޫ ސިޓީ ހިތަދޫ އަވަށުން 02 ބިން ކުއްޔަށް ދޫކުރުމަށް ކުރެވުނު ނަންބަރު: (IUL)426-AE/426/2025/139 އިޢުލާނުގެ ދަށުން ކުރި ބިންތަކަށް ހުށަހެޅި ބީލަންތަކުގެ އިވެލުއޭޝަން މަރުޙަލާ ނިމި، އިވެލުއޭޝަންގައި އެންމެ މަތިން މާކްސް ލިބިފައިވާ ފަރާތްތަކަށް ބީލަން އެވޯޑްކުރުމާއިގުޅޭ ގޮތެއް ނިންމަވައި ދެއްވުމަށް އެދި	ލޭންޑް އިވެލުއޭޝަން ކޮމިޓީގެ ނިންމުމަށް ރިޢާޔަތްކުރުމަށްފަހު ކޮމިޓީގެ ނިންމުމާއި އެއްގޮތްވާ ގޮތުގެ މަތިން ކޮމިޓީއިން ނިންމާފައިވާ ފަރާތްތަކަށް ބީލަން އެވޯޑްކުރުމަށް ފާސްކުރެވުނެވެ	8	28 މޭ 2025
2025/59	އައްޑޫ ސިޓީގެ ޓޫރިޒަމް ޒޯންތަކުގައި ގެސްޓްހައުސް އަދި ސިޓީ ހޮޓާ ތަރައްޤީކޮށް ހިންގުމަށް ބިން ދޫކުރުމަށް ކުރެވުނު ނަންބަރު: IUL)426-(AB/426/2025/159 އަދި IUL)426-(AB/426/2025/178 އިޢުލާނާއި ގުޅިގެން ހުށަހެޅިފައިވާ ބީލަންތައް އިވެލުއޭޝަންކުރުމަށްފަހު، ޓޫރިޒަމް ބިޑް އިވެލުއޭޝަން ކޮމިޓީ އިން ނިންމަވާފައިވާ ނިންމުމާގުޅޭ ކައުންސިލުން ގޮތެއް ނިންމުން.	ޓޫރިޒަމް ބިޑް އިވެލުއޭޝަން ކޮމިޓީގެ ނިންމުމަށް ރިޢާޔަތްކުރުމަށްފަހު ކޮމިޓީގެ ނިންމުމާއި އެއްގޮތްވާ ގޮތުގެ މަތިން ކޮމިޓީއިން ނިންމާފައިވާ ފަރާތްތަކަށް ބީލަން އެވޯޑްކުރުމަށް ފާސްކުރެވުނެވެ	8	28 މޭ 2025
2025/60	ޔޫތު ދިވެހިރައްޔިގެ ދުކާން ސަރަހައްދުން 12000 (ބާރަ ހާސް) އަކަފޫޓުގެ ބިން މިނިސްޓްރީގެ ބޭނުމަށް ހަމަޖެއްސުން	ރަށުދޮށުގެ މަސްވެރިކަމާއި ގުޅޭ ޔޫތު ދިވެހިރައްޔިގެ ދުކާން ސަރަހައްދުން 12000 (ބާރަ ހާސް) އަކަފޫޓުގެ ބިން، ޖުމްހޫރިއްޔާގެ މަސައްކަތްތަކަށް ހިފެހެއްޓުން މިނިސްޓްރީގެ ބޭނުމަށް ހަމަޖެއްސުމަށް ފާސްކުރެވުނެވެ	8	28 މޭ 2025

2025 ވަނަ އަހަރުގެ 19 ވަނަ ރަސްމީ ޖަލްސާ (4ވަނަ ކައުންސިލްގެ 189 ވަނަ ޖަލްސާ)

2025/61	އައްޑޫ ސިޓީ ހިތަދޫ އަވަދިން ފްލެޓްތަކުގެ ޕްރޮޖެކްޓް އަދި ފެރީކުއްތާ ގާއިމުކުރުމަށް ބިން ކުއްޔަށް ދޫކުރުމަށް ކުރެވުނު (IUL426-) AE/426/2025/299ގެ ދަށުން ކުރި ބިމަށް ހުށަހެޅި ބިޑުގެ އިވެލުއޭޝަން މަރުހަލާ ނިމި، އިވެލުއޭޝަންގައި އެންމެ މަތިން މާކްސް ލިބިފައިވާ ފަރާތަށް ބިމަން އެވޯޑުކުރުމާއިގުޅޭ ގޮތުން ނިންމަވައި ދެއްވުމަށް އެދި	ފޮނުވޭ އިވެލުއޭޝަން ކޮމިޓީއިން ނިންމާފައިވާ ގޮތަށް، އިވެލުއޭޝަން މަރުހަލާއިގައި އެންމެ މަތިން މާކްސް ލިބިފައިވާ މޯލްޑިވްސް ޕޯޓްސް ލިމިޓެޑަށް، ބިމަން އެވޯޑުކުރުމަށް ފެންނަކަމަށް	11	04 ޖޫން 2025
2025/62	އައްޑޫ ލީގަލް އެޑްވައިޒަރ ކޮމްޕެނީ ލިމިޓެޑް އަދި ކައުންސިލް ދެމެދު ކުރެވުނު ބަދަލަށް މާލީ އެހީ ކައުންސިލް ފުރުޞަތު ހަމަޖެއްސުމަށް	ލީގަލް އެޑްވައިޒަރ އަދި އަމިއްލަ ކުންފުނިތަކުގައި ކައުންސިލް އިން ދައުލަތުގެ އިންވެސްޓްމަންޓުގާއި ބޯހިމުން ފާސްކުރެވި، މިއުސޫލުގެ ތެރެއިން 1،500،000 (އެއް މިލިއަން ފަސް ލައްކަ) ރުފިޔާ ދިނުމަށް ފެންނަކަމަށް	11	04 ޖޫން 2025
2025/63	މުޖުތަމަޢުތަކުގައި ހިމެނޭ ނިކަމެތި ނާޒުކު ކުދިންނާއި އާއިލާތަކުގެ ޙާލަތު ބަލައިކުރުމަށްޓަކައި އެންމެ މަތީ ފަންޑުގެ ބަޖެޓުންނާއި ގުޅިގެން މަސައްކަތްކުރުމަށް ދިރާސާކޮށް އިން ހުސްނަގާފައިވާ އޭ.ޑީ.އެސް.ޑީ.ސީ/އެސް.ޑީ.ސީ ކޮންސަލްޓެންސީއި އެއްގޮތަށް ކޮމިޓީއެއް ގާއިމުކުރުމަށް ކައުންސިލުން ގޮތެއް ނިންމެވުން އެދި	މުޖުތަމަޢު ތަކުގައި ހިމެނޭ ނިކަމެތި ނާޒުކު ކުދިންނާއި އާއިލާތަކުގެ ހާލަތު އެންމެ މަތީ ފަންޑުގެ ބަޖެޓުންނާއި ގުޅިގެން މަސައްކަތްކުރުމަށް ދިރާސާކޮށް ނަސްރާޖެހިގެން ސްކިލްސް އެކަޑެމީ (އިން ހުސްނަގާފައިވާ އޭ.ޑީ.އެސް.ޑީ.ސީ/ އެސް.ޑީ.ސީ ކޮންސަލްޓެންސީއި އެއްގޮތަށް ކޮމިޓީއެއް ގާއިމުކުރުމަށް ފެންނަކަމަށް	11	04 ޖޫން 2025
2025/64	ފިނޭންސް ބަޖެޓްގެ ބަދަލުކުރުން	މިދު އަވަށު އެޕާރޓްމަންޓް ޓަވަރު ބޮޑުސަރުކާރު ސައިންސް (ރަޖިސްޓްރީ ނަމްބަރު: A0B1701) އަދި ވޯން (ރަޖިސްޓްރީ ނަންބަރު: B1A2630) މާލިއްޔަތު ގަވާއިދުގައިވާ ފަދައިން 2 ފަހަރު ނިލަންކިޔައިވެސް، މިފިނޭންސްގެ ރަޖިސްޓްރީ ބާޖެޓް ފިނޭންސް ބަދަލުކުރުން ފެންނަކަމަށް	11	04 ޖޫން 2025

2025/65	އައްޑޫސިޓީ ހުޅުދޫއިން ކުޅިބިން ދޫކުރުމަށް	ހުރަހަގާފައިވާ ކާބާއި އެއްގަމަށް ކުޅިބިން ދޫކުރުމުގެ އުސޫލުގެ ތެރެއިން ކާބާގައިވާ ބޯސްފަން ބިން ދޫކުރުމަށް ފެންނަކަމަށް	11	04 ޖޫން 2025
2025 ވަނަ އަހަރުގެ 20 ވަނަ ރަސްމީ ޖަލްސާ (4ވަނަ ކައުންސިލްގެ 190 ވަނަ ޖަލްސާ)				
2025/66	ފިނޭންސް އެންޑް ޕްރޮކިއުމަންޓް ކޮމިޓީގެ ރަސްމީ 88 ވަނަ ބައްދަލުވުމުގައި ނިންމަވާފައިވާ/ލަފާ ދީފައިވާ މައްސަލަތަކުގެ ތެރެއިން، ގްރީ ދުވަސްތަކުގެ އުސޫލުގެ 6.11 އަށް އިސްލާހުގެނައުމަށް ގެނައުމަށް ފިނޭންސް އެންޑް ހުށަހެޅުނު ހުރިހާ މައްސަލަ ކުރިއަށް ގެންދިއުމަށްފަހު ގޮތެއް ނިންމަވައި ދެއްވުން އެދި.	މަރުދީ އަދި މަރުދީދަރު އިން ދިރިއުޅުމަށް ބަންޑާރަ ގްރީ ދުވަސްތަކުގެ މިގޮތަށް ކުރުވާފައިވާ އިއުލާނުގެ ދަރުން ގެއްލަން އެދި ހުށަހަޅާ ހަރަކާތްތަކުގެ ޤާނޫނީ އިޖުރާއަތު ކޮށް ދިނުމުގައި، ގްރީ ދުވަސްތަކުގެ އުސޫލުގެ 6.11 އަށް އިސްލާހުގެނައުމަށް ގެނައުމަށް ފިނޭންސް އެންޑް ހުށަހެޅުނު ހުރިހާ މައްސަލަތަކުގައި، ފިނޭންސް އެންޑް ޕްރޮކިއުމަންޓް ކޮމިޓީން ނިންމަވާފައިވާ ގޮތަށް ކައުންސިލުން އިން ފާސްކޮށް ދިނުމަށް އަދި ހުރިހާ ކަމެއްގައިވާ މައްސަލަ، ކޮމިޓީން ނިންމަވާފައިވާ ގޮތަށް ކުރިއަށް ގެންދިއުމަށް ފެންނަކަމަށް	8	18 ޖޫން 2025
2025/67-01	ޕްރޮޖެކްޓް ކޮމިޓީގެ 48 ވަނަ ބައްދަލުވުން ނިންމާފައިވާ، މައްސަލަތައް ކުރިއަށް ގެންދިއުމާގުޅޭ ކައުންސިލުން ގޮތެއް ނިންމުމަށް.	ސޯލާޕެނަލް އިން ހުރަހަގާފައިވާ ފާރު ޕްރޮޖެކްޓް ޖަގަހަ ގާރޫފްގައި ވާގޮތަށް ބޯޓު ފްރޯންޓް ފަރިން C6 ބިން ރިޕޯޓްކޮށް ދިނުމަށް ފެންނަކަމަށް" ކޮމިޓީން ނިންމަވާފައިވާ ނިންމުމާއިގުޅޭ ކައުންސިލުން ގޮތެއް ނިންމުމަށް އަދި ޕްރޮޖެކްޓް ކޮމިޓީން ހުރަހަގާފައިވާ މައްސަލަ، ކޮމިޓީން ނިންމަވާފައިވާ ގޮތަށް ކުރިއަށް ގެންދިއުމަށް ފެންނަކަމަށް	8	18 ޖޫން 2025
2025/67-02		ސޯލާޕެނަލް އިން ހުރަހަގާފައިވާ ގާރޫފްގައި ވާގޮތަށް ފާރު ޕްރޮޖެކްޓް ޖަގަހަ C4 ބިން ރިޕޯޓްކޮށް ދިނުމަށް ފެންނަކަމަށް ކޮމިޓީން ނިންމަވާފައިވާ ނިންމުމާއިގުޅޭ ކައުންސިލުން ގޮތެއް ނިންމުމަށް އަދި ޕްރޮޖެކްޓް ކޮމިޓީން ހުރަހަގާފައިވާ މައްސަލަ، ކޮމިޓީން ނިންމަވާފައިވާ ގޮތަށް ކުރިއަށް ގެންދިއުމަށް ފެންނަކަމަށް	8	18 ޖޫން 2025
2025/67-03		ސޯލާޕެނަލް އިން ހުރަހަގާފައިވާ ގާރޫފްގައި ވާގޮތަށް އިބްރާހިމް ޝަރީފް އަށް ދޫކޮށްފައިވާ SP4 ބިން ރިޕޯޓްކޮށް ދިނުމަށް ފެންނަކަމަށް ކޮމިޓީން ނިންމަވާފައިވާ ނިންމުމާއިގުޅޭ ކައުންސިލުން ގޮތެއް ނިންމުމަށް އަދި ޕްރޮޖެކްޓް ކޮމިޓީން ހުރަހަގާފައިވާ މައްސަލަ، ކޮމިޓީން ނިންމަވާފައިވާ ގޮތަށް ކުރިއަށް ގެންދިއުމަށް ފެންނަކަމަށް	8	18 ޖޫން 2025

2025/67-04		ސުޕަވިޝަން އިން ހުށަހަޅުއްވާ ޓާމްޝީޓުގައި ވާގޮތަށް މުރައްމަތު ވަސީލަތުގެ SP5 ގެބިން ރިކްލަމޭޝަން ދިނުމަށް ފެންނަކަމަށް ކޮމިޓީއިން ނިންމަވާފައިވާ ނިންމުމާއިމެދު ކައުންސިލުން ގޮތެއް ނިންމުމަށް އެދި ބޫރިޖުގެ ކޮމިޓީއިން ހުށަހަޅުއްވާ މައްސަލަ، ކޮމިޓީއިން ނިންމަވާފައިވާ ގޮތަށް ކުރިއަށް ގެންދިއުމަށް ފެންނަކަމަށް	8	18 ޖޫން 2025
2025/68	މޯލްޑިވްސް އިސްލާމިކް ބޭންކް ގެ ATM މެޝިނެއް އައްޑޫ ސިޓީ ހުޅުދޫމީދޫގައި ބަހައްޓާން ތަނެއް ކުއްޔަށް ދިނުމާއި ގުޅޭ މައްސަލަ	މައްސަލައާއި އެކު ހުށަހަޅުއްވާ ގޮތަށް އެސްބީއައި އިމާރާތުގެ ތިރިއިން 18'x10' ގެ ތަނެއް، ކުލީގެ ގޮތުގައި -/2500 (ދެހާސް ފަސްސަތޭކަ) ރުފިޔާ އައްޑޫ ސިޓީ ކައުންސިލަށް ދައްކާ ގޮތަށް، މޯލްޑިވްސް އިސްލާމިކް ބޭންކް އަށް ދޫކުރުމަށް ފެންނަކަމަށް	8	18 ޖޫން 2025
2025 ވަނަ އަހަރުގެ 21 ވަނަ ރަސްމީ ޖަލްސާ (4ވަނަ ކައުންސިލްގެ 191 ވަނަ ޖަލްސާ)				
2025/69-01	ފައިނޭންސް އެންޑް ޕްރޮކިއުމަންޓް ކޮމިޓީގެ ރަސްމީ 89 ވަނަ ބައްދަލުވުމުގައި ނިންމަވާފައިވާ/ ލަފާ ދީފައިވާ މައްސަލަތައް ކުރިއަށް ގެންދިއުމާމެދު ގޮތެއް ނިންމަވައި ދެއްވުން އެދި	ޕީޕަލްސް ނެޝަނަލް ކޮންގްރެސް (ޕީ.އެން.ސީ) ގެ ފަރާތުން އައްޑޫސިޓީގެ ކޮންމެ އަވަށަކުން އެ ޕާޓީގެ އޮފީހަކާއި ޖަގަހައެއް ޤާއިމުކުރުމަށް ބިން ހަމަޖެއްސައިދިނުމަށް އެދިފައިވާއި ގުޅިގެން ފައިނޭންސް އެންޑް ޕްރޮކިއުމަންޓް ކޮމިޓީއިން ނިންމަވާފައިވާ ގޮތަށް ކުރިއަށްގެންދިއުމަށް ފެންނަކަމަށް	10	25 ޖޫން 2025
2025/69-02		އައްޑޫ ސިޓީގެ ފެންގެ ނިޒާމު އަޕްގްރޭޑް ކުރުމުގެ މަޝްރޫޢު ހިންގުމުގެ މަސައްކަތްތައް ވަގުތީ ގޮތުން ބޭނުންވާ ބިން ހުޅުދޫ އިން ހަމަޖެއްސުމަށް އެދިފައިވާތީ، ފައިނޭންސް އެންޑް ޕްރޮކިއުމަންޓް ކޮމިޓީއިން ނިންމަވާފައިވާ ގޮތަށް ކުރިއަށްގެންދިއުމަށް ފެންނަކަމަށް		
2025/69-03		އޭޖީއާ ހޯލްޑިންގްސް ޕްރައިވެޓް ލިމިޓެޑް އިން އެގްރިމެންޓް ނަންބަރު: -138(AGR) LS/PRIV/2015/336 އެއްބަސްވުމުން ދޫކުރެވިފައިވާ ބިމުގެ މުއްދަތު އިތުރުކުރުމަށް އެދިފައިވާތީ، ފައިނޭންސް އެންޑް ޕްރޮކިއުމަންޓް ކޮމިޓީއިން ނިންމަވާފައިވާ ގޮތަށް ކުރިއަށްގެންދިއުމަށް ފެންނަކަމަށް		

2025/69-04		އެޗްޑީސީ ހޯލްޑިންގްސް ޕްރައިވެޓް ލިމިޓެޑް ގެ ސަބްސިޑިއަރީ ކުންފުންޏެއް ކަމުގައިވާ ޓާސްކޯން ވައިޓް ޕްރޮޕަޓީ އެންޑް ކޮންސްޓްރަކްޝަންސް ކޮމްޕެނީ އަށް ނަންބަރު: (AGR)138-LS/PRIV/2015/337 އެއްބަސްވުމުން ދޫކުރެވިފައިވާ ކުޑަ ބިމުގެ މުއްދަތު އިތުރުކޮށްދިނުމާއިއެކު އެ ކުންފުނީގެ ނަމަށް ބިން ބަދަލުކޮށްދިނުމަށް އެޗްޑީސީ ހޯލްޑިންގްސް ޕްރައިވެޓް ލިމިޓެޑް އިން އެދިފައިވާތީ ، ލޭންޑް އެންޑް ޕްރޮޕަޓީ ކޮމިޓީއިން ނިންމާފައިވާ ގޮތަށް ކުރިއަށްގެންދިއުމަށް ފެންނަކަމަށް		
2025/69-05		ސ.ހިތަދޫ، ފަރާހް މުހައްމަދު ފައުޒީ އަށް ނަންބަރު: (AGR)426-EA/INDIV/2015/5 އަދި ނަންބަރު: (AGR)426-EA/INDIV/2015/7 އެއްބަސްވުމުން ދޫކުރެވިފައިވާ 2 ކުޑަބިމުގެ މުއްދަތު އިތުރުކޮށްދިނުމަށް އެފަރާތުން އެދިފައިވާތީ، ލޭންޑް އެންޑް ޕްރޮޕަޓީ ކޮމިޓީއިން ނިންމާފައިވާ ގޮތަށް ކުރިއަށްގެންދިއުމަށް ފެންނަކަމަށް		
2025/69-06		ސ.ހިތަދޫ، މ.ޝުމޫރީގެ އަހުމަދު ނިޒާމް އަށް ނަންބަރު: (AGR)426-EA/INDIV/2015/33 އެއްބަސްވުމުން ދޫކުރެވިފައިވާ ކުޑަ ބިމުގެ މުއްދަތު އިތުރުކޮށްދިނުމަށް އެދިފައިވާތީ، ލޭންޑް އެންޑް ޕްރޮޕަޓީ ކޮމިޓީއިން ނިންމާފައިވާ ގޮތަށް ކުރިއަށްގެންދިއުމަށް ފެންނަކަމަށް		
2025/69-07		ސ.ފޭދޫ، ދުކުންގެ އިބްރާހީމް ރަޝީދުއަށް ނަންބަރު: (AGR)138-LS/INDIV/2015/200 އެއްބަސްވުމުން ދޫކުރެވިފައިވާ ކުޑަ ބިމަށް ދައްކަން ޖެހޭ ޖޫރިމަނާ މާފުކޮށްދިނުމާއި މުއްދަތު އިތުރުކޮށްދިނުމަށް އެދިފައިވާ، ލޭންޑް އެންޑް ޕްރޮޕަޓީ ކޮމިޓީއިން ނިންމާފައިވާ ގޮތަށް ކުރިއަށްގެންދިއުމަށް ފެންނަކަމަށް		
2025/69-08		ޑީގަ ގޭސް ޕްރައިވެޓް ލިމިޓެޑް އަށް ނަންބަރު: (AGR)426-AB/PRIV/2021/87 އެއްބަސްވުމުން ދޫކުރެވިފައިވާ ކުޑަ ބިމުގެ މުއްދަތު އިތުރުކޮށްދިނުމަށް އެދިފައިވާތީ ، ލޭންޑް އެންޑް ޕްރޮޕަޓީ ކޮމިޓީއިން ނިންމާފައިވާ ގޮތަށް ކުރިއަށްގެންދިއުމަށް ފެންނަކަމަށް		

		ސަންޝައިން މޯލްޑިވްސް ޕްރައިވެޓް ލިމިޓެޑް އަށް ނަންބަރު: (AGR)138-LS/PRIV/2015/380 އެއްބަސްވުމުން ދޫކުރެވިފައިވާ ކުލީ ބިމުގެ މުއްދަތު އިތުރުކޮށްދިނުމަށް އެ ކުންފުނިން އެދިފައިވާތީ ، ލޭންޑް އެންޑް ޓްރާންސްޕޯޓް ކޮމިޓީއިން ނިންމަވާފައިވާ ގޮތަށް ކުރިއަށްގެންދިއުމަށް ފެންނަކަމަށް		2025/69-09
		ޕަވަރމޯބިލް ޕްރައިވެޓް ލިމިޓެޑް ގެ ފަރާތުން އައްޑޫސިޓީގައި ބޯޓްޔާޑެއް ތަރައްޤީކުރުމަށްޓަކައި އައްޑޫސިޓީގެ ގުޅިފައިވާ ރަށްތަކުގެ ތެރެއިން ރަށަކުން ބިމެއް ހަމަޖެއްސައިދިނުމަށް އެދިފައިވާތީ، ލޭންޑް އެންޑް ޓްރާންސްޕޯޓް ކޮމިޓީއިން ނިންމަވާފައިވާ ގޮތަށް ކުރިއަށްގެންދިއުމަށް ފެންނަކަމަށް		2025/69-10
		ސ.މަރަދޫފޭދޫ ފަހުލި ގޯއްލަން ބިން އިތުރުކޮށްދިނުމަށް އެދިފައިވާ މައްސަލަ، ލޭންޑް އެންޑް ޓްރާންސްޕޯޓް ކޮމިޓީއިން ނިންމަވާފައިވާ ގޮތަށް ކުރިއަށްގެންދިއުމަށް ފެންނަކަމަށް		2025/69-11
		ސ.މަރަދޫފޭދޫ ސޯސަންބިލާ ގޯއްލަން ބިން އިތުރުކޮށްދިނުމަށް ގެޓާ މައްސަލަ، ލޭންޑް އެންޑް ޓްރާންސްޕޯޓް ކޮމިޓީއިން ނިންމަވާފައިވާ ގޮތަށް ކުރިއަށްގެންދިއުމަށް ފެންނަކަމަށް		2025/69-12
		ސ.މަރަދޫފޭދޫ މައިޒީ ގޯއްލަން ބިން އިތުރުކޮށްދިނުމަށް އެދި ސ.މަރަދޫފޭދޫ، މައިޒީ ނާޒިނިން އަޙްމަދު އެދިފައިވާ މައްސަލަ ، ލޭންޑް އެންޑް ޓްރާންސްޕޯޓް ކޮމިޓީއިން ނިންމަވާފައިވާ ގޮތަށް ކުރިއަށްގެންދިއުމަށް ފެންނަކަމަށް		2025/69-13
		އައްޑޫ މޮޑެލް ކޫސިންގ އެސޯސިއޭޝަން ގެ ހަރަކާތްތަކަށް ހިންގުމުގެ ބޭނުމަށް، އަދި އާއްމު ބޭނުންތަކަށް ކުރެވޭ ގޮތަށް ތަރައްޤީ ކުރުމަށް ހިތަދޫ އޮފީސް ސްކޫލު ސަރަހައްދު އެ އެސޯސިއޭޝަން އަށް ހަމަޖައްސައިދިނުމަށް އެދިފައިވާ މައްސަލަ، ލޭންޑް އެންޑް ޓްރާންސްޕޯޓް ކޮމިޓީއިން ނިންމަވާފައިވާ ގޮތަށް ކުރިއަށްގެންދިއުމަށް ފެންނަކަމަށް		2025/69-14
		ބީޗެކް ޕްރައިވެޓް ލިމިޓެޑް އަށް ނަންބަރު: (AGR)426-AB/PRIV/2020/59 އެއްބަސްވުމުން ޕޯލްޓްރީ ފާމް ހިންގުމަށް ދޫކުރެވިފައިވާ ކުލީ ބިމުގެ މުއްދަތު އިތުރުކުރުމާއިއެކު، ބިމުގައި ކަނޑައެޅުމުގެ މަސައްކަތް		2025/69-15

		ކުރުމުގެ ހުއްދަދައަން އުދަރުފައިވާ މައްސަލަ، ޓެންޑަ އެންޑް ބިޑަރުސްޕޯޓް ކޮމިޓީއިން ނިންމަވާފައިވާ ގޮތަށް ކުރިއަށްގެންދިއުމަށް ފޮނުނަކަމަށް		
25 ޖޫން 2025	11	ދައުލަތުގެ މުދާ ނިލަންކިޔުމާ ނަގާތައިލުމުގެ އަމަލު ކުރާނެ އުސޫލާ އެއްގޮތްވާ ގޮތުގެ މަތިން ކުރަންޖެހޭ ކަންތައް ފުރިހަމަ ކުރުމަށްފަހު، މިމައްސަލަ އާއިއެކު އެއްކަހަލަ ސޯޓްކުރެވިފައިވާ އަގުތަކަށް ނިލަން ކިޔުމަށާއި ތިންވަނަ ފަހަރަށް އިޢުލާން ކުރުމަށްފަހު ވެސް އެއްވެސް ފަރާތަކުން ޝައުގުވެރިކަން ހުށަހަޅާފައިނުވާނަމަ ތަކެތި ނަގާތާފުމަށް ފޮނުނަކަމަށް	ކައުންސިލް އިދާރާގައި ބޭނުނުކުރެވިފައިވާ ބައެއް ތަކެތި ނީލަންކިޔުމަށްޓަކައި، ކުރެވުނު ދެ އިޢުލާނުން ނުވިކި ހުރި ތަކެތި ތިންވަނަ ފަހަރަށް ނީލަންކިޔުމަށް، ތަކެތީގެ ނީލަން ފަށާ އަގު ދަށްކުރުމަށްފަހު ނީލަން ކިޔުމަށް ކައުންސިލުން ފާސްކޮށްދެއްވުން އެދި.	2025/70

17. ކައުންސިލަށް އައިސްފައިވާ ބަދަލު

2025 ވަނަ އަހަރުގެ ފުރަތަމަ ހަމަސް ނިމުނުއިރުވެސް ކައުންސިލަށް އެއްވެސް ބަދަލެއް އައިސްފައެއްނުވެއެވެ.

18. އަންހެނުންގެ ތަރައްޤީއަށް މަސައްކަތްކުރާ ކޮމިޓީ

ކޮމިޓީގެ މެމްބަރުންގެ މައުލޫމާތު

ސ.ނ.	ނަން	މަޤާމު
1	ނުސްރަތު ރަޝީދު	ރައީސާ
2	ނަޒުމާ އަބްދުﷲ	ނައިބު ރައީސާ
3	ފާތިމަތު ހިނާ	ހިތަދޫ ދާއިރާގެ މެމްބަރު
4	ޒަރީޒާ އިބްރާހީމް ދީދީ	ހިތަދޫ ދާއިރާގެ މެމްބަރު
5	އަނޫޝާ މުނީރު	ހިތަދޫ ދާއިރާގެ މެމްބަރު
6	މަރްޔަމް ނަސީރާ	ހިތަދޫ ދާއިރާގެ މެމްބަރު
7	ހައްވާ ޒާހިރާ	ފޭދޫ ދާއިރާގެ މެމްބަރު
8	ސަތްފާނާ މޫސާ	މަރަދޫފޭދޫ ދާއިރާގެ މެމްބަރު
9	އާއިޝަތު ދުރޫފާ	ހުޅުދޫ ދާއިރާގެ މެމްބަރު
10	ފާތިމަތު ނަޒީރާ އަޙްމަދު	ހިތަދޫ ދާއިރާގެ މެމްބަރ

❖ **ކޮމިޓީ ހިންގާ އިދާރާއަށް ގެނެވިފައިވާ ބަދަލު:**

2025ވަނަ އަހަރުގެ ފުރަތަމަ ހަމަސްދުވަސް ނިމުނުއިރު ކޮމިޓީއަށް އެއްވެސް ބަދަލެއް އައިސްފައި ނުވެއެވެ.

19. އަންހެނުންގެ ތަރައްޤީއަށް މަސައްކަތްކުރާ ކޮމިޓީގެ އޮނިގަނޑު

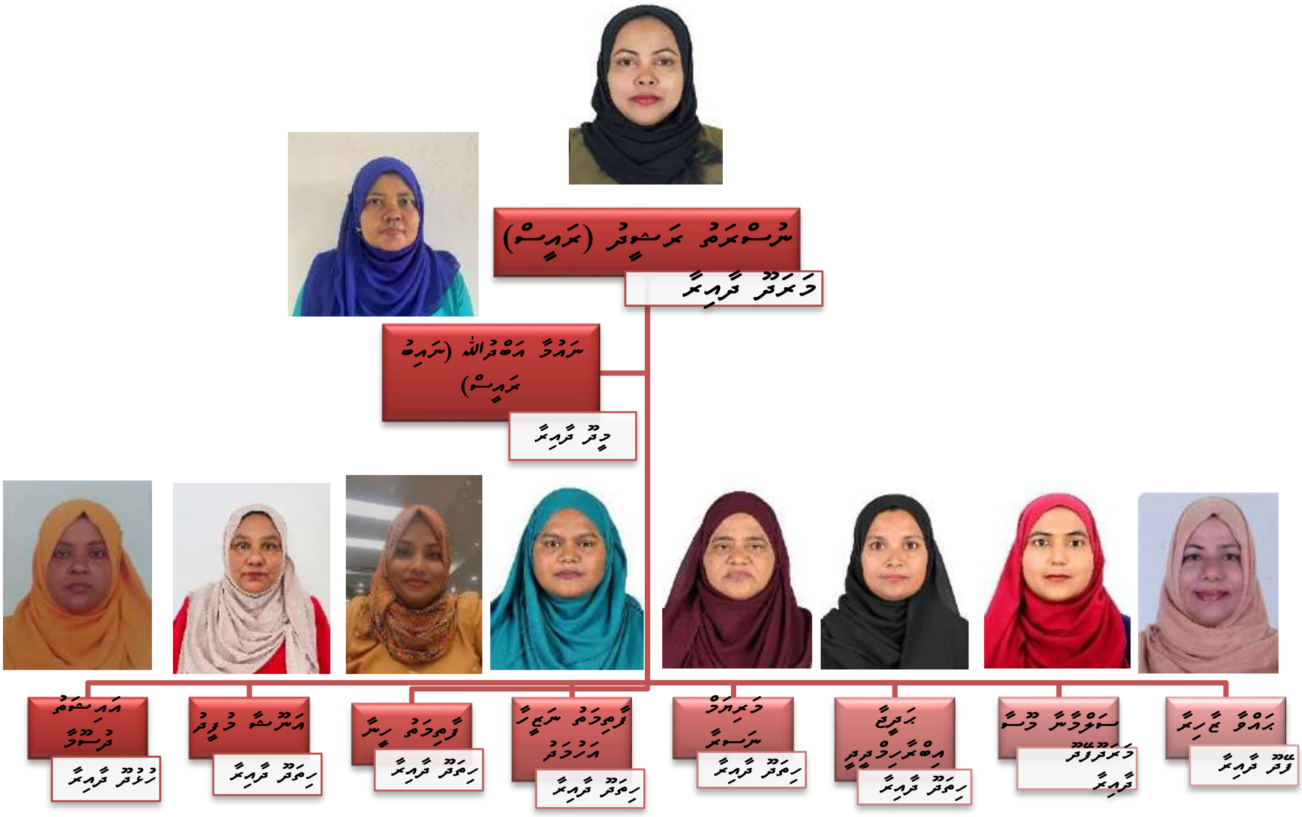

❖ ކޮމިޓީ ބައްދަލުވުންތައް

ބައްދަލުވުމުގެ ނަންބަރު	ޙާޟިރުވި މެންބަރުންގެ އަދަދު	ކޮމިޓީގެ ނިންމުންތައް
ދައުރު 4 - 1 ބައްދަލުވުން 220 07 ޖެނުއަރީ 2025 (އަންގާރަ)	10	
ދައުރު 4 - 2 ބައްދަލުވުން 221 12 ޖެނުއަރީ 2025 (އާދިއްތަ)	10	-
ދައުރު 4 - 3 ބައްދަލުވުން 222 16 ޖެނުއަރީ 2025 (ބުރާސްފަތި)	10	
ދައުރު 4 - 4 ބައްދަލުވުން 223 20 ޖެނުއަރީ 2025 (ހޯމަ ދުވަސް)	10	-2024 ވަނަ އަހަރު ކޮމިޓީން ބާއްވުނު "އަޅުޅިންގެ އެކްސްޕޯ" އަށް އެސް.ޓީ.އޯ އިން ސްޕޮންސަރއަށް ދެއްވާފައިވާ 7500.00 (ހަތްހާސް ފަސްސަތޭކަ ރުފިޔާ) އެއްވެސް ފަރާތަކަށް ހަވާލުވެފައި ނުވާތީ ކޮމިޓީގެ ފަންޑެއްގައި މި ފައިސާ ހިފެހެއްޓުމަށް، 2025 ވަނަ އަހަރުގެ ރަމަޟާން މަހު ކޮމިޓީން ބާއްވާ އިފްޠާރު ފުރަތަމަގެ 5 ފުރަތަމަން 1500.00 (ފަނަރަ ސަތޭކަ ރުފިޔާ) ގެ ވައުޗަރ ދިނުމަށް -1446 ވަނަ އަހަރު ކޮމިޓީން ބާއްވާ އިފްޠާރު ފުރަތަމަގެ ބޭރު ފުރަތަމަން ހުޅުމީދޫއިން ފުރަތަމަ ދުރުވާ ފަހަރުތަކުގެ އެތެރޭގެ ދަތުރު ފުދި ސްކޫލްގެ ބަސް ހަމަޖެއްސުމަށް ކޮމިޓީން އެދުމުން ފުދި ސްކޫލުން ހުރަހަފައިވާ ބަސް ޖެހިއަތަން ކޮންމެ ގަޑިއިރަކަށް 150.00 ގެ ރޭޓުން ފުރަތް ހިނގާ ގަޑިތަކަށް ދިނުމަށް ކަމަށްވާތީ ކޮމިޓީގެ އިޝާރާ ފުރަތް އަށް ކަނޑައެޅިފައިވާ ބަޖެޓުގެ ތެރެއިން ބަސް ޖެހިއަތަން މި ފައިސާ ހަމަޖެއްސުމަށް
ދައުރު 4 - 5 ބައްދަލުވުން 224 02 ފެބްރުއަރީ 2025 (އާދިއްތަ ދުވަސް)	10	-
ދައުރު 4 - 6 ބައްދަލުވުން 225	10	-

05 ފެބުރުއަރީ 2025 (ބުދަ ދުވަސް)		
ދައުރު 4 - 7 ބައްދަލުވުން 226 09 ފެބުރުއަރީ 2025 (އާދިއްތަ ދުވަސް)	10	-
ދައުރު 4 - 8 ބައްދަލުވުން 227 23 ފެބުރުއަރީ 2025 (އާދިއްތަ ދުވަސް)	10	-
ދައުރު 4 - 9 ބައްދަލުވުން 228 03 މާރިޗު 2025 (ހޯމަ ދުވަސް)	10	-
ދައުރު 4 - 10 ބައްދަލުވުން 229 04 މާރިޗު 2025 (އަންގާރަ ދުވަސް)	10	- އަވިދިޔަތުގެ އެކްސްޕޯ ގައި އެސްޓީޕީއިން ދީބަފައިވާ -/7500 (ހަތްހާސް ފަސްސަތޭކަ ރުފިޔާ) ގެ ސްޕޮންސަރޝިޕް އެސްޕޯ އިން ގެރުއަމުން ދިމާވި ފަހަރެއް ހަވާލުވެފައި ނުވާތީ މިފަހަރުގެ ދަރުމަ ފޯރުކޮށްގެ ރަތްތަކުގައި ކުރިޔަށް ދަތުރު ނިކަންގާފައިވާ ފަހަރުގެ ބާތީލުކުރަން އެފަހަރުގެ ދަރުމަ ފޯރުކޮށްގައި މަސައްކަތް ކުރިއުމަކީ ފަރާތްތަކަށް އިންގުއްގެ ގޮތުގައި ކަނޑައަޅުން - ދުވަހުގެ ސިއްހަތްތެރިކަމަށް ތިބޭފަރާތްތަކަށް ފުޅާތަކުގެ ތަކެއްގައި ކުރެވޭ އެކުއެކު ޖީރަލާރާމްތަކަށް އެއްބާރުލުން ދިނުމުގެ ގޮތުން ފެށިގެންފެށި ސިޓީގައި ބަޔާވާ ދިނާގެ ރަނގަ 2025 ގައި ކުރިޔެގެ މުވާބަރުން ބައިވެރިވުމަށް ދަތުރުގެ ހަރަދަށް ކޮންމެ މުވާބަރަކަށް ދުކާގެ ޖިކަޓް - /500 (ފަސްސަތޭކަ ރުފިޔާ) އަދި ރަޖިސްޓްރޭޝަން ފީގެ ގޮތުގައި ކޮންމެ މުވާބަރަކަށް -/250ގެ ރުޖުން ހަމަޖެއްސުމާއި ކުއްލިއާއި ހުރުމުގެ ހަރަދުތަކެއް ހަމަޖެއްސުމާއި އަދި ޖިކެޓް އާއި ފީ ނެގުމަށް މުވާބަރުން އަމިއްލަ ދިއަ ބަރަދު ރިޔާސަތުން ކުރުމަށާއި މިހެރާ ބަރަދުއް ކުރިޔެގެ ތަޖްރިބާ ބަޖެޓުން ކުރުމަށް
ދައުރު 4 - 11 ބައްދަލުވުން 230 09 މާރިޗު 2025 (އާދިއްތަ ދުވަސް)	10	-
ދައުރު 4 - 12 ބައްދަލުވުން 231	10	-

18 މާރިޗު 2025 (އަންގާރަ ދުވަސް)		
ދައުރު 4 - 13 ބައްދަލުވުން 232 06 އެޕްރީލް 2025 (އާދިއްތަ ދުވަސް)	10	-
ދައުރު 4 - 14 ބައްދަލުވުން 233 10 އެޕްރީލް 2025 (ބުރާސްފަތި)	10	- ކޯމިޓީން ބާއްވުމަށް ހަމަޖެހިފައިވާ ގޮތެއް ކޯމިޓީގައި ބައިވެރިވުމަށް މާލެއިން ވަޑައިގަންނަވާ ޖެއިޖްސަން އާސިފާ އަބްދުއްރަޙީމް އަށް އެލަވަންސް ކަނޑާ ސޯޝަން ނަގައި ދިނުމަށް ހުށަހަޅައިފައިވާ ޕްރޮޕޯސަލް ގައިވާ 6000.00 (ހަހާސް ރުފިޔާ) ކޯމިޓީގެ ގޮތުން ކޯމިޓީން ހުށަހަޅައިވާ ބަޖެޓުން އެލަވަންސްއާއި ގޮތުގައި ދިނުމަށް ނިންމުން
ދައުރު 4 - 15 ބައްދަލުވުން 234 15 އެޕްރީލް 2025 (އަންގާރަ)	10	-
ދައުރު 4 - 16 ބައްދަލުވުން 235 20 އެޕްރީލް 2025 (އާދިއްތަ ދުވަސް)	10	-1446 ވަނަ އަހަރުގެ އަޟްޙާ ޢީދު ފާހަނގަ ކުރުމަށް އަވަށްތަކުގެ އާބާދީއަށް ބަލައި ހިތަދޫ އަށް 60،000.00 މަރަދޫފޭދޫ އަށް 10،000.00 ފޭދޫ އަށް 27،500.00 މަރަދޫއަށް 17،500.00 މީދޫއަށް 17،500.00 ހުޅުދޫއަށް 17،500.00 ބަޖެޓުއް ކޮމިޓީ ޢީދު ސަލާމަށް ކަނޑައެޅިފައިވާ ބަޖެޓުން އަވަށު ކޮމިޓީގެ އަވަށު ކޮމިޓީއަށް ދެވިގެން ޢީދު ފާހަނގަ ކުރުމަށް ހަމަޖެއްސުމަށް ނިންމުނީ.
ދައުރު 4 - 17 ބައްދަލުވުން 236 07 މޭ 2025 (ބުދަ ދުވަސް)	10	-
ދައުރު 4 - 18 ބައްދަލުވުން 237 12 މޭ 2025 (ހޯމަ)	09	-
ދައުރު 4 - 19 ބައްދަލުވުން 238 15 މޭ 2025 (ބުރާސްފަތި ދުވަސް)	10	-

❖ ކޮމިޓީގެ ލިބޭ އާމްދަނީއާއި ޚަރަދުގެ މައުލޫމާތު

ތަފްސީލް	ޖުމްލަ
އާމްދަނީ	
- އުފެއްދުންތެރިކަމުގެ ޤައުމީ މަޢުރަޒް 2025	**7،805.00**
ޖުމްލަ އާމްދަނީ	**7،805.00**
ޚަރަދު	
އަންހެނުންގެ ދުވަސް ފާހަގަ ކުރުން	**165،756.00**
އަންހެނުންނަށް ލިބޭ ވަޒީފާއި ވިޔަފާރީގެ ފުރުސަތު ފަހިކޮށްދިނުން	**110،000.00**
ބޫޓް ކޭމްޕު	**21،715.65**
ދުވަސްތައް ފާހަގަކުރުމާއި މުބާރާތްތައް ބާއްވުން	**109،927.00**
ހެލްތް ކޭމްޕު	**207،498.68**
އިދާރީ ހިންގުން	**474،687.85**
އިޤްރާ ޕްރޮގްރާމް	**336،878.27**
ކުޑަކުދިންގެ ޕާކް ތަރައްޤީ ކުރުން (ހިތަދޫ)	**537،313.48**
މުއައްޒަފުންގެ މުސާރަ	**373،822.38**
އައުޓް ޑޯރ ޖިމް ތަރައްޤީ ކުރުން (މީދޫ)	**199،446.30**
ސްކޭޓް ޕާކް ތަރައްޤީ ކުރުން (މަ◌ަރަދޫފޭދޫ)	**1،421،817.32**
ވިޔަފާރިވެރިންގެ މަޢުރަޒް 2025	**106،559.56**
ޖުމްލަ ޚަރަދު	**4،065،422.49**

ކޮމިޓީއިން ހިންގާފައިވާ ހަރަކާތްތަކުގެ ތަފްސީލް

ފަހި ބޫޓް ކޭމްޕު 2025 (ފޭދޫ، މަރަދޫ އަދި މަރަދޫފޭދޫ)

އައްޑޫ ސިޓީގެ އަވަށްތަކުގައި ސިވިލްސަރވަންޓުން ބޭއްވުމަށް ކޮމިޓީން ރާވާފައިވާ ބޫޓް ކޭމްގެ ފުރަތަމަ ޕްރޮގްރާމް ފޭދޫ ގައި ކުރިއަށް ގެންދެވުނެވެ.މިޕްރޮގްރާމް އަމާޒުވެގެން ދިޔައީ ފޭދޫ ގެ

ރައްޔިތުންނަށެވެ. ޖުމްލަ 68 ބައިވެރިން މިޕްރޮގްރާމްގައި ވަނީ ބައިވެރިވެފައެވެ. 20 ޖަނަވަރީ 2025 ގައި ފެށުނު މި ބޫޓް ކޭމްޕް 1 މަސް ދުވަހުގެ ނިޒާމަކަށް ކުރިއަށް ގެންދެވުނެވެ. މިޕްރޮގްރާމްގައި އެމް.އެން.ޑީ.އެފް ސަރަން ޓްރެއިނަރ، އެން.ސީ.ޕީ އެލް.އޭ އަދި އެމް.އާރ.ސީ އިން ވަނީ އެވެއަރނަސް ސެޝަންތައް ހަދައިދެއްވާފައެވެ. މިޕްރޮގްރާމަށް ޖުމްލަ 21،420.64 (އެކާވީސް ހާސް ހަތަރުސަތޭކަ ވިހި ރުފިޔާ ފަސްދޮޅަސް ހަތަރުލާރި) ވަނީ ހަރަދު ކުރެވިފައެވެ.

އިސްރަށްވެރިންގެ ހަވީރު

ދިވެހި ރެޑް ކްރެސެންޓް އާއި އައްޑޫސިޓީ އ.ތ.ކ ކޮމިޓީ އާއި ގުޅިގެން ބާއްވަމުންދާ ސިލްސިލާ އިސްރަށްވެރިންގެން ހަވީރު "އަޅުރިން އިސްރަށްވެރިންނާއި" ހިތަދޫ، ހުޅުމީދޫ، އަދި ފޭދޫގައި ވަނީ ބާއްވާފައެވެ. މިޕްރޮގްރާމް ފުރަތަމަވަރަށް ބާއްވަނީ 25 ޖަނަވަރީ 2025 ވަނަ ދުވަހު ހިތަދޫ އަވަށުގެ ސިޓީ ސްކެއަރގައެވެ. ހުޅުމީދޫގެ ހަވީރު ބާއްވަނީ 19 އޭޕްރީލް 2025 ވަނަ ދުވަހު ހުޅުމީދު ޕާރކް ދަނޑުގައެވެ.

އަދި ފޭދޫގެ ހަވީރު ބާއްވަނީ 21 ޖޫން 2025 ވަނަ ދުވަހު ފޭދޫ ބީޗް ކޮށިގައެވެ.

ސޫރަޖް ކުންޑު މޭލާ 2025 (އިންޑިއާ)

2025 ވަނަ އަހަރުގެ 14 ފެބްރުއަރީ 2025 ން 20 ފެބްރުއަރީ 2025 ގެ ނިޔަލަށް އިންޑިއާގެ ހަރިޔާނާގައި ކުރިއަށް ގޮސްފައިވާ ސޫރަޖް ކުންޑު މޭލާ ގައި އައްޑޫ ސިޓީގެ 6 އަވަށުން ހޮވާލެވުނު 6 މަސައްކަތްތެރިންނަށް ކޮމިޓީން ވަނީ ފުރުޞަތު ހޯދައި ދެއްވާފައެވެ. މިފުރުޞަތަކީ އިންޑިއަން ހައި ކޮމިޝަނުން ދެއްވި ފުރުޞަތެކެވެ. މިމޭލާގައި ބައިވެރިވި މަސައްކަތްތެރިންނަކީ 2024 ވަނަ އަހަރު ކޮމިޓީން ބޭއްވުނު "އަވިރިންގެ އެކްސްޕޯ 2024" ގައި ބައިވެރިވި ފަރާތްތަކުގެ ތެރެއިން ގުރުއަތުން ހޮވާލެވުނު ފަރާތްތަކެވެ. މިމޭލާގައި އެބޭފުޅުންގެ އުފެއްދުންތައް މާކެޓްކޮށް ވިއްކުމުގެ ފުރުޞަތު ލިބިގެން ދިޔައެވެ.

ދަރުމަ ފިހާރަ 1446

އައްޑޫ ސިޓީ އަންހެނުންގެ ތަރައްޤީއަށް މަސައްކަތްކުރާ ކޮމިޓީން 1446 ވަނަ އަހަރުގެ ރަމަޟާން މަހު ރޯދައަށް އިރާދާ ކުރުމުގެ ގޮތުން އައްޑޫ ސިޓީގެ އަވަށްތަކުގައި "ދަރުމަ ފިހާރަ" ތަކެއް ވަނީ ބާއްވާފައެވެ. ފިހާރަތައް ބާއްވާފައިވަނީ 5 މާރިޗް 2025 ން 10 މާރިޗް 2025 ގެ ނިޔަލަށެވެ. އެގޮތުން 5 ފިހާރަ ބާއްވައިގެން ދިޔައީ ފުރަތަމަ ފިހާރަ ބާއްވާފައި ހިތަދޫ އަވަށުގެ ހިތަދޫ ސްކޫލްގައެވެ. 2 ވަނަ ފިހާރަ ބާއްވާފައި މަރަދޫފޭދޫ އިބްރާހިމްދީދީ ސްކޫލްގައެވެ. 3 ވަނަ ފިހާރަ ބާއްވާފައި ފޭދޫ ސްކޫލްގައެވެ. 4 ވަނަ ފިހާރަ ބާއްވާފައި ހުޅުމީދޫއަށް އަމާޒުކޮށްގެ ސ.އަތޮޅު ތަޢުލީމީ މަރުކަޒުގައެވެ. ފަހު އަދި ބޮޑު ފިހާރަ ބާއްވާފައި އައްޑޫ ހައި ސްކޫލްގައެވެ.ފިހާރަ ތަކުގައި ދަރުސް ދެއްވާފައިވީ އައްޝައިޚް އަބްދުﷲ ނިޔާޒް، އައްޝައިޚް މުޙައްމަދު ސިނާން، އަލްއުސްތާޛާ އައިޝާ ހަލީމާ، އަދި އައްޝައިޚް އާޒިމް ހާމިދު އެވެ. މި ފިހާރަ ތަކަށް އައްޑޫ ސިޓީގެ ގިނަ ވިޔަފާރިވެރިންނާއި، ޖަމްޢިއްޔާތަކުންނާއި އަދި ހެޔޮއެދޭ ފަރާތްތަކުން ވަނީ ސްޕޮންސަރ ދެއްވާފައެވެ. 1446 ވަނަ އަހަރުގެ ދަރުމަ ފިހާރަތަކުން ކޮމިޓީން ކަނޑައެޅުނު ބަޖެޓުގެ ތެރެއިން ހަރަދު ހިނގާފައިވަނީ 338،483.00 (ތިންލައްކަ ތިރީސް އަށް ހާސް ހަތަރުސަތޭކަ އަށްޑިހަ ތިން ރުފިޔާ) އެވެ.

ބައިނަލްއަޤްވާމީ އަންހެނުންގެ ދުވަސް 2025

އައްޑޫ ސިޓީ އ.ތ.މ ކޮމިޓީން 2025 ވަނަ އަހަރުގެ އަންހެނުންގެ ދުވަސް އައްޑޫ ސިޓީގެ 6 އަވަށުގައި ވަރަށް ކުލަގަދުކޮށް ވަނީ ފާހަގަކޮށްފައެވެ. އެގޮތުން 12 މާރިޗު 2025 ން ފެށިގެން 17 މާރިޗު 2025 ގެ ނިޔަލަށް ކޮންމެ ދުވަހަކު އެއް އަވަށެއްގައި އަންހެނުންގެ ދުވަހުގެ ހަފްލާ އިވެންޓް ކުރިއަށް ދެވުނެވެ.އެގޮތުން މަރަތޮންތަކުގެ 50 ފަރާތަކަށް ދައުވަތު ދީގެ އިވެންޓް މަރަތޮންތަކުގެ އަވަށު އޮޑިޔަމުގައި ބޭއްވުނެވެ.. މަރަތޮ އިން 90 ފަރާތަކަށް ދައުވަތު ދީ މަރަތޮ ސްޓޯލްގައި އިވެންޓް ބޭއްވުނެވެ. ހުޅުދޫގެ އިވެން 75 މީހުންނަށް ދައުވަތު ދީ ހުޅުދޫ ސްޓޯލްގައި އިވެންޓް ބޭއްވުނެވެ.ފޭދޫ ގެ އިވެންޓް 100 މީހުންނަށް ދައުވަތު ދިނުމަށްފަހު ފޭދޫ ސްޓޯލްގައި ބޭއްވުނެވެ. މީދޫގެ އިވެންޓް 80 މީހުންނަށް ދައުވަތު ދީ މީދޫ ކޮމިއުނިޓީ ހޯލްގައި ބޭއްވުނެވެ. ހިތަދޫ ގެ އިވެންޓް 200 ފަރާތަކަށް ދައުވަތުދީ ނޫރާނީ ސްޓޯލްގައި ބޭއްވުނެވެ. މިކަމަށް ކޮމިޓީގެ ބަޖެޓުން ހަރަދު ކުރެވިފައިވަނީ 165،755.99 (އެއްލައްކަ ފަސްދޮޅަސް ފަސް ހާސް ހަތްސަތޭކަ ފަންސާސް ފަސް ރުފިޔާ ނުވަދިހަ ނުވަ ލާރި) އެވެ.

ހެލްތު ކާނިވަލް 2025

އައްޑޫ ސިޓީ އަންހެނުންގެ މަސައްކަތްކުރާ ކޮމިޓީއާއި އައްޑޫ އިކުއެޓޯރިއަލް ހޮސްޕިޓަލް އަދި އައްޑޫ ސިޓީގެ ސިއްހީ މަރުކަޒުތަކާއި ގުޅިގެން އައްޑޫ ސިޓީގެ 3 ސަރަހައްދެއްގައި ހެލްތު ކާނިވަލް ވަނީ ބޭއްވިފައެވެ. އެގޮތުން ފުރަތަމަ ކާނިވަލް ބޭއްވުނީ 24 އޭޕްރިލް 2025 ވަނަ ދުވަހު މަރަދޫ، މަރަދޫފޭދޫ އަދި ފޭދޫގެ ރައްޔިތުންނަށް އަމާޒުކޮށްގެން މަރަދޫ ހެލްތު ސެންޓަރުގައެވެ. 2 ވަނަ ކާނިވަލް ބޭއްވުނީ 25 އޭޕްރިލް 2025 ވަނަ ދުވަހު ހިތަދޫ އަށް އަމާޒުކޮށްގެން އައްޑޫ ހޮސްޕިޓަލްގައެވެ. އަދި 3 ވަނަ ކާނިވަލް ކުރިއަށް ދިޔައީ 26 އޭޕްރިލް 2025 ވަނަ ދުވަހު ހުޅުމީދޫ އަށް އަމާޒުކޮށްގެން ހުޅުމީދޫ ހެލްތު ސެންޓަރުގައެވެ. ހުރިހާ އުމުރުފުރައަކަށް ހެލްތު ޗެކަޕް ހެދުމާއި، އަދި ދުވަސްވީ ސިޓިޒަނުންނާއި ބޭބީ އާއި މައިމަފައި ޕްރޮވައިޑަރުންގެ އިތުރުން ކުޑަކުދިންނަށް ބާއްސަ ސްޓޯރީޓައިމް މިކާނިވަލްގައި އިންތިޒާމް ކުރެވުނެވެ. މިކާނިވަލްގައި ޗާޓަރޑް ފިސް ކައުންސަލް ، އަލްޖަޒީރާ ސޮސައިޓީ އޮފް ސީނިއަރ ޑައިބިޓިސް އެސޯސިއޭޝަން އަބްދުލް ގަނީ ވަނީ ސަޕޯޓްކޮށް ނަރުސުން ދެއްވާފައެވެ. ކާމިޔާބު ކަމާއި ނިންމާލި މިހެލްތު ކާނިވަލްގެ މަޤުބޫލު ބައިވެރިވުން ހެލްތު ޕްރޮމޯޝަން ޓީމް، ގަވާއިދުން ޓީމް ހުރުމުގެ މުހިއްމުކަމާއި ދެކި މީހުން ހެލްތު ކެމްޕަށް ހާޒިރުވުމާއި ސިޓީ ހިދުމަތްތައް ފޯރުކޮށްދިނުމާއި އަސާސީ ސިޓީ ފާމަސީ އާއި ބޭސް ގޮތުން ކައުންސިލުން ދިނުމެވެ. މިކާނިވަލަށް ޖުމްލަ ހިނގާފައިވާ ޚަރަދަކީ 224،398.65 (ދިވެހި ސަރުކާރުގެ ބަޖެޓުން ނުވަތަ އައްޑޫ ފަންޑުން ހަރަދު ނުކުރި) އެވެ.

އުފެއްދުންތެރިކަމުގެ ފެއާ މައުރަޒު 2025

ދިވެހި އުފެއްދުންތެރިކަމުގެ މައުރަޒު 2025 ގެ ނަމުގައި ބިޒްނަސް ސެންޓަރ ކޯޕަރޭޝަން އިން ހުޅުމާލޭގައި ކުރިއަށް ގެންދިޔަ ފެއާ މައުރަޒުގައި އައްޑޫ ސިޓީ ކައުންސިލްގެ ނަމުގައި ބޫތެއް ވަނީ ބައިވެރިވެފައެވެ. އެގޮތުން އައްޑޫ ސިޓީގެ އުފެއްދުންތެރިން ދައްކާލުމާއި

ވަނީ ކާމިޔާބުން އެތަކެތި އުފެއްދުމަށް ބާވަތްތައް ކާބޯތަކެތީގެ ފެށުން ކެޓަގަރީން ވާދަކުރުމުގެ އަދި ވިއްކައިގެންނާއި އެތަކެތި މަޢުރަޖުން ފޮނި ހުނަރުވެރިން ކާބޯތަކެތީގެ ދާއިރާއާއި ތަފާތުކުރުމުގެ ކެޓަގަރީން ވާދަކުރުމުގެ މަޢުރަޖުގައި ހުށަހަޅާފައެވެ. 1 ވަނަ އަދި ސިޓީތަކުން އެއްވަނަ ދެވަނަ ތިންވަނަ އައްޑޫ ސިޓީ ކައުންސިލަށް ވަނީ ލިބިފައެވެ.

ޢީދު ސަލާ 1446

1446 ވަނަ އަހަރުގެ އަޟްޙާ ޢީދު ފާހަގަކުރުމުގެ ގޮތުން އައްޑޫ ސިޓީ އަންހެނުންގެ ތަރައްޤީއަށް މަސައްކަތްކުރާ ކޮމިޓީން ވަނީ އައްޑޫ ސިޓީގެ އަވަށްތަކުގެ އަވަށު ޓޫރިސްޓްބޯޑާއި ގުޅިގެން ކުލަގަދަކޮށް ޢީދު ފާހަގަކޮށްދީފައެވެ. އެގޮތުން މަރާތަ ޢީދު ސަލާ، މަރާތުގެ ޢީދު ހަވީރާ އަދި ޢީދުގެ އުފާވެރިކަމާއި ބޯޓު ރޭސްދުއްވުމުގެ ކޮށެއް، މިދާ ވާދަވެރިވުމުގެ މުބާރާތް، ހުވަދު ޢީދު އުޅާ ބާބަޔަށް، ހިތަދޫ ދުނިޔާވީ ޝޯ އަދި ކާމިޔާބު ބަޖެޓުން 150،000.00 (އެއްލައްކަ ފަންސާސް ހާސް ރުފިޔާ) ވަނީ ޚަރަދު ކުރެވިފައެވެ.

ހިތަދޫ ބޫޓް ކޭމްޕް 2025

އައްޑޫ ސިޓީގެ އަވަށްތަކުގައި ސިލްސިލާކޮށް ބޭއްވުމަށް ކާމިޔާބުން ރާވާފައިވާ ބޫޓް ކޭމްޕުގެ ދެވަނަ ޕްރޮގްރާމް ހިތަދޫގައި ގައި ކުރިއަށް ދެވުނެވެ. މިޕްރޮގްރާމް އަމާޒުވެގެން ދިޔައީ ހިތަދޫ ގެ ރައްޔިތުންނަށެވެ. ޖުމްލަ 58 ގެ ބައިވެރިންވަނީ މިޕްރޮގްރާމްގައި ބައިވެރިވެ ސެޓްފިކެޓް ހާސިލްކޮށްފައެވެ. މިޕްރޮގްރާމް ކުރިއަށް ދިޔައީ 6 މޭ 2025 ން 17 ޖޫން 2025 ގެ ނިޔަލަށެވެ. މިޕްރޮގްރާމްގައި ފިޓްނަސް އެމް.އެން.ޖީ.އޯ ސަލޫން އާރިއަރ، އެން.ސީ.ޑީ އެޗް.ޕީ.އޭ، މޯލްޑިވްސް ޕޮލިސް ސަރވިސް، އެމް.އާރ.ސީ އަދި ބޮޑުއިރާ އަޖާ ސަޕޯޓް ވަނީ އެހީތެރިކަން ސްޕޮންސަރކޮށް ނަގައިދީފައެވެ.

20. ނިންމުން

2025 ވަނަ އަހަރުގެ ފުރަތަމަ ހަމަސްދުވަހު އައްޑޫ ސިޓީ ކައުންސިލް ހިންގި ޚާއްޞަ ކައުންސިލުން ހިންގި ހަރަކާތްތަކުގެ ތަފްސީލީ ރިޕޯޓު ލިޔެ ނިންމުމުގެ ހުރި ތައުފީޤު ދެއްވި ކަމަށްޓަކައި الله ސުބްޙާނަހޫ ވަތަޢާލާ އަށް ޙަމްދުކުރުމާއި ޝުކުރު ދަންނަވަމެވެ. އެއަށްފަހު މި ރިޕޯޓު އެކުލަވައިލުމުގައި ވަރަށް ގިނަ ބޭފުޅުން އިޚްލާޞްތެރިކަމާއެކު މަސައްކަތްކުރެއްވި ހުރިހާ ބޭފުޅުންނަށް ޝުކުރު ދަންނަވަމެވެ. އަދި ހަމައެއާއެކު މި ކައުންސިލުގެ ހަރަކާތްތަކުގައި ވިދިވިދިގެން ކައުންސިލް ހިންގުމުގައި އެހީތެރިވެދެއްވި ހުރިހާ ފަރާތްތަކަށް ވެސް މި ޝުކުރުގައި ޝާމިލުކުރަމެވެ. الله ސުބްޙާނަހޫ ވަތަޢާލާ މި ޤައުމު ދިވެހި ޤައުމަށާއި މި ފަޅުރަށަށާއި އައްޑޫ ސިޓީއަށް ތަރައްޤީއާއި ފަސޭހަތަކާއި ރަހުމަތްތަކާއި ބަރަކާތް ދެއްވުން އެދި މަސައްކަތަށް ތާއަބަދުގެ މިންވަރު ކުރައްވާށިއެވެ. އާމީން !

وصلى الله على محمد وآله و صحبه أجمعين . والحمد لله رب العالمين .

22 މުޙައްރަމް 1447

---

17 ޖުލައި 2025

****

CITY OF ADDU

the finest