އައްޑޫ ސިޓީ ކައުންސިލްގެ އިދާރާ
އައްޑޫ ސިޓީ، ދިވެހިރާއްޖެ

2026 ވަނަ އަހަރުގެ ފުރަތަމަ ހަ މަސް ދުވަހު ކައުންސިލް އަދި އަންހެނުންގެ ތަރައްޤީއަށް މަސައްކަތްކުރާ ކޮމިޓީން ހިންގި ހަރަކާތްތަކުގެ

ތަފްސީލް ރިޕޯޓް

CITY OF ADDU
the finest

ފިހުރިސްތު

މޭޔަރުގެ ބަޔާން 4

ތަޢާރަފު 6

1. ކައުންސިލުގެ ތަސައްވަރު 7

2. ކައުންސިލުގެ މިޝަން 7

އައްޑޫ ސިޓީ ފަސްވަނަ ދައުރުގެ ކައުންސިލް 37

3. ކައުންސިލުގެ އޮނިގަނޑު 12

4. ކައުންސިލުގެ އޮނިގަނޑު 13

5. މުވައްޒަފުން 15

6. މުވައްޒަފުން އެކުލެވިފައިވާގޮތް (ދާއިމީ މުވައްޒަފުން) 15

1. ރަށުގެ ވަނަވަރު 16

2. ކައުންސިލުގެ އިޚްތިޞާޞް ހިނގާ ސަރަހައްދު 17

3. ނަތީޖާ ހާސިލްކުރުމުން މިންވަރު 18

4. ހާސިލްކުރުމުން ނަތީޖާގެ ތަފްސީލު 29

މުވައްޒަފުން ބަދަލުވުން 29

މުވައްޒަފުން ތަމްރީން ކުރުން 29

ކައުންސިލުގެ ހިންގުން އިތުރަށް ހަރުދަނާކޮށް، މަސައްކަތްތަކުގެ ފެންވަރު މަތިކުރުމުގެ މަގުސަދުގައި ކުރިއަށް ގެންދިޔަ ތަޖުރިބާ
ހޯދުމުގެ ދަތުރު 31

ބަޖެޓް އަދި އެކިއެކި ޕްރޮޖެކްޓުތަކާއި ރިޕޯޓްތައް އެކުލަވާލުން 33

ރައްޔިތުންގެ ބައްދަލުވުންތައް ބޭއްވުން 38

ކައުންސިލް އިދާރާގެ އިމާރާތް މަރާމާތުކުރުން 38

މިސްކިތްތައް މަރާމާތުކުރުމާއި ސާފުކޮށް ބެލެހެއްޓުން 39

އާއްމު ތަންތަނާއި ބަނދަރު އަދި މަގުތައް ސާފުތާހިރުކޮށް ބެލެހެއްޓުން 41

މަގު ހުޅުމާއި މަގު މަރާމާތުކޮށް ބެލެހެއްޓުން 43

ކުނިވަރު ކޮށާ ދަނޑުތައް މަރާމާތުކޮށް ބެލެހެއްޓުން 43

ޕާކު، ފިނިމައިޒާން އަދި ސްކޫލުން ބިލްޑިން ފަދަ އާންމު ސަރަހައްދުތައް ތަރައްގީކުރެވޭ މަރާމާތުކޮށް ބެލެހެއްޓުން 45

ހިތަދޫ ސިޓީ ސްކޫލްއަށް ކުރިމަތިވެފައި ބޮޑެތި ތަރައްޤީކުރުމުގެ މަސައްކަތް 47

ދިރި ކަނޑަވަން ދީނުން އަހުލުވެރިކުރުން 54

ޖަނާޒާގެ ކަންކަން އިންތިޒާމްކުރުން 59

ދުވަސްތައް ފާހަގަކުރުން 59

ކުޅިވަރު މުބާރާތްތައް ރާވާ ހިންގުމާއި ކުޅުންތެރިން އުފެއްދުން 66

މުވައްސަސާތަކުން ކުރިއަށް ގެންދާ އިޖުތިމާޢީ ހަރަކާތްތަކާއި ބައިވެރިވުމާއި އެހީތެރިކަން ފޯރުކޮށްދިނުން 67

ޕެސްޓް ކޮންޓްރޯލް ޕްރޮގްރާމް ހިންގުން 69

މަސްވެރިކަން ކުރިއެރުވުން 69

ތަރިކަ ހިމާޔަތްކޮށް ބެލެހެއްޓުން 70

2026 ވަނަ އަހަރުގެ ފުރަތަމަ ހަ މަސްދުވަހުގެ ތެރޭގައި، އަވަށުގެ ރައްޔިތުންނަށް ބޭނުންވާ އާންމު މުނިސިޕަލް ހިދުމަތްތައް
ފޯރުކޮށްދިނުން 71

އިންޓަރނަލް އޮޑިޓިންގ 75

5. ކައުންސިލުން އާމްދަނީ ހޯދުމަށް ހިންގާ ހަރަކާތްތަކާއި ވިޔަފާރި 77

6. ކައުންސިލްގެ ފުރަތަމަ ހަމަހުގައި ހެދި ގޮތުގެ ކޮމިޓީން ކައުންސިލްއަށް ލިބިފައިވާ އާމްދަނީގެ ބަޖެޓް: 77

7. 2026 ވަނަ އަހަރުގެ ފުރަތަމަ ހަމަހުގެ މާލީ ހިސާބުތައް 80

2026 ވަނަ އަހަރަށް ފާސްކޮށްފައިވާ ބަޖެޓުގެ ތަފްސީލް 80

ކައުންސިލްގެ ބަޖެޓް ހަރަދުގެ ތަފްސީލް 81

ދައުލަތުގެ ބަޖެޓް މެނޭޖް (J-GOM) އަދި ކައުންސިލްގެ އާމްދަނީ (J-LCL) އިން ޚަރަދުކުރި އިން ފަންޑުގެ ނިޔަލަތަށް ހިނގި
ހަރަދުގެ ތަފްސީލް - (ކައުންސިލް ސްޓޭޓްމަންޓް އަދި އަމަލީ ޚަރަދުތަކުގެ ހަރަދު) 83

8. މާލީ ޒިންމާދާރުވެރިޔާގެ ބަޔާން 87

9. ކައުންސިލްގެ ބައްދަލުވުންތައް 88

10. ކައުންސިލަށް އައިސްފައިވާ ބަދަލު 127

11. ވަނަ އަހަރުގެ ކައުންސިލުން ޝާއިޢު ކޮށްފައިވާ މުހިންމު ލިޔުންތައް 128

12. އަންހެނުންގެ ތަރައްޤީއަށް މަސައްކަތްކުރާ ކޮމިޓީ 155

އަންހެނުންގެ ތަރައްޤީއަށް މަސައްކަތްކުރާ ކޮމިޓީގެ ތަޢާރުފު 155

އަންހެނުންގެ ތަރައްޤީއަށް މަސައްކަތްކުރާ ކޮމިޓީގެ އަމާޒު 155

ކޮމިޓީގެ މެމްބަރުންގެ މަޢުލޫމާތު 155

ކޮމިޓީއަށް އައިސްފައިވާ ބަދަލުތައް 156

ނަތީޖާ ހާސިލްކުރުމުން މިންވަރު 157

ހިތަދޫ ކުޅަކުދިންގެ ޕާރކް ތަރައްޤީކުރުމުގެ މަސައްކަތް 157

ފޭދޫ އަވަށުގަޑިމަތީޗް މީޔާރ ތަރިއްބަރިޔާއް ހެދުމުގެ މަސައްކަތް 157

ޖުމްބާ ރޫމް ހިތަދޫ ދޫމް ސޯންޖަރ 158

މަރަދޫ ހޮނޭ ބޮގު ކޮޅުގައި ބާރު އެޅުމުގެ މަސައްކަތް 158

މަރަދޫ ހޮނޭ ބޮގަ ދަނޑުގައި ފެންސްޖަހައި، ކޮންޓިނގެ ދޮވްހަދައި އަދި ސިޔޭ ބަދި ހެދުމުގެ މަސައްކަތް 158

ހުޅުދޫ މާދިރި ޕާކް 158

މީދޫ އައްޑޫ ޖިމް 159

އަންހެނުންގެ ދުވަސް ފާހަގަކުރުން 160

ވާހުޅުން 160

ދީނީ ކާއިދާ މުބާރާތް 161

ކޮމިޓީގެ ބައްދަލުވުންތައް 162

13. ނިންމުން 169

މޭޔަރުގެ ބަޔާން

بسم الله الرحمن الرحيم

ނިޢުމަތްތަކުގެ ވެރިވެވޮޑިގެންވާ الله سبحانه وتعالى އަށް ޙަމްދާއި، ޝުކުރު ދަންނަވަމެވެ. ރަޙްމަތުގެ ކަންކުރުމުގައި ގޮތް ނިންމާއިރު މަޝްވަރާކުރުމާއި، އިސްލާމީ ދީނުގެ އުސޫލު އަދުލުވެރިކަމުގެ ބިންގާ ދިއުމަކީ މި އުއްމަތުގެ މާތް ނަބިއްޔާ محمّد صلّى الله عليه وسلّم އަށް ސަލަވާތާއި، ސަލާމް ލެއްވުން އެދި ދުޢާ ދަންނަވަމެވެ. މި ސަލަވާތާއި، ސަލާމުގައި އެ މާތް ނަބިއްޔާގެ އިހުލު އާލުންނާއި، މިހުރި ޞަޙާބީން ޝާމިލުކުރަމެވެ.

މި ރިޕޯޓަކީ ދިވެހިރާއްޖޭގެ އިދާރީ ދާއިރާތައް ލާމަރުކަޒީ އުސޫލުން ހިންގުމާބެހޭ ޤާނޫނު ނަންބަރު 7/2010 ގެ 106 ވަނަ މާއްދާގެ (ހ) ގައި ބަޔާންކޮށްފައިވާ ގޮތުގެމަތިން ތައްޔާރުކުރި 2025 ވަނަ އަހަރުގެ އައްޑޫ ސިޓީ ކައުންސިލުން ހިންގި ހަރަކާތްތަކުގެ ތަފްސީލީ ރިޕޯޓެވެ.

އެހެން އަހަރުތަކާކާވެސް އެއްފަދައިން މިއަހަރުވެސް ކައުންސިލްގެ އެންމެބޮޑު އަމާޒަކީ، އިޤްތިޞާދީގޮތުން ތަރައްޤީވެފައިވާ ކައުންސިލަކަށް އާބާދީއަށް ޚިދުމަތް ފޯރުކޮށްދިނުމާއި ޚިދުމަތް ފަސޭހަކޮށްދީ ހިތްހަމަޖެހޭ ތަނަކަށް ހެދުމެވެ. މިގޮތުން ޓޫރިޒަމް އައްޑޫގެ އިޤްތިޞާދީ ތަރައްޤީގެ މައިގަނޑު ހަރަކާތްތަކުގެ ތެރެއިން، ޓޫރިޒަމް ޒޯންތަކުގައި އިންވެސްޓްކުރުމާއި ވިޔަފާރިތަކުގައި ފުރުޞަތު ހޯދައިދިނުމަށް ދެސްޓިނޭޝަން އިމޭޖް ފަރުމާކޮށް ޒަމާނީ ސިޓީއެއްގެ ބޭނުންތަކަށް ބަދަލުކޮށް ފަހިކޮށް ތައްޔާރުކުރުމަށް ބޭނުންވާ ކަންކަން އެކުލަވާލައިފައިވާ މަސައްކަތްތަކެވެ. ޑެސްޓިނޭޝަން ބްރޭންޑިންގ އާއި އެކު އަޅާފައިވާ ސްކީމްތަކަށް ކުރިއެރުން ގެނެސްދިނުމަށް ކުރާ މަސައްކަތްތައް މިހާރުވެސް ކުރިއަށްދަނީއެވެ. ސަރުކާރާއި ގުޅިގެން އައްޑޫގެ ޑެސްޓިނޭޝަން ޓޫރިޒަމްގައި ޒިޔާރަތްކުރާ ޑެސްޓިނޭޝަން އިމްޕްރޫވްމަންޓްތައް ފުރިހަމަކުރުމަށް ކުރާ މަސައްކަތް ފެށިފައިވަނީ 2026 ވަނަ އަހަރު ނިމޭނެ ގޮތަށް އައްޑޫގެ ޑެސްޓިނޭޝަން ޓޫރިޒަމްގައި 650 އެނދުގެ ޑެސްޓިނޭޝަން އާއި ގެސްޓްހައުސް ހުޅުވިގެންދާނެއެވެ.

އައްޑޫގެ ފަތުރުވެރިކަން އިސްކޮށްލައި ކުރުމުގެ މަސައްކަތުގައި ދިރިއުޅޭ އެންމެ ބޮޑު ފަތުރުވެރިކަމުގެ އެއް ފަހަރު ކުރުމުގައި ތަރައްޤީ ހޯދައިދޭ ކައުންސިލްގެ ފަރާތުން ބައިވެރިވެދެއްވައެވެ. މިފަހަރު ގައި އައްޑޫގައި ޑެސްޓިނޭޝަން ހިންގާ އިސްތިހާރުތައް ބައިވެރިވެދެވިއްޖެއެވެ. މިގޮ އިސްދެން ބޭނުމެއްގައިވެސް ޓޫރިސްޓުންގެ ދާހަގައި ކުރިއަށް ދިޔަ ޗާޓް އިންޓަރނޭޝަނަލް ޓްރެވަލް މާރކެޓް 2025 ގައި އައްޑޫ ސިޓީ ކައުންސިލްގެ ފަރާތުން ވަނީ 05 ފެއަރެއްގެ ބޭނުން ބައިވެރިވެފައެވެ.

ފާއިތުވި ބީޗު ގޭން ހުޅުވުމާއިއެކު ވެއްޔަ ނަރުދަމާ ލުޕުގެ މަސައްކަތާއި ތަރަޤްޤީވި ކުރެވޭނެ ބިނާކުރުމުގެ މަސައްކަތް ކުރިއަށްދަނީ ކައުންސިލްގެ މިނިސްޓްރީއާއި މަޝްވަރާ ކުރިއަށްގެންދެވޭ. މިއާއިއެކު ބީން ދޫކުރުމުގެ އިތުރުން ދަރަޖަ ފުރިކާމި މަސައްކަތް ހިފެހެއްޓުމަށް

ޕްރޮޖެކްޓް ގެ މަސައްކަތް ހިންގުމަށް ދޫކުރުވިލާވާ ބިންތަކުން މިހާރުވެސް ބޭނުން ނަގާ، ރައްޔިތުންނަށް ލިބޭނެ ގެއްލުމުގެ ކައުންސިލްގެ މަޝްވަރާކުރުމަށް ބިންތައް ދޫކުރުމަށް ހުރިހާވާ އުސޫލު ހަރުދަނާކުރުމުގެ މިކަންކުރަން ބޭނުންވާ އިތުރު ބިންތައް ދޫކުރުމުގެ މަސައްކަތް ފަށާފައިވެއެވެ.

ރައްޔިތުންނަށް ރައްކާތެރި އަމާންވެށްޓެއް ގާއިމުކުރުމަށް ދިވެހި ފުލުހުންގެ ހިދުމަތް ކަރުދާހެއް މަސައްކަތްތަކުގައި އ މުއައްސަސާއަށް އެހީތެރިކަމާއި އެއްބާރުލުން ކައުންސިލުން ވަނީ ފޯރުކޮށްދީފައެވެ. ހަމައެއާއެކު ޒުލްމު ހުއްޓުވި އެއްބާރު ކަންކަމުގައި ކައުންސިލުން އެއްބާރުލުންތަކުގެ އެއްބާރުލުން ފޯރުކޮށްދެމުންގޮސްފައިވެއެވެ.

ކައުންސިލުން އެކުލަވާލި މަސައްކަތު ތަރުތީބުގައި އެއްގޮތަށް ކަންކަން ހިންގާފައިވެއެވެ. ރައްޔިތުންގެ ޞިއްޙަތުގައި ދީނީ ހޭލުންތެރިކަން އިތުރުކުރުމުގެ މަސައްކަތުގައި ހަރުގެ ބަންދުތަކާއި ޓިއުޝަންތަކުގެ ދަރުސް ބާއްވާފައިވެއެވެ. އިޖްތިމާޢީ ދުވަސްތަކުގައި ބިނާކުރަނިވި ޚިދުމަތްތަކުގެ މަސައްކަތް ކުރިއަށް ގެންދެވުނު ރައްޔިތުންގެ ފާހަގަކުރުމުގެ ރިޔާސަތުގައި މުބާރާތްތަކެއް ބާއްވާފައިވެއެވެ. މުޅިއައްޑޫގެ ހުނަރާއި ޒަލީލުތަކުން އިތުރުކުރުމަށް ތަފާތު ތަމްރީން ޕްރޮގްރާމްތައް ހިންގިފައިވެއެވެ. ދިރިއުޅުމާއި ރުފިޔާއި އަދި ދިރުމަށް އެކިއެކި ހަރަކާތްތަކާއި، ޚާއްޞަކޮށް ފިނިފެންމާޅަށް ހުރި އުޅަނދުފަހަރު އިތުރު ހިތްގައިމުކަން ގެންނަވާފައިވެއެވެ.

ރައްޔިތުންގެ ދުނިޔައި އާންމު އިޖުތިމާއީ ގުޅުން ބަދަހިކުރުމުގެ މަސައްކަތުގައި ކުންފުނި އަހަރެއްގެ ބޭނުމަށް ހުރި ކުލަވަރުކުރަން ފާހަގަކުރުމަށް ނިންމާފައިވާ އެއްގޮތަށް މިއަހަރުގެ ބޭއިދުވަސް އައްޑޫސިޓީގެ ހުރިހާ އަވަށެއްގައި ވަރަށް ކުލަވަރުކުރަން ފާހަގަކޮށްފައިވެއެވެ. މިދުވަސް ފާހަގަކުރުމުގެ އިވެންޓް ހެއްސަ މުނާސަބަތުގައި ދުވަސްތަކަށް ރައްޔިތުންނާއި އެކުއެކު މުއައްސަސާތަކާއި އަމިއްލަ ޖަމްޢިއްޔާތަކުގެ ބައިވެރިވުމާއި އެހީތެރިކަމާއެކު ކުލަވަރުކުރަން ފާހަގަކޮށްފައިވެއެވެ.

އަހަރަކުގެ ދިރާސާތަކުގެ ދުއާ އަކީ އައްޑޫސިޓީ އަށް އަރަނީފައެ ވީ މާތްވާއަށް މާތްالله މިންވަރުކޮށްދެއްވާށިވެ. މިއުއްމީދު އެންމެހާ ކަންކަން ހިންގުމަށް ދީއެކު އެންމެހާ ފަރާތްތަކަން ގައުމަށް މަސްއޫލިއްޔަތު، ތާއީދާއި މަޝްވަރާ ދިނުއި، އަމާންކަމާ ޝުކުރުވެރިކަން ދަންނަވައި، ދިވެހިރާއްޖެ ހަމަތަކާއި އަސާސީތަކުގެ މަތީގައި އިދާރީ ދެމިހުރެގެން ހިންގުމުގެ ކަންކަން ރޫހުފުލުގެ ހެޔޮ ތައުފީގު މިންވަރުކުރައްވާށިވެ. އާމީން.

01 ޝަޢުބާން 1447

20 ޖަނަވަރީ 2026

އަލީ ނިޒާރު

މޭޔަރު

ތަޢާރުފު

މި ރިޕޯޓަކީ ދިވެހިރާއްޖޭގެ އިދާރީ ދާއިރާތައް ލާމަރުކަޒީ އުސޫލުން ހިންގުމާބެހޭ ޤާނޫނު ނަންބަރު 7/2010 ގެ 106 ވަނަ މާއްދާގެ (ނ) ގައި ބާރުއަޅާފައިވާ ގޮތުގެމަތިން ޖުލައިން 2026 ވަނަ އަހަރުގެ ފުރަތަމަ ހަމަސްދުވަހު އައްޑޫ ސިޓީ ކައުންސިލުން ހިންގި ހަރަކާތްތަކުގެ ތަފްސީލީ ރިޕޯޓެވެ.

މި ރިޕޯޓަކީ ކައުންސިލުން ގެންގުޅޭ ތަސައްވުރާއި، ކަނޑައަޅާފައިވާ މަޤްޞަދުތަކުގެ އިތުރުން، އިދާރީ އޮނިގަނޑު ރޭވިފައިވާ ގޮތް ބަޔާންކޮށްދޭ ރިޕޯޓެކެވެ. މީގެ އިތުރުން، ކަނޑައެޅިފައިވާ ލަނޑުދަނޑިތައް ޙާސިލުކުރުމަށްޓަކައި ކުރިއަށް ގެންދިޔަ މަސައްކަތްތަކާއި، ހާސިލުކުރެވުނު ކާމިޔާބީތަކުގެ ތަފްސީލުތަކެއް ވެސް މި ރިޕޯޓުގައި ހިމަނާފައިވާނެއެވެ.

މީގެ އިތުރުން، ކައުންސިލަށް އާމްދަނީ ހޯދުމަށް ކުރެވުނު މަސައްކަތްތަކާއި ވިޔަފާރިތަކުގެ ތަފްސީލު މި ރިޕޯޓުގައި ހިމެނެއެވެ. ހަމައެއާއެކު، އެ މުއްދަތުގެ މާލީ ބަޔާންތަކާއި، ބޭއްވުނު ބައްދަލުވުންތަކުގެ އިތުރުން އަންހެނުންގެ ތަރައްޤީއަށް މަސައްކަތްކުރާ ކޮމިޓީ އިން ކުރިއަށް ގެންދިޔަ ހަރަކާތްތަކުގެ ތަފްސީލުވެސް މި ރިޕޯޓުގައި ބަޔާންކޮށްފައިވާނެއެވެ.

1. ކައުންސިލްގެ ތަޢާރުފު

ސަސްޓެއިނަބަލް އައްޑޫސިޓީ. އުފެއްދުންތެރި، ފަންވަތްފުރި، ދިރިއުޅެން ހިތްގައިމު ސިޓީ އެކެވެ.

2. ކައުންސިލްގެ މިޝަން

އައްޑޫސިޓީއަކީ ތަޢުލީމީ، މަސައްކަތްތެރި، އަދި އީޖާދީ ފިކުރުގެ މީހުން ދިރިއުޅޭ، ދިރިއުޅުމަށް އެންމެ ފުރިހަމަ ސިޓީއަކަށް ހެދުމެވެ.

އައްޑޫސިޓީގެ ހަތަރުވަނަ ދައުރުގެ ކައުންސިލް

ޢަލީ ނިޒާރު
މޭޔަރ

މުޙައްމަދު ޝުޖާއު
ޑެޕިއުޓީ މޭޔަރ
ހިތަދޫ ދެކުނު ދާއިރާ

އަޙްމަދު ސަޢީދު
ކައުންސިލަރ
ހިތަދޫ މޫދުކުޅު ދާއިރާ

އިބްރާހީމް ޝިނާޒް
ކައުންސިލަރ
ހިތަދޫ ކާރުވަޑު ދާއިރާ

ޙުސައިން ޒަރީރު
ކައުންސިލަރ
ހިތަދޫ ރަސްގެދަރަ ދާއިރާ

މަރިޔަމް ސަޢީދާ
ކައުންސިލަރ
ހިތަދޫ ބޯދުމަތި ދާއިރާ

ޑރ. އާމިނަތު އަފްރާ ރަޝީދު
ކައުންސިލަރ
ހިތަދޫ މާގަނޑު ދާއިރާ

އަޙްމަދު ނާދިރު
ކައުންސިލަރ
މަރަދޫ ދާއިރާ

ޙާލިދާ މުޙައްމަދު
ކައުންސިލަރ
މަރަދޫފޭދޫ ދާއިރާ

އާމިނަތު ސަފްވާ
ކައުންސިލަރ
ފޭދޫ މަގުއްދު ދާއިރާ

މުޙައްމަދު ފައިސަލް
ކައުންސިލަރ
ފޭދޫ މާދެލަ ދާއިރާ

ޙުސައިން ފައިޒުއްރަޙްމާން
ކައުންސިލަރ
ހުޅުދޫ ދާއިރާ

އާމިނަތު ސާލިހާ
ކައުންސިލަރ
މީދޫ ދާއިރާ

ކައުންސިލަށް އައިސްފައިވާ ބަދަލު

އައްޑޫ ސިޓީ ކައުންސިލްގެ އިހުތިސާސުން ހުޅުދޫ އަދި މީދޫ ވަކިކުރާ ގުދު ރައްޔިތުންގެ ނެގުން ވޯޓަށް ފަހު، ރައީސުލްޖުމްހޫރިއްޔާ ވަނީ އެ ދެ ރަށަކީ ވަކި ރަށު ކައުންސިލެއް ކަމަށް ގެޒެޓުކޮށް ކަނޑައަޅުއްވާފައެވެ. މި ނިންމުމުގެ ސަބަބުން، ހުޅުދޫ އާއި މީދޫ މިހާރު ހިމެނޭ އައްޑޫ ސިޓީ ކައުންސިލްގެ ބާރުގެ ދަށުން އުނިކުރެވި ވަކި އިދާރީ ދާއިރާއެއްގެ ގޮތުގައެވެ.

އައްޑޫސިޓީ ކައުންސިލްގެ 4 ވަނަ ދައުރު ނިމި ފަސްވަނަ ދައުރުގެ ކައުންސިލަށް އިންތިޚާބުވީ ޖުމްލަ އަދި ކައުންސިލަރުންގެ ހުވާކުރުމުގެ ރަސްމިއްޔާތު ވަނީ 17 މާ 2026 ގައި ބާއްވާފައެވެ.

އައްޑޫ ސިޓީގެ ފަސް ވަނަ ދައުރުގެ ކައުންސިލް

ޢަލީ ނިޒާރު
މޭޔަރ

މުޙައްމަދު ޝުޖާޢު
ޑެޕިއުޓީ މޭޔަރ
ހިތަދޫ މެދުވަރު ދާއިރާ

އަޙްމަދު ނަޒީރު
ކައުންސިލަރ
ހިތަދޫ މޫފޮކެ ދާއިރާ

އިބްރާހިމް ޝިފާޒް
ކައުންސިލަރ
ހިތަދޫ ކޮޅުވަރު ދާއިރާ

ހުސައިން ޒަރީރު
ކައުންސިލަރ
ހިތަދޫ ރަސްގެދަރަ ދާއިރާ

މަރްޔަމް ސަޢީދާ
ކައުންސިލަރ
ހިތަދޫ ބޮޑުމަތި ދާއިރާ

ޑރ. އާމިނަތު އަފްރާ ރަޝީދު
ކައުންސިލަރ
ހިތަދޫ މާގަސްދު ދާއިރާ

ނުސްބަހާ ރަޝީދު
ކައުންސިލަރ
މަރަދޫ ދާއިރާ

އަޒީލް މުޙައްމަދު
ކައުންސިލަރ
މަރަދޫފޭދޫ ދާއިރާ

އާއިޝަތު ޒަހާ އަލީ
ކައުންސިލަރ
ފޭދޫ މަގުއްދު ދާއިރާ

އިސްމާއީލް ސަޢީދު
ކައުންސިލަރ
ފޭދޫ މާދޮލަ ދާއިރާ

ލާމަރުކަޒީ ޤާނޫނުގައި ބަޔާންކޮށްފައިވާ ފަދައިން ކައުންސިލަރުންގެ މަސްއޫލިއްޔަތަކީ ވެފައިވާ އައްޑޫސިޓީގެ ރައްޔިތުންގެ ކަންކަން، ދިރިއުޅުމީ، އަދި ޖަވާބުދާރީވަނިވި އުސޫލަކުން ރައްޔިތުން އަމިއްލައަށް ނިންމުމަށް މަގު ފަހިކޮށްދީ އިޤްތިޞާދީ ގޮތުންނާއި، އިޖުތިމާއީ ގޮތުން އަދި ސަގާފީ ގޮތުން، ސިޓީގައި ދިރިއުޅޭ ރައްޔިތުންގެ ދިރިއުޅުމުގެ ފެންވަރު މަތިކޮށްދީ، ރައްޔިތުން ބާރުވެރި ކުރުވައި، ރައްޔިތުންނާއި އެކުގައި ގުޅިގެން ފުޅާދާއިރާއެއްގައި ހިދުމަތްތެރިވުމަށް މަގު ފަހިކޮށްދީ، ސިޓީގެ އަވަށްތަކުގައި އަމާން ވެއްޓެއް ޤާއިމުކުރުމަށް މަސައްކަތްކުރުމެވެ.

އައްޑޫ ސިޓީ ކައުންސިލްގެ އިދާރާއިން ޚިދުމަތްތައް ހިންގުމުގެ ފެންވަރު މަތިކުރުމާއި އައްޑޫސިޓީގެ ތަރައްޤީގެ ސްޓްރެޓެޖީ ހަރުދަނާކޮށް ތަރައްޤީއަށް ކުރާ ކަންކުރުމުގައި ކައުންސިލްގެ ދައުރު އިތުރު ކުރުމުގެ މަޤްސަދުގައި އައްޑޫ ޑިވެލޮޕްމަންޓް ޕްލޭނިންގައި ހިމެނޭކަންކަން ކުރުމަށް ކައުންސިލަރުންގެ ދެމެދުގައި މަސައްކަތް ތިރީގައިވާގޮތަށް ކަނޑައަޅުއްވާފައިވެއެވެ.

1. މޭޔަރ އަލީ ނިޒާރު – ކައުންސިލްގެ އެންމެހައި ކަންކަން ވިލަރެސްކޮށް ބެލެހެއްޓުން
2. ޑެޕިއުޓީ މޭޔަރ މުހައްމަދު ޝުޖާއު – ކައުންސިލްގެ ހުރިހާ މަސައްކަތް ވިލަރެސްކޮށް ބެލެހެއްޓުމާއި ޕްރޮކިއުމަންޓް އަދި ފިޒިކަލް ޕްލޭނިންގެ މަސައްކަތްތައް ވިލަރެސްކޮށް ބެލެހެއްޓުން
3. ކައުންސިލަރ އަޙްމަދު ނަޒީރު – ހިތަދޫ އަވަށު އޮފީހުގެ މުނިސިޕަލް ސަރވިސް ގެ މަސައްކަތްތައް ވިލަރެސްކޮށް ބެލެހެއްޓުން
4. ކައުންސިލަރ އިބްރާހީމް ޝިނާޒް –ހިތަދޫ އަވަށު އޮފީހުގެ ޓޫރިޒަމް، ޓްރާންސްޕޯޓް އެންޑް ސޯޝަލް ހައުސިންގެ މަސައްކަތްތައް ވިލަރެސްކޮށް ބެލެހެއްޓުން
5. ކައުންސިލަރ މަރްޔަމް ސަޢީދާ – ސޯޝަލް ސަރވިސް އެންޑް އެންވަޔަރަމަންޓްގެ މަސައްކަތްތައް ވިލަރެސްކޮށް ބެލެހެއްޓުން
6. ކައުންސިލަރ ހުސައިން ޒަރީރު – ޕްރޮޖެކްޓްސްގެ މަސައްކަތްތައް ވިލަރެސްކޮށް ބެލެހެއްޓުން
7. ކައުންސިލަރ ޑރ. އާމިނަތު އަދުރާ ރަޝީދު – ކައުންސިލް އިދާރާގެ ކޯޕަރޭޓް ސަރވިސްގެ މަސައްކަތްތައް ވިލަރެސްކޮށް ބެލެހެއްޓުން
8. ކައުންސިލަރ ނުޞްރަތު ރަޝީދު – މަރަދޫ އަވަށު އޮފީހުގެ އެންމެހައި ކަންކަން ވިލަރެސްކޮށް ބެލެހެއްޓުން
9. ކައުންސިލަރ އަޒީލް މުޙައްމަދު – މަރަދޫފޭދޫ އަވަށު އޮފީހުގެ އެންމެހައި ކަންކަން ވިލަރެސްކޮށް ބެލެހެއްޓުން
10. ކައުންސިލަރ އާއިޝަތު ޒަހާ އަލީ– ފޭދޫ އަވަށު އޮފީހުގެ ކޯޕަރޭޓް ސަރވިސް، އަދި ސޯޝަލް ސަރވިސް އެންޑް އެންވަޔަރަމަންޓް އެންމެހައި ކަންކަން ވިލަރެސްކޮށް ބެލެހެއްޓުން
11. ކައުންސިލަރ އިސްމާއީލް ސަޢީދު – ފޭދޫ އަވަށު އޮފީހުގެ ޓޫރިޒަމް، ޓްރާންސްޕޯޓް އެންޑް ސޯޝަލް ހައުސިންގ، މުނިސިޕަލް އަދި ޕްރޮޖެކްޓްސް އެންމެހައި ކަންކަން ވިލަރެސްކޮށް ބެލެހެއްޓުން

3. ކައުންސިލްގެ އޮނިގަނޑު

އައްޑޫ ސިޓީ ކައުންސިލް އިދާރާގެ އޮނިގަނޑު އެކުލަވާލެވިފައިވަނީ މޭޔަރު އަދި ކައުންސިލް މެމްބަރުންނާއި އަންހެނުންގެ ތަރައްޤީއަށް މަސައްކަތްކުރާ ކޮމިޓީގެ ދަށުން ސެކްރެޓަރީ ޖެނެރަލް (އެސް.ޖީ) އިދާރީ ހިންގުމުގެ އެންމެހާ ކަންކަން ބަލަހައްޓާ ގޮތަށެވެ. އެސް.ޖީގެ ދަށުން މަސައްކަތްކުރުމަށް ބަހާލެވިފައިވަނީ 12 ސެކްޝަނަކަށެވެ. އޭގެ ތެރޭގައި ހިމެނޭ އެޑްމިނިސްޓްރޭޝަން އެންޑް އިންފޮމޭޝަން ޓެކްނޮލޮޖީ ، ހިއުމަން ރިސޯސް އެންޑް ފައިނޭންސް ޑިޕާޓްމަންޓް، މީޑިއާ އެންޑް ޕީއާރ، ޕްލޭނިންގ އެންޑް ކޮމްޕްލައިންސް، ސޯޝަލް އެންވަޔަރަމަންޓް އެންޑް ހައުސިންގ، ޕްރޮކިއުމަންޓް ސާރވިސް، ހިތަދޫ އޮފީސް، މަރަދޫ އޮފީސް، މަރަދޫފޭދޫ އޮފީސް، ފޭދޫ އޮފީސް، ހުޅުދޫ އޮފީސް އަދި މީދޫ އޮފީސް އެވެ. މި ސެކްޝަންތަކުގެ ދަށުން އެކިއެކި ޔުނިޓްތަކަށް މަސައްކަތް ބަހާލެވިފައިވެއެވެ.

ކައުންސިލްގެ އިޚުތިޔާރު އަދި ބަދަލާއި ގުޅިގެން ކައުންސިލްގެ އައު އޮނިގަނޑު ހެދުމުގެ މަސައްކަތް ދަނީ ކުރަމުންނެވެ.

4. ކައުންސިލްގެ އޮނިގަނޑު

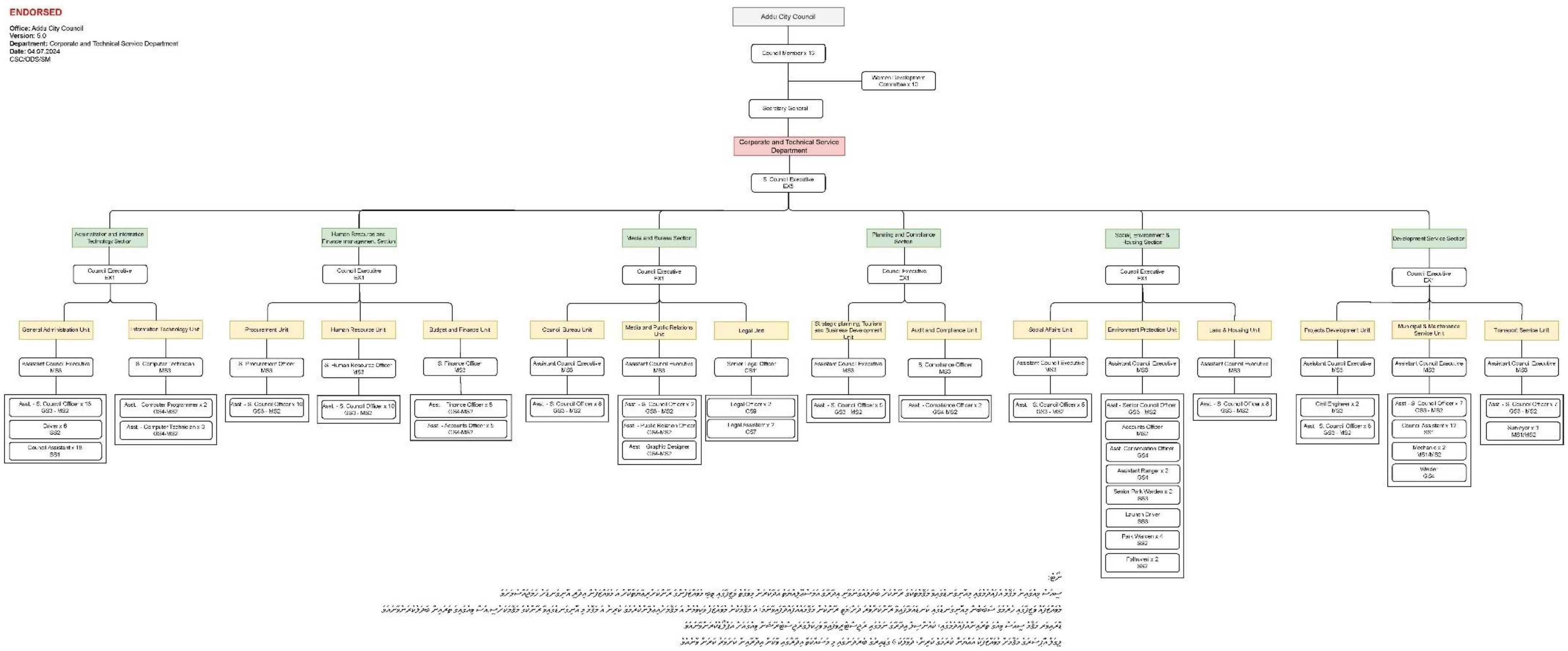

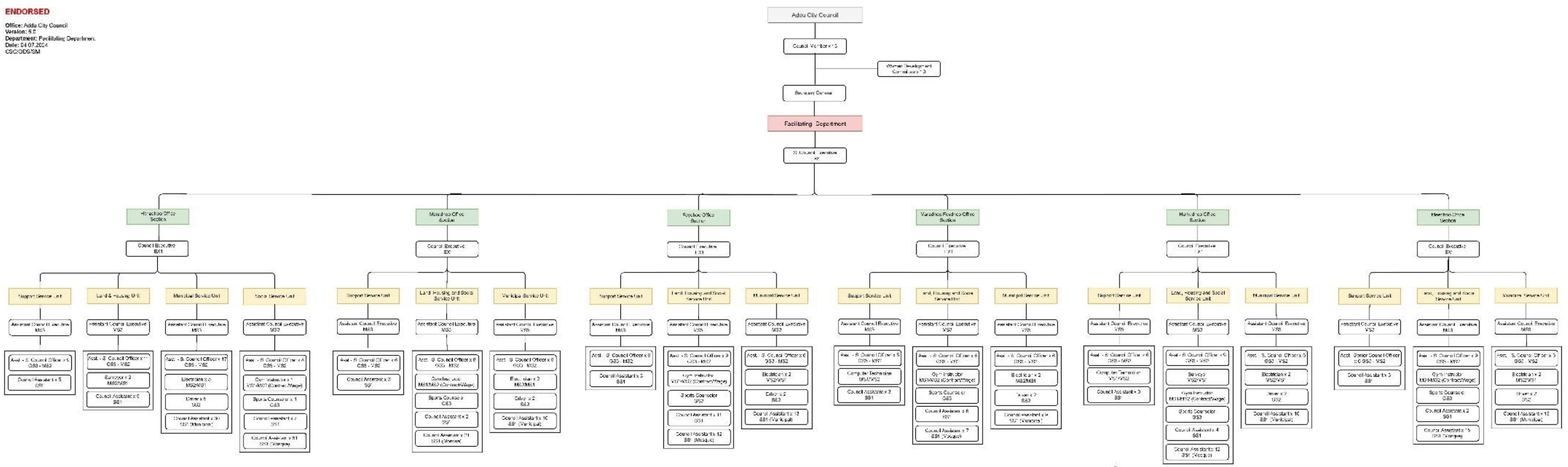
ENDORSED
Office: Addu City Council
Version: 5.0
Department: Facilitating Department
Date: 04.07.2024
CSC/ODS/SM
Addu City Council
Facilitating Department

5. މުވައްޒަފުން

2026ވަނަ އަހަރުގެ ފުރަތަމަ ހަ މަސް ނިމުނުއިރު، މި އިދާރާގެ ވަޒީފާތަކުގައި ޖުމްލަ 390 މުވައްޒަފުން ތިބެ މަސައްކަތް ކުރަމުންނެވެ. މީގެ ތެރޭގައި ހިމެނޭ 282 ޓީޗަރު މުވައްޒަފުންނާއި 108 ނޮންޓީޗިންގ މުވައްޒަފުންނެވެ. މީގެ ތެރޭގައި ދާއިމީ މުވައްޒަފުންގެ ގޮތުގައި ނެގިފައިވާ 10 ބަދަލީ މުވައްޒަފުން ހިމެނެއެވެ.

މި މުއްދަތުގެ ތަފާސްހިސާބުތަކަށް ބަލާއިރު، 03 މުވައްޒަފަކު ވަޒީފާއިން ރިޓަޔަރ ކުރެވިފައިވާއިރު، 06 މުވައްޒަފަކު ވަކި އަމިއްލައަށް ވަޒީފާއިން ވަކިވެފައެވެ. މީގެ އިތުރުން، މުވައްޒަފުންގެ އަޚްލާޤީ މިންގަނޑު އާންމުކޮށްދެއްވުމުގައި ހުރި ތަރަހަމު ފެންވަރު ބަދަލުވެއެވެ.

6. މުވައްޒަފުން ޑިވެލޮޕްމަންޓް (ޓީޗަރު މުވައްޒަފުން)

2026 ވަނަ އަހަރުގެ ފުރަތަމަ ހަމަސް ނިމުނު އިރު އައްޑޫ ސިޓީ ކައުންސިލްގެ ޕްރީސްކޫލްތަކާއި ސްކޫލްތަކުގެ ދަރަޖަތަކަށް ބަލާއިރު މިއިދާރާގައި މަސައްކަތްކުރަމުން އައި 282 ޓީޗަރު މުވައްޒަފުންގެ ގްރޭޑް ޑިވެލޮޕްމަންޓް ތިރީގައި މިވަނީއެވެ.

މުވައްޒަފުންގެ ގްރޭޑް ޑިވެލޮޕްމަންޓް	ސްޓެޕް	އަދަދު
ޕަބްލިކް ސަރވިސް ގްރޭޑް 17	ސްޓެޕް 1	1
ޕަބްލިކް ސަރވިސް ގްރޭޑް 9	ސްޓެޕް 1	9
ޕަބްލިކް ސަރވިސް ގްރޭޑް 8	ސްޓެޕް 1	21
ޕަބްލިކް ސަރވިސް ގްރޭޑް 7	ސްޓެޕް 1	16
ޕަބްލިކް ސަރވިސް ގްރޭޑް 5	ސްޓެޕް 1	32
ޕަބްލިކް ސަރވިސް ގްރޭޑް 4	ސްޓެޕް 1	87
ޕަބްލިކް ސަރވިސް ގްރޭޑް 3	ސްޓެޕް 1	15
ޕަބްލިކް ސަރވިސް ގްރޭޑް 1	ސްޓެޕް 1	101
ޖުމްލަ		**282**

7. ރަށުގެ ވަނަވަރު

އައްޑޫ ސިޓީގައި އާބާދުވެ މީހުން ދިރިއުޅޭ 6 އަވަށް ކަމުގައިވާ ހިތަދޫ، މަރަދޫ، މަރަދޫފޭދޫ، ފޭދޫ، ހުޅުދޫ އަދި މީދޫ ހިމެނޭއިރު ސިޓީއާ ރަށްރަށުގެ ގުޅުމަކީ ކޯޒްވޭއެއްގައިވާ ގޮތުގައި އިތުރު ފުޅާކޮށްފައިވާ ހިމެނެއެވެ. ނަމަވެސް ފޭދޫނަކީ އަދި ބަނދަރާއި އެކު އައްޑޫ ސިޓީ ކައުންސިލުގެ އިދާރީ ޕަބްލިކް ބިން އަދި މީދޫ ވަނީ އެކަނިވެފައެވެ.

ފުރަތަމަ ގޮތެއްގައި ސަރުކާރު ގޮތުން މުއައްސަސާ ތަރިކައެއް ލިބިފައިވާ މިސިޓީ އަދި އަހަރެން ހިތަދޫގެ ފަރުބަދު ލޮނު، ހިތަދޫ އުޅޭލިނި ރައްޔިތުން ދިރިއުޅެމުންދާ ތަނެކެވެ. އައްޑޫސިޓީގެ ޖުމުލަ އާބާދީގައި ހިމެނޭ 14,154 އަންހެނުންނާއި 14,759 ފިރިހެނުންނާއެކު ޖުމުލަ 28,913 މީހުންނެވެ. މީގެތެރެއިން 18 އަހަރުން ދަށުގެ 6,965 ކުދިންނާއި 65 އަހަރުންމަތީގެ 2,294 މީހުންނާއި 18 އަހަރާއި 64 ދެމެދުގެ 19,654 މީހުން ހިމެނެއެވެ.

ރަށް	އަންހެން	ފިރިހެން	ޖުމުލަ
ހިތަދޫ	8,336	8,794	17,130
މަރަދޫ	1,937	2,002	3,939
މަރަދޫފޭދޫ	978	985	1,963
ފޭދޫ	2,903	2,978	5,881
ޖުމުލަ	**14,154**	**14,759**	**28,913**
އާބާދީގެ އުމުރުފުރާތައް ބެހިފައިވާ ގޮތް			
18 އަހަރުން ދަށް	3,373	3,592	6,965
18 އަހަރާއި 65 އަހަރާއި ދެމެދު	9,643	10,011	19,654
65 އަހަރުން މަތި	1,138	1,156	2,294

8. ކައުންސިލްގެ އިޚްތިޔާރު ހިނގާ ސަރަހައްދު

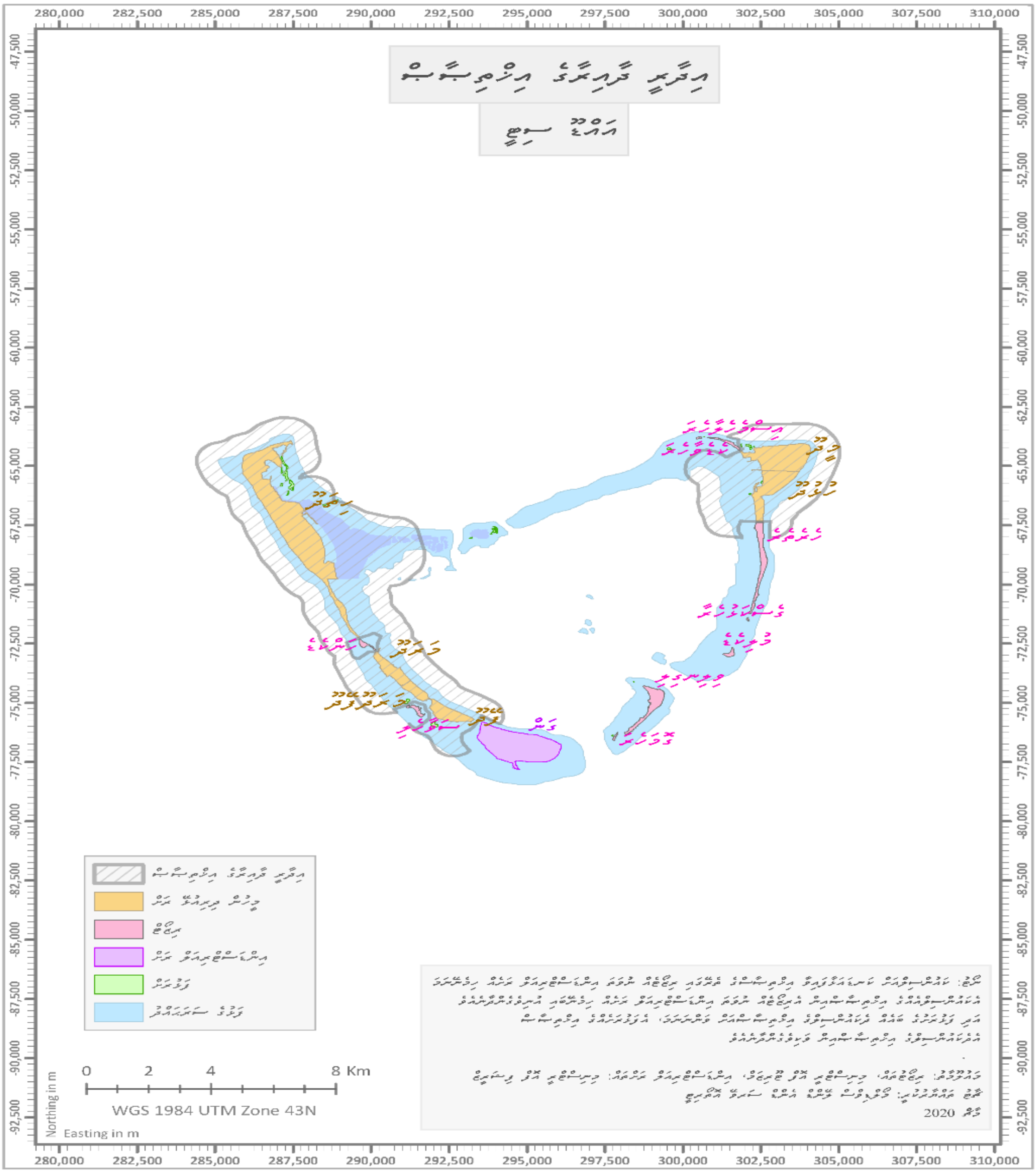

ނޯޓް: މިޗާޓުގައި ހުޅުދޫ އަދި މީދޫ ހިމެނިފައިވީ ނަމަވެސް 17 މާ 2026 އިން ފެށިގެން އައްޑޫ ހުޅުދޫ ކައުންސިލާއި، އައްޑޫ މީދޫ ކައުންސިލް ވަކި އިދާރީ ދާއިރާތަކުގެ ގޮތުގައި ކަނޑައެޅިފައިވުމާއި އެކު އައްޑޫސިޓީ ކައުންސިލްގެ އިޚްތިޔާރުގެ ދާއިރާއިން އެދެ ރަށް މިހާރު ވަކި ކުރެވިފައެވެ.

9. ނަތީޖާ ހާސިލްކުރެވުން މިންވަރު

2026 ވަނަ އަހަރުގެ ފުރަތަމަ ހަމަސްދުވަހު މަސައްކަތު ތާވަލުގައި ހިމެނިފައިވާ ހަރަކާތްތަކުގެ ނަތީޖާ ހާސިލްވި މިންވަރު

#	ހިންގުމަށް ރާވާފައިވާ ހަރަކާތްތައް	ނަތީޖާ ހާސިލްކުރެވުން މިންވަރު Q1	ނަތީޖާ ހާސިލްކުރެވުން މިންވަރު Q2	ނަތީޖާ ހާސިލްކުރެވު ނު މިންވަރު
މުވައްޒަފުންނާއި ގުޅޭ އެކިއެކި އިދާރީ މަސައްކަތްތައް ކުރުން				
އެކޯ. އާދަ	މުވައްޒަފުންގެ އުނިކަން ހަމަޖެއްސުން	✓	✓	100%
އެކޯ. އާދަ	ސްޓާފް ކާޑު ހެދުމަށް	✓	✓	100%
އެކޯ. އާދަ	މުނިސިޕަލް ޕޫލް އެކުލަވާލުން	✓	✓	50%
މުވައްޒަފުން ތަމްރީން ކުރުން				
އެކޯ. އާދަ	މާލީ ބަޔާން ތައްޔާރުކުރުމާބެހޭ ތަމްރީން	✓	✓	100%
އެކޯ. އާދަ	ކެޕޭސިޓީ ބިލްޑިންގެ އެން ނޭޝަނަލް ޕްލޭނިންގ ގެ ސަސްޓެއިނަބިލިޓީ ޑިސްކްލޯޝަރ ރިސްކް ރިޕޯޓިންގ، ކްލައިމެޓް ޗޭންޖް އެޑެޕްޓޭޝަން އެންޑް މިޓިގޭޝަން ފޯކަސްޑް	✓	✓	100%
އެކޯ. އާދަ	ޕްރޮކިއުމަންޓް މެނޭޖްމަންޓް	✓	✓	100%
އެކޯ. އާދަ	ބަޖެޓިންގެ އަދި ބަޖެޓިންގަރެސް	✓	✓	100%
އެކޯ. އާދަ	ބަޖެޓިންގެ ޕްރޮގްރާމް އިން މެނޭޖްމަންޓް ޕްލެޓްފޯމް	✓	✓	100%
އެކޯ. އާދަ	ސާރވިސް އެކްސެލެންސް ޕްރޮގްރާމް	✓	✓	20%
އެކޯ. އާދަ	އިތުބާރު ތަމްރީން ޕްރޮގްރާމް	✓	✓	20%
އެކޯ. އާދަ	އެސެސްމަންޓް ސްކިލްސް ފޯރ ސަޕޯޓް ސްޓާފް ތަމްރީން ޕްރޮގްރާމް	✓	✓	40%
އެކޯ. އާދަ	އޮރިއެންޓޭޝަން އަދި އިންޑަކްޝަން ތަމްރީން ޕްރޮގްރާމް - ބެޗް 1	✓	✓	100%
އެކޯ. އާދަ	އެޗްބީ ފޮލިޝް ތަމްރީން ޕްރޮގްރާމް	✓	✓	40%

ޝަރީކަރު ފަރާތް	މުވައްޒަފުންގެ ތަމްރީންތަކާއި ތަޢުރީފާ ދަތުރުތަކަށް	✓	✓	100%
އިދާރީ ހިންގުން				
ބިއުރޯ	ކައުންސިލަރުންގެ އަލު ދައުރުގެ ހުވާ ކުރުމުގެ ރަސްމިއްޔާތު	✓	✓	100%
ޝަރީކަރު ފަރާތް	އައްޑޫ ޝަރީކަރު ފަރާތުގެ ބަޖެޓް އަދި ބައިސްކަލްތަކަށް ދޫބީން ގެއިންބަލަންސް މަހުން މަހަށް ކުރުމަށް ކޮންޓްރެކްޓް އުސޫލުން ބަޔަކާއި ހަވާލުކުރުމަށް	✓	✓	25%
ޕްރޮޖެކްޓްބޭސް/ އެޑްމިން	ކާސްޓިންގ ހާރޑް ގެ ވޯކްޝޮޕްބައިގައި ކަރަންޓްލައި ދިއުމުގައި ބޭނުންވާ ތަކެތި ގަތުން	✓	✓	16%
ޕްރޮޖެކްޓްބޭސް / އެޑްމިން	ކާސްޓިންގ ހާރޑް ސެކިއުރިޓީ ބެކަޕްކުރުމުގެ މަސައްކަތް	✓	✓	100%
ކައުންސިލް އިދާރާގެ އިމާރާތް މަރާމާތުކުރުން				
އެޑްމިން	ފާޚާނާއާއި ފެނާއި ބޯޓް ސިސްޓަމް މަރާމާތުކުރުން	✓	✓	50%
ޝަރީކަރު ފަރާތް	ވިޔަފާރި ޝެޑް އެޅުމަށް	✓	✓	90%
ޕްރޮޖެކްޓްބޭސް	ޝަރީކަރު ފަރާތުގައި ވިޔަފާރި ޝެޑެއް ހެދުމުގެ މަސައްކަތް (ވެރިއޭޝަން މަސައްކަތާއި އެކު)	✓	✓	95%
ޕްރޮޖެކްޓްބޭސް	ހިތަދޫ އަވަށް އޮފީސް މަރާމާތުކުރުމުގެ މަސައްކަތް	✓	✓	85%
ޕްރޮޖެކްޓްބޭސް	މަރަދޫ އަވަށް އޮފީސް އިމާރާތުގެ ބައުންޑްރީވޯލްގައި ގޭޓެއް ހެދުމުގެ މަސައްކަތް (އިއުލާންކުރެވިފައި)	✓	✓	100%
ޕްރޮޖެކްޓްބޭސް	މަރަދޫފޭދޫ އަވަށް އޮފީހުގައި ފައިލިންގ ރޫމެއް ހެދުމުގެ މަސައްކަތް (ރިޓެންޝަން)	✓	✓	100%
ޕްރޮޖެކްޓްބޭސް	މީދޫ އަވަށް އޮފީހުގެ މީޓިންގ ރޫމް މަރާމާތުކުރުން	✓	✓	95%
މަރަދޫފޭދޫ އަވަށް އޮފީސް	އޮފީހުގެ ފާޚާނާއާއި ފެނާއި ބޯޓް ސިސްޓަމް މަރާމާތުކުރުން	✓	✓	50%
މަރަދޫފޭދޫ އަވަށް އޮފީސް	އޮފީސް ބިލްޑިންގެ ސްޓްރަކްޗަރ އަދި ވިޔަފާރި ފާލިންގެ އެރިއާ ހެދުން	✓	✓	70%
ފޭދޫ އަވަށް އޮފީސް	އޮފީސް މަރާމާތުކުރުން	✓	✓	17%
ފޭދޫ އަވަށް އޮފީސް	ސްޓާފުންގެ ކެބިން އަދި އޮފީހުގެ ކޮޓަރި ތަކެއްގައި ނަމް ބޯޑު ހަރުކުރުން	✓	✓	0%
ޝަރީކަރު ފަރާތް	އައްޑޫ ޝަރީކަރު ފަރާތުގެ ގެއިންބަލަންސް މަސައްކަތްތައް އަދި ކޭސް، ސްކޫލްތަކުން ހިއްސާކުރެވޭ ސަރވިސް އުފެއްދުމަށް ފޮނުވުން	✓	✓	25%

ނޭޗަރ ޕާރކް	އައްޑޫ ނޭޗަރ ޕާރކުގެ ހިދުމަތްތަކަށް ބޭނުންވާ 30 ސެޓް ސްނޯކްލިން އިކުއިޕްމަންޓްސް އަދި 4 ކާޔަކް ހޯދުމަށް	✓	✓	100%
ނޭޗަރ ޕާރކް	އައްޑޫ ނޭޗަރ ޕާރކުގެ ޕްރޮމޯޓިންގ ކުރުމަށް ބޭނުންވާ 4 ބޯޑު އާޓްވޯކް ހޯދުމަށް	✓	✓	25%
ނޭޗަރ ޕާރކް	އައްޑޫ ނޭޗަރ ޕާރކުގެ ހިދުމަތްތަކަށް ބޯޓު ގަތުމަށް	✓	✓	25%
މުވައްޒަފުންގެ އަގު ވަޒަންކުރުމާއި ގުޅުން ބަދަލުކުރުން				
އެޗް. އާރު	މުވައްޒަފުންގެ މާހެފުން (ސެކްރެޓޭރިއޭޓް މުވައްޒަފުން)	✓	✓	100%
އެޗް. އާރު	މުވައްޒަފުންގެ ރޯދަ ވިއްލުން (ހުރިހާ މުވައްޒަފުންނަށް)	✓	✓	100%
އެޗް. އާރު	1447 ވަނަ އަހަރުގެ ރަމަޟާން ކުއިޒް	✓	✓	100%
ބިންބިމާގެ މަސައްކަތް ކުރުން / ކައުންސިލުން ފުރުޞަތު ދަށްވެރިކަމާއި ބިންތަކުގެ މަސައްކަތް ހަރުދަނާކުރުން				
ލޭންޑް	އެކި އެކި އިދާރާތަކުން މުވައްސަސާތަކަށް ބިން ދޫކުރުން	✓	✓	90%
ލޭންޑް	އައްޑޫގެ އެކި އަވަށްތަކުގެ ބިމުގެ ދަފްތަރު އަޕްޑޭޓްކުރުން	✓	✓	50%
ހިތަދޫ އަވަށު އޮފީސް	ހިތަދޫ - ސަރަހައްދުގެ މަސައްކަތް ކުރުމަށް ބޭނުންވާ ތަކެތި ގަތުން	✓	✓	20%
އައްޑޫގެ ތަރިކަ ހިސާބު ނަގައި ބެލެހެއްޓުން				
ޕްލޭނިންގ	ކޮންމެ 6 މަހަކުން އައްޑޫގެ އެކި ދާއިރާތަކުގެ ތަރިކަ ހިސާބު އެއްކޮށް ބެލެހެއްޓުން	✓	✓	50%
މަގުތަކުގެ ފެން ހިންދާ ނިޒާމު މަރާމާތުކުރުމާއި ބެލެހެއްޓުން				
ފޭދޫ އަވަށު އޮފީސް	މަގުތަކުގެ ފެން ހިންދާ ނިޒާމު މަރާމާތުކުރުން	✓	✓	10%
މަގުތަކާއި ބަނދަރު މަރާމާތުކޮށް ބެލެހެއްޓުން				
ޕްރޮޖެކްޓްސް	ހިތަދޫ ފެރީ ޓާމިނަލް ހޮޅުއްގެ މަސައްކަތް	✓	✓	100%
ހިތަދޫ އަވަށު އޮފީސް	ބަނދަރުމަތި ޖީނަރަޓަރި ކުރުން	✓	✓	0%
މަރަދޫފޭދޫ އަވަށު އޮފީސް	ބަނދަރު މަރާމާތު ކުރުމާއި ސާފުކޮށް ބެލެހެއްޓުން	✓	✓	80%
ފޭދޫ އަވަށު އޮފީސް	މަގުތަކާއި ފޭދޫ ބަނދަރު މަރާމާތު ކުރުން	✓	✓	3%
މިސްކިތްތައް ހިންގައި ބެލެހެއްޓުން				

އެޑްމިން	މިސްކިތްތަކަށް ސޯފާ ހޯދުން	✓	✓	100%
ޕްރޮޖެކްޓްސް	ހިތަދޫ ބާބުއްސަލާމް މިސްކިތުގެ އިސްލާހު ކުރުން	✓	✓	100%
ޕްރޮޖެކްޓްސް	މަސްޖިދުއް ޝުހަދާ މިސްކިތް މަރާމާތުކުރުމުގެ މަސައްކަތް	✓	✓	100%
ޕްރޮޖެކްޓްސް	ހިތަދޫ ތަކުރުފާނު މިސްކިތް މަރާމާތުކުރުމުގެ މަސައްކަތް	✓	✓	100%
ހިތަދޫ އަވަށު އޮފީސް	މިސްކިތްތަކުގެ މަރާމާތު ބެލެހެއްޓުން	✓	✓	20%
ހިތަދޫ އަވަށު އޮފީސް	ހިނގާގެ ބޭނުންވާ ސާމާނު ހޯދުން- މަސްޖިދުއް ޝުހަދާ ކައިރި	✓	✓	20%
ހިތަދޫ އަވަށު އޮފީސް	ހިތަދޫ - 27 މިސްކިތުގެ އޭސީ ސަރވިސް ކުރުން	✓	✓	20%
މަރަދޫ އަވަށު އޮފީސް	މިސްކިތް މަރާމާތު ކުރުން	✓	✓	52%
މަރަދޫ އަވަށު އޮފީސް	މިސްކިތްތަކުގެ އޭސީ ސާރވިސްކުރުމާއި ބަދަލުކުރުން	✓	✓	45%
މަރަދޫފޭދޫ އަވަށު އޮފީސް	މިސްކިތް މަރާމާތު ކުރުން	✓	✓	20%
މަރަދޫފޭދޫ އަވަށު އޮފީސް	މިސްކިތުގެ ސައުންޑް ރަނގަޅު ކުރުމަށް ބޭނުންވާ ތަކެތި ހޯދުން	✓	✓	100%
މަރަދޫފޭދޫ އަވަށު އޮފީސް	މިސްކިތްތަކުގެ އޭސީ ހަރުކުރުން/ބަދަލުކުރުން	✓	✓	90%
ފޭދޫ އަވަށު އޮފީސް	މިސްކިތް މަރާމާތު ކުރުން	✓	✓	45%
އާއްމު ތަންތަނާއި ބަނދަރު އަދި މަގުތަކުގެ ސާފުތާހިރު ބެލެހެއްޓުން				
ޕްރޮޖެކްޓްސް	PWS ގެ ހުޅު ފެހިކަރު މަރާމާތުކުރުމަށާއި ބޭނުންވާ ސްޕެއަރ ހޯދުމުގެ މަސައްކަތް	✓	✓	16%
ޕްރޮޖެކްޓްސް	PWS ގެ މުވައްޒަފުންނަށް ބޭނުންވާ ސޭފްޓީ ތަކެތި ހޯދުން	✓	✓	100%
ޕްރޮޖެކްޓްސް	މުނިސިޕަލް އެންޑް މެއިންޓެނަންސް ޔުނިޓުން ހުޅު ފެހިކަރުތައް ދޫވެ ސާފުތާހިރު ބެލެހެއްޓުމުގެ މަސައްކަތްތައް	✓	✓	100%
ޕްރޮޖެކްޓްސް	މުނިސިޕަލް ހިދުމަތްތައް ދިނުމުގައި ބޭނުންކުރާ ހުޅުފެހިކަރުތަކަށް މަރާމާތުކުރަން ބޭނުންވާ ސާމާނު ހޯދުން	✓	✓	100%
ޕްރޮޖެކްޓްސް	ބުރުސްކަޓަރ ފުޝިން ހޯދުން	✓	✓	100%
ހިތަދޫ އަވަށު އޮފީސް	ހިތަދޫ - މުނިސިޕަލް މަސައްކަތަށް ބޭނުންވާ ތަކެތި ހޯދުމަށް	✓	✓	20%
ހިތަދޫ އަވަށު އޮފީސް	ހިތަދޫ - ކޮޅިނގެ އިވެންޓް ބޭއްވުން	✓	✓	20%

ހިތަދޫ އަވަށު އޮފީސް	ރަށުތެރޭގައި މިހާރު ގެސްޓްހައުސް ނުވާ ސަރަހައްދުތަކުގައި ގެސްޓްހައުސް ބޭއްވުން	✓	✓	10%
މަރަދޫ އަވަށު އޮފީސް	މަރަދޫގެ މަގުމަތި ޖެންޓްރިކުރުން	✓	✓	68%
ޓްރާންސްޕޯޓް ގެ ހިދުމަތްތައް ދިނުން.				
ޕްރޮޖެކްޓް ސެކްޝަން	ޑްރައިވިން ޓެސްޓު ހިދުމަތުގެ މަސައްކަތް	✓	✓	100%
ބިނާވެހިކަން ފޯރުކޮށްދިނުން				
ލޯންޗު	ބަނދަރު ގޮތި ތަނަގަނޑު ކަންކަން ބެލެހެއްޓުން (މަރަދޫ، މަރަދޫ ފޭދޫ އަދި ހިތަދޫ)	✓	✓	70%
ޒުވާނުންގެ މަރުކަޒުތައް / ކޮމިއުނިޓީ ސެންޓަރ ހިންގުމާއި މަރާމާތުކޮށް ބެލެހެއްޓުން				
ޕްރޮޖެކްޓް ސެކްޝަން	ހިތަދޫ ކޮމިއުނިޓީ ސެންޓަރ ބިލްޑިންގް ކުލަލުން ބޭނުންވާ ތަކެތި ހޯދުމާއި ފުލް ބާބަކި މަރާމާތުކުރުން	✓	✓	100%
ޕްރޮޖެކްޓް ސެކްޝަން	ބެޑްމިންޓަން ހޯލްގެ ފުރާޅު މަރާމާތުކުރުން	✓	✓	100%
ޕްރޮޖެކްޓް ސެކްޝަން	ހިތަދޫ އަވަށު ޒުވާނުންގެ މަރުކަޒުގައި ޖިމްބާ ރޫމް ހެދުން	✓	✓	0%
ހިތަދޫ އަވަށު އޮފީސް	ހިތަދޫ - ހޮލް ސެންޓަރ މަރާމާތުކުރުން	✓	✓	20%
ހިތަދޫ އަވަށު އޮފީސް	ހިތަދޫ - ހޮލް ސެންޓަރ ކަލްޗަރ ކުޅިވަރާއި ކުޅިވަރު މުބާރާތް ހިންގުން	✓	✓	10%
ހިތަދޫ އަވަށު އޮފީސް	ޖިމްސްޓިކް އިންސްޓްރަކްޓަރުން - ގުރޫޕް ދެއްކުން	✓	✓	0%
ހިތަދޫ އަވަށު އޮފީސް	ޖިމްސްޓިކް އިންސްޓްރަކްޓަރުން - ބަސްކެޓްބޯޅަ ދެއްކުން	✓	✓	0%
މަރަދޫފޭދޫ އަވަށު އޮފީސް	ކޮމިއުނިޓީ ސެންޓަރ އަށް ބޭނުންވާ ކުޅިވަރު ސާމާނު ހޯދުން	✓	✓	100%
މަރަދޫފޭދޫ އަވަށު އޮފީސް	މަރަދޫފޭދޫ ކޮމިއުނިޓީ ސެންޓަރ މަރާމާތު ކުރުން	✓	✓	20%
މަރަދޫފޭދޫ އަވަށު އޮފީސް	ކޮމިއުނިޓީ ސެންޓަރގެ ތަރަ އިމާރު ކުރުމަށް 2 ގޮތި ބަދަލުކުރުމުގެ ހަރަދު	✓	✓	50%
ފޭދޫ އަވަށު އޮފީސް	ޒުވާނުންގެ މަރުކަޒު މަރާމާތުކޮށް ބެލެހެއްޓުން	✓	✓	46%
ކުޅިވަރު ކުޅޭ ދަނޑުތައް މަރާމާތުކޮށް ބެލެހެއްޓުން				
ޕްރޮޖެކްޓް ސެކްޝަން	ރަސްމީ ދަނޑުގައި ޗާޕުކަން ލައިޓް އަދި ލައިޓް ޕޯސްޓް ހަރުކުރުން	✓	✓	100%

ޕްރޮޖެކްޓްސް	ރަސްމީ ދަނޑުގައި ލައިޓް ޖެހުން	✓	✓	35%
ޕްރޮޖެކްޓްސް	މަރަދޫ ފުޓުބޯޅަދަނޑު މަރާމާތުކޮށް ލައިޓް ޖެހުން	✓	✓	50%
ޕްރޮޖެކްޓްސް	މަރަދޫ ފުޓްސަލްދަނޑުގެ ބޯޑު އެޅުން	✓	✓	0%
ހިތަދޫ އަވަށު އޮފީސް	ދަނޑުބައް މަރާމާތުކުރުން	✓	✓	20%
ފޭދޫ އަވަށު އޮފީސް	ފޭދޫ ބީޗް ވޮލީ ކޯޓު މަރާމާތުކުރުން	✓	✓	94%
ފޭދޫ އަވަށު އޮފީސް	ފޭދޫ ފުޓުބޯޅަ ދަނޑުބައް މަރާމާތު ކުރުން	✓	✓	9%
ޕްރޮޖެކްޓްސް	މަރަދޫ އަވަށު ހޮނޑު ބޯޅަ ދަނޑުގައި ފްލަޑްލައިޓް، ޓްރާންސްފޯމަރު ރޫމް ހަދައި ސިވިލްބަރި ކުރުމުގެ މަސައްކަތް	✓	✓	45%
ސިޓީ ސްކުއެއަރ މަރާމާތު ކުރުމާއި ބެލެހެއްޓުން				
ޕްރޮޖެކްޓްސް	ސިޓީ ސްކުއެއަރ ދިޔަ މަރާމާތުކުރުމުގެ މަސައްކަތް	✓	✓	100%
ޕްރޮޖެކްޓްސް	ސިޓީ ސްކުއެއަރ ބަގީޗާ ރީފާބިޝްމަންޓް	✓	✓	100%
ޕްރޮޖެކްޓްސް	ސިޓީ ސްކުއެއަރ ބެލެހެއްޓުމުގެ މަސައްކަތްތައް ބޭނުންވާ އާލާތްތައް ހޯދުން	✓	✓	100%
ޕްރޮޖެކްޓްސް	ސިޓީ ސްކުއެއަރ ތަޅުމުގައި ކުރަކުރުގެ މަސައްކަތް	✓	✓	90%
ޕާކް، ފިނިމައިދާން އަދި ސްވިމިން ޖެޓީތަކާއި ފާރު ސަރަހައްދުތަކާއި ތަރައްޤީކޮށް މަރާމާތުކޮށް ބެލެހެއްޓުން				
ޕްރޮޖެކްޓްސް	ސިޓީ ސްކުއެއަރގެ އުތުރުން އޮންނަ ފާރު މަރާމާތުކުރުމުގެ މަސައްކަތް	✓	✓	25%
ޕްރޮޖެކްޓްސް	ހިތަދޫ ސިޓީ ސްކުއެއަރ ކުރިމަތީގައި ބީޗެއް ތަރައްޤީކުރުމުގެ މަސައްކަތް	✓	✓	20%
ޕްރޮޖެކްޓްސް	ސިޓީ ސްކުއެއަރ ކުރިމަތީގައި ތަރައްޤީކުރާ ބީޗް ކޮނުމުގެ މަސައްކަތަށް ފިޔަވަޅު ހަމަކުރުން	✓	✓	50%
WDC / ޕްރޮޖެކްޓް	ހިތަދޫ ސްކޭޓްބޯޑް ޕާކް ތަރައްޤީކުރުން	✓	✓	100%
ޕްރޮޖެކްޓްސް	ޖޮގިންގ ޓްރެކް ހިމާ ޕާކް ތަރައްޤީކުރުމާއި ސަރަހައްދުގެ އީ.އައި.އޭ ހެދުމުގެ މަސައްކަތް	✓	✓	100%
ޕްރޮޖެކްޓްސް	ޖޮގިންގ ޓްރެކް ހިމާ ޕާކް ތަރައްޤީކުރުން	✓	✓	50%
ޕްރޮޖެކްޓްސް	މާލިގި ފިނިމައިދާން ތަރައްޤީކުރުމުގެ މަސައްކަތް	✓	✓	100%
ޕްރޮޖެކްޓްސް	ހިތަދޫގައި ސްކޭޓްޕާކް ތަރައްޤީކުރުމުގެ މަސައްކަތް	✓	✓	90%

ޕްރޮޖެކްޓްބޭސް	މަރަދޫ އަވަށުގައި ބައުންސްކުއެއަރ އެއް ތަރައްޤީކުރުމުގެ މަސައްކަތް	✓	✓	10%
ޕްރޮޖެކްޓްބޭސް	މަރަދޫފޭދޫ އަވަށު ސްޓޭޖް ޕާރކްގައި ގޯތިފިޖީ ކުރުމުގެ މަސައްކަތް	✓	✓	100%
ޕްރޮޖެކްޓްބޭސް	މަރަދޫފޭދޫ އަވަށުގައި ފިނިމައިދާނެއް ތަރައްޤީކުރުމުގެ މަސައްކަތް	✓	✓	85%
ޕްރޮޖެކްޓްބޭސް	މަރަދޫފޭދޫ އަވަށުގައި ކުޅޭކުދިންގެ ޕާރކެއް ތަރައްޤީކުރުމުގެ މަސައްކަތް	✓	✓	100%
ޕްރޮޖެކްޓްބޭސް	ހުޅުދޫ އަވަށުގައި ކުޅޭކުދިންގެ ޕާރކެއް ތަރައްޤީކުރުމުގެ މަސައްކަތް	✓	✓	100%
ޕްރޮޖެކްޓްބޭސް	މީދޫގައި ކުޅޭކުދިންގެ ޕާރކެއް ތަރައްޤީކުރުމުގެ މަސައްކަތް	✓	✓	100%
ޕްރޮޖެކްޓްބޭސް	އާރިކަލް ތަރައްޤީކުރުން	✓	✓	25%
ހިތަދޫ އަވަށު އޮފީސް	ފާކް ޢާންޖެ ސްޓޭޑިއަމްގެ (ކުރީގެ ފުޓުބޯޅަ ފާކް ހުރި ސަރަހައްދު)	✓	✓	10%
ހިތަދޫ އަވަށު އޮފީސް	ހިތަދޫ އުތުރު ދައިބަނދަރުގައި ފާޚާނާއް ތަރައްޤީކުރުން	✓	✓	15%
މަރަދޫފޭދޫ އަވަށު އޮފީސް	ފާކް، ފިނިއަރި އަދި ސްޓޭޑިއަމް ބެލެހެއްޓުމާއި މަރާމާތުކުރުމާއި ބެލެހެއްޓުން	✓	✓	20%
ފޭދޫ އަވަށު އޮފީސް	ފޭދޫ މަގުއްދު ފަޅި ފާކު މަރާމާތުކުރުން	✓	✓	4%
ފޭދޫ އަވަށު އޮފީސް	ފުލަވް ބީޗް ތަރައްޤީ ކުރުން	✓	✓	100%
ފޭދޫ އަވަށު އޮފީސް	ބަނދަރުގައި ފިނިއަރި ހެދުމަށް	✓	✓	0%
ފޭދޫ އަވަށު އޮފީސް	ފޭދޫ އަތަށް ތަރައްޤީ ކުރާ ފިނި މައިދާން ހެދުމަށް	✓	✓	75%
ފޭދޫ އަވަށު އޮފީސް	ބާބަދު ސާރިއާ މަރާމާތު ކުރުން	✓	✓	59%
ޕްރޮޖެކްޓްބޭސް	މީދޫ އައުޓްޕޯސްޓް ބީޗް ހިޔާކުރުމުގެ މަސައްކަތް (ރިޒޯޓްސަފަރ)	✓	✓	100%
ފޭދޫ އަވަށު އޮފީސް	ފޭދޫ އައުޓްޕޯސްޓް ބީޗް ސަރަހައްދު މަރާމާތުކުރުން	✓	✓	0%
ޕްރޮޖެކްޓްބޭސް	ޖީބީޒަލް ގޯޅި ސަފުހާގެ އަދި އިންސްޓޯލް ކުރުމުގެ މަސައްކަތް	✓	✓	100%
ޕްރޮޖެކްޓްބޭސް	ޖީބީޒަލް ކައުންސިލް އޮފީހުގެ ޖެނެރޭޓަރ ސަފުހާގެ އަދި އިންސްޓޯލް ކުރުމުގެ މަސައްކަތް	✓	✓	100%
ޕްރޮޖެކްޓްބޭސް	މަރަދޫފޭދޫގައި ފުޓްސަލް ބޯޓެއް ހެދުމުގެ މަސައްކަތް	✓	✓	100%

ޕްރޮޖެކްޓްބޭސް	ހުޅުދޫ ބަނދަރު ލޯންޗް ސްޓޭޝަނުގެ މަސައްކަތް	✓	✓	100%
ޖަނާޒާގެ ކަންކަން އިންތިޒާމްކުރުން				
ޕްރޮޖެކްޓްބޭސް	މަސްޖިދުއް ޝުކުރާ ހިނަވާގެ ހެދުމުގެ މަސައްކަތް	✓	✓	100%
ޕްރޮޖެކްޓްބޭސް	މަރަދޫ ހިނަވާގެ ތަރައްޤީކުރުން	✓	✓	100%
ދީނީ ކަންކަމާ މީހުން އަހުލުވެރިކުރުން				
އެޑްމިން	ރަމަޟާންމަހު ތަރާވީހު ނަމާދު ކުރުމުގެ ޕްރޮގްރާމް (35 މިސްކިތެއްގައި)	✓	✓	100%
އެޑްމިން	ރަމަޟާން މަހުގެ އިރުއާ ޕްރޮގްރާމް	✓	✓	100%
އެޑްމިން	ރަމަޟާންމަހަށް ތައްޔާރުވުމުގެ ގޮތުން މިސްކިތްތަކުގައި ދަރުސްބޭއްވުމަށް	✓	✓	100%
އެޑްމިން	ދީނީ ހޭލުންތެރިކަން އިތުރު ކުރުމަށާއި މިސްކިތް ތަކުގައި ސިލްސިލާ ދަރުސްތައް ދިނުމަށް	✓	✓	50%
މަރަދޫ އަވަށު އޮފީސް	ދީނީ ހޭލުންތެރިކަން އިތުރު ކުރުމަށާއި ސިލްސިލާ ދަރުސްތައް ދިނުމަށް	✓	✓	35%
ފޭދޫ އަވަށު އޮފީސް	ދަރުސް ޕްރޮގްރާމް ހިންގުން	✓	✓	41%
އެޑްމިން	އައްޑޫ ސިޓީ ޤުރުއާން މުބާރާތް ބޭއްވުން	✓	✓	0%
މަރަދޫފޭދޫ އަވަށު އޮފީސް	ޤުރުއާން މުބާރާތް	✓	✓	100%
ފޭދޫ އަވަށު އޮފީސް	ޤުރުއާން މުބާރާތް ހިންގުން	✓	✓	25%
އެޑްމިން	ނަމާދު ޕްރޮގްރާމް ހިންގުން (14 ޕްރޮގްރާމް)	✓	✓	25%
އ.ތ.މ.ކޮމިޓީ	ދީނީ ކުއިޒް މުބާރާތް	✓	✓	100%
ދުވަސްތައް ފާހަގަކުރުމާއި ކުޅިވަރު މުބާރާތްތައް ރާވާ ހިންގުން				
ސޯޝަލް ސަރވިސް	ބީޗް ބޮޑުއިނިނގެ ހިންގުން	✓	✓	92%
ސޯޝަލް ސަރވިސް	ޓީޗަރުންގެ ދުވަސް ފާހަގަކުރުން	✓	✓	100%
ސޯޝަލް ސަރވިސް	މިނިވަން ދުވަސް ފާހަގަކުރުން	✓	✓	15%
ސޯޝަލް ސަރވިސް	އަޟްޙާ އީދު ދުވަސް ފާހަގަކުރުން	✓	✓	100%

ދުވަހުގެ އާބާދީއެއް އުފެއްދުމަށް ބޭނުންވާ ވަސީލަތްތައް ގާއިމުކުރުން				
އ.ތ.މ.ކޮމެޓީ	ހުވަދޫމާލިއި ފޯކަސް ތަރައްޤީކުރުން	✓	✓	100%
އ.ތ.މ.ކޮމެޓީ	މީދޫގައި އަންހެނުންގެ ހާއްސަ ޖިމްއެއް ތަރައްޤީކުރުން	✓	✓	100%
މަދިރި މަދުކުރުމުގެ ޕްރޮގްރާމް ހިންގުން				
ހިތަދޫ އަވަށު އޮފީސް	މަދިރި މަދުކުރުމުގެ ޕްރޮގްރާމް ހިންގުން	✓	✓	20%
މަރަދޫ އަވަށު އޮފީސް	މަދިރި މަދުކުރުމުގެ ޕްރޮގްރާމް ހިންގުން	✓	✓	100%
ފޭދޫ އަވަށު އޮފީސް	ޕެސްޓްކޮންޓްރޯލް ބޭސް ގަތުމަށް	✓	✓	88%
ފޭދޫ އަވަށު އޮފީސް	ޕެސްޓްކޮންޓްރޯލް ފޮޝިން ގަތުމަށް	✓	✓	42%
ފޭދޫ އަވަށު އޮފީސް	ރަށްތެރެ ސާފު ކުރުމަށް ހިނގާ އުޖޫރައާ ހަރަދުތައް	✓	✓	100%
ފެހިފެހިރަށުގެ ދާއިރާ ކުރިއެރުވުން				
ޕްރޮސެސިންގ	ބޮވަރިޖަމް ގޭސްކުގެ މަސައްކަތް ކުރުން	✓	✓	70%
ކުނި މެނޭޖްމަންޓަށް ފަހި ފުރުސަތުތައް ހޯދައިދިނުން				
ފަންޑު	ދަނޑުވެރިކަން /މަސް ކަށާ ހިއްކުން/ ޕްލާސްޓިކު މަސައްކަތްކުރާ ފަރާތްތަކަށް ބިން ދޫކުރުން	✓	✓	50%
ފަންޑު	ކުނި ބިންތައް ކަނޑައަޅައި ބިން ދޫކުރުން	✓	✓	50%
ޕްރޮޖެކްޓްބޭސް	ހިތަދޫ އަވަށުގެ ބޭންދަރަށް 15 ކިއުސެކް، ޖީޓީއިންޖިނެއް، ސަޕްލައިކުރުން އަދި އިންސްޓޯލް ކުރުމުގެ މަސައްކަތް	✓	✓	50%
ޕްރޮޖެކްޓްބޭސް	ހިތަދޫ މަސްމާރުކޭޓް އަދި ބޮކަރީ ހަޖް ހެދުމުގެ މަސައްކަތް	✓	✓	30%
ރައްޔިތުންނަށް މަޢުލޫމާތު ހިއްސާކުރުމާއި ރައްޔިތުންގެ މަޝްވަރާ ހޯދުން				
ޕްރޮސެސިންގ	އަހަރީ ރިޕޯޓްތައް ހުށަހެޅުމަށް ރައްޔިތުންގެ ބައްދަލުވުން ބާއްވުން	✓	✓	100%
ޕްރޮސެސިންގ	ޖެނުއަރީމަހުގެ ޕްރޮގްރެސް ރިޕޯޓް އާންމުކުރުން - (ކޯނަރު 2 މަހުން 1 މަހު)	✓	✓	33%
ޕްރޮސެސިންގ	ކައުންސިލުން ނިމިދިޔަ އަހަރު ހިންގި ހަރަކާތްތަކުގެ ރިޕޯޓް އުކުރަވާލުން	✓	✓	100%
ކައުންސިލުން ހިންގާ ހަރަކާތްތަކާއި އާމްދަނީ އާއި ހަރަދުގެ މަޢުލޫމާތުތައް ހިއްސާކުރުން				

ފައިނޭންސް	2026 ވަނަ އަހަރުގެ ބަޖެޓް ފާސްކުރުމާއި ވިއުމަޒޭއުލް އިން އެޕްރޫވްކުރުވުން	✓	✓	100%
ފައިނޭންސް	2025 ވަނަ އަހަރުގެ މާލީ ރިޕޯޓް ތައްޔާރުކުރުން	✓	✓	100%
ޕްލޭނިންގ	ކައުންސިލްގެ އަހަރީ ވޯކް ޕްލޭނާއި ބަޖެޓް ތައްޔާރުކޮށް ކައުންސިލުން ފާސްކުރުމުގެ މަސައްކަތް ކުރުން	✓	✓	100%
ޕްލޭނިންގ	ޑިވެލޮޕްމަންޓް ޕްލޭން އަދި ފައިނޭންޝަލް ޕްލޭން ހެދުން	✓	✓	85%
ޕްލޭނިންގ	ހިއްކާފައިވާ ބިންތަކުގެ ލޭންޑް ޔޫސް ޕްލޭން ހެދުން (ރިވިޝަން)	✓	✓	100%
އޮޑިޓް ހަދައި އާންމުކުރުން				
ކޮންޕްލައިންސް	އެކް.އާރް އޮޑިޓް	✓	✓	25%
ރަށު ދިރާ ސަރަހައްދުތަކުގައި ތޯރިފުން				
ޕްރޮޖެކްޓްސް	ބަރުމަލީ ސަރަހައްދު ގޭޓުތައް ހިމާޔަތް ކުރުމުގެ މަސައްކަތް	✓	✓	85%
ގަސްއިންދައި ރަށް ފެހިކުރުން				
ޕްރޮޖެކްޓްސް	ގަސްއިންދައި ރަށް ފެހިކުރުން	✓	✓	100%
ޕްރޮޖެކްޓްސް	ނަރުސަރީގެ މަސައްކަތްތަކަށް ބޭނުންވާ އާލާތްތަކާއި ޓޫލްސް ހޯދުން	✓	✓	100%
ތަރިކަ ހިމާޔަތްކޮށް ބެލެހެއްޓުން				
ޕްލޭނިންގ	ބޮޑުބެރުގެ އާޓް ގެލެރީ ހިންގުން	✓	✓	100%
ޕްލޭނިންގ	ހެރިޓޭޖް އަދި މިއުޒިއަމްގެ ކޮންސަވޭޝަންސީ ހެދުމަށް	✓	✓	65%
ޕްރޮޖެކްޓްސް	ހިތަދޫ އަވަށުގައި ގާރުބުއްއާސާރު ބިނާކޮށް އާސާރީގެއެއް ހަދައި މާލީއާ މަރާމާތުކުރުމުގެ މަސައްކަތް	✓	✓	35%
ކުޅޭ ކުދިންނާއި ޒުވާނުން ދުވަސްވީ މީހުންނާއި ހާއްސަ އެހީއަށް ބޭނުންވާ މީހުންނަށް އެކުލަވާލެވިފައި ވާ މީހުން ބަލަހައްޓާނެ ނިޒާމް ފޯރުކޮށްދިނުން				
ސޯޝަލް ސަރވިސް	ކުޅޭކުދިންގެ ދުވަސް ފާހަގަކުރުން	✓	✓	100%
ހިތަދޫ އަވަށު އޮފީސް	ނުކުޅެދުންތެރިކަން ހުންނަ ފަރާތްތަކާއި އުމުރުން ދުވަސްވީ ފަރާތްތަކަށް ބޭއްވޭ ހަރަކާތްތަކަށް (ކޮންމެ 3 މަހުން 1 ފަހަރު)	✓	✓	10%
ހިތަދޫ އަވަށު އޮފީސް	ޒުވާންތެރި ކުރުމުގެ ޕްރޮގްރާމް ހިންގުން	✓	✓	10%

އަންހެނުންނަށް ލިބޭ ވަޒީފާއާއި ވިޔަފާރީގެ ފުރުސަތު ފަހިކޮށްދިނުން				
ރ.ތ.މ.ކޯޑެޖީ	އަންހެނުންގެ ދުވަސް ފާހަގަކުރުން	✓	✓	100%
ތަޢުލީމާއި ތަމްރީނުގެ ފުރުސަތުތައް ހޯދައިދިނުން				
ޕްރޮޖެކްޓްބޭސް WDC/	ފޫދު އަވަށުގައި މަސްޖިދުތަކާ ޚަބަރުދާރީ ތަރައްގީކުރުން	✓	✓	20%
ހިތަދޫ އަވަށު އޮފީސް	ހިތަދޫ - ކަރިއަރ ގައިޑެންސް އިވެންޓްސް ހިންގުން	✓	✓	10%

10. ބާސިފްކުރުވުން ނަމޫނާގެ ތަފްސީލް

މުވައްޒަފުން ބެލެހެއްޓުން

މިއަހަރުގެ ތެރޭގައިވެސް ކައުންސިލްގެ އިދާރާގެ ޚާލީގަނޑުގައި ހިމެނޭ މަޤާމްތަކަށް މުވައްޒަފުން ހޮވުމާއި މުވައްޒަފުން ބެލެހެއްޓުމުގެ އެންމެހާ މަސައްކަތްތަކެއް ހިންގިފައިވެއެވެ. އެގޮތުން މުއްދަތަށް މުވައްޒަފުންގެ މުސާރައާއި އިނާޔަތްތަކަށް ދިނުމާއި، މުވައްޒަފުންގެ މަސައްކަތުގެ ފެންވަރު ބެލުމަށް މުވައްޒަފުންގެ ޕާފޯމަންސް އެޕްރައިޒަލްގެ މަސައްކަތްތައް ނިންމުމާއި، ޑިސިޕްލިނަރީ ޕްރޮސެސް ކުރިއަށްގެންދިއުމާއި އެކިއެކި މިނިސްޓްރީތަކުގެ ދަށުން މަސައްކަތްކުރާ މުވައްޒަފުންގެ ހާޒިރީއާއި ރިޕޯޓްތައް ތައްޔާރުކޮށް ފޮނުވުމުގެ މަސައްކަތް ވަނީ ކުރިއަށްގެންދެވިފައެވެ. އަދި މުވައްޒަފުންނަށް ބޭނުންވާ ޓްރޭނިންގ ކޯޑިނޭޝަނުގެ މަސައްކަތްވެސް ކުރިއަށް ގެންދެވިފައެވެ.

މުވައްޒަފުން ތަމްރީން ކުރުން

2026ވަނަ އަހަރުގެ ފުރަތަމަ ހަ މަސް ދުވަހުގެ ތެރޭގައި، މި މުއައްސަސާގެ މުވައްޒަފުންގެ މަސައްކަތުގެ ހުނަރާއި ޤާބިލިއްޔަތު ތަރައްޤީކޮށް، އިތުރުކުރުމުގެ އިތުރުން، އެކުވެރި ކައުންސިލްގެ މާހައުލެއް ބިނާކުރުމަށްޓަކައި ގިނަގުނަ ތަމްރީން ހަރަކާތްތަކެއް ވަނީ ކުރިއަށް ގެންދެވިފައެވެ. މީގެ ތެރޭގައި މި އިދާރާގެ ފަރާތުން އިންތިޒާމުކުރި ޕްރޮގްރާމްތަކާއި، އަދި ދާއިރާތަކުން ލިބުނު ތަމްރީނުގެ ފުރުޞަތުތަކަށް ހިފުނެވެ.

މި މުއްދަތުގެ ތެރޭގައި ޖުމްލަ 14 ތަމްރީން ޕްރޮގްރާމެއް ފުރިހަމަކޮށްދެވިފައިވާއިރު، މި ހަރަކާތްތަކުގައި މި އިދާރާގެ 130 މުވައްޒަފަކު ބައިވެރިވެ، ބޭނުންވާ ތަމްރީނާއި ތަޖުރިބާ ހާސިލުކޮށްފައެވެ.

	ހިންގުނު ތަމްރީން ޕްރޮގްރާމް	މުއްދަތު	ބައިވެރިން
1	ކެޕޭސިޓީ ބިލްޑިންގެ އޮން ނޭޝަނަލް ޕްލޭނިންގް ފޯ ސަސްޓެއިނަބަލް ޑިވެލޮޕްމަންޓް ރިސޯސް ރިޕޯޓިންގ، ކޮލަބަރޭޓިވް ޕާޓްނަރޝިޕް އެޑްވޮކަސީ މީޑިއޭޝަން ފޯކަސްޑް	02 -04 ފެބްރުއަރީ 2026	01
2	މާލީ ބަޔާން ތައްޔާރުކުރުމުގެ ތަމްރީން	ފެބްރުއަރީ 2026	01
3	އޮރިއެންޓޭޝަން ޕްރޮގްރާމް - ބެޗް 1	30 އޭޕްރިލް 2026	18
4	ޕްރޮޖެކްޓް މެނޭޖްމަންޓް	29 މާރޗް 2026 - 2 އޭޕްރިލް 2026	22
5	ޓްރެއިނިންގ އޮފް ޓްރެއިނަރސް	25 އޭޕްރިލް 2026 - 30 އޭޕްރިލް 2026	1
6	އޮރިއެންޓޭޝަން ޕްރޮގްރާމް - ބެޗް 1	07 މޭ 2026	18
7	ޓްރެއިނިންގ ޕްރޮގްރާމް އިން މެނޭޖީރިއަލް ލީޑަރޝިޕް	08 ޖޫން 2026 - 18 ޖޫން 2026	1
8	ސިވިލް ސަރވިސް ކޮންފަރެންސް	13 ޖޫން - 18 ޖޫން 2026	1
9	ޕްރޮފެޝަނަލް ޑިވެލޮޕްމަންޓް ޓްރެއިނިންގ އޮން ސޮފްޓް ޑިވެލޮޕްމަންޓް	16 ޖޫން 2026	5
10	ޖީ.އާރ.ބީ - ޖެންޑަރ ރެސްޕޮންސިވް ބަޖެޓިންގ ކޮންސެޕްޓް އެންޑް ޕްރެކްޓިސް	29 ޖޫން 2026	5
11	ރަސްމީ ދަފުތަރު - ރެކޯޑްސް މެނޭޖްމަންޓް ޕްރޮގްރާމް	23 ޖޫން - 29 ޖޫން 2026	1
12	ގަވަރނަންސް - ސަރވޭ ޓްރޭނިންގ (އެންމެ ފަހުގެ ސަރވޭ ތަކާއި ގުޅޭ ޕްރޮގްރާމް)	16 ޖޫން - 22 ޖޫން 2026	2
13	އެސެސްމަންޓް ސެންޓަރ އެސެސަރ ޓްރެއިނިންގ ޕްރޮގްރާމް	23 ޖޫން 2026	54
14	ޕްރޮބޭޝަން ޓްރެއިނިންގ ރިފްރެޝަރ	24 ޖޫން 2026	20

ކައުންސިލްގެ ހިންގުން އިތުރަށް ހަރުދަނާކޮށް، މަސައްކަތްތަކުގެ ފެންވަރު މަތިކުރުމުގެ މަޤްސަދުގައި ކުރިއަށް ގެންދިޔަ ތަމްރީނީ ކޯހުގެ ދަށުން

މިއީ އިދާރާތައް ހިންގުމުގެ ނިޒާމުތައް ބައްޓަންކުރުމުގައި ގޮތް ދެނެގަތުމަށްޓަކައި، ޖަނަވަރީ 3 އިން 7 އަށް ތިލަދުންމައްޗާއި މިލަދުންމަޑުލު އުތުރުބުރިއަށް ކުރުވުން ރަސްމީ ދަތުރުކުރެވި. 2025 ވަނަ އަހަރުގެ ބަޖެޓުގައި ހިމަނައިގެން ކުރިއަށްގެންދިޔަ މި ދަތުރުގެ މައިގަނޑު މަޤްޞަދަކީ އެހެން ކައުންސިލްތަކުގެ މަސައްކަތްތައް ހުރި ގޮތް ބަލައި، އައްޑޫ ސިޓީ ކައުންސިލްގެ ޚިދުމަތްތައް މިޔާރަށްވުރެ ފެންވަރު ރަނގަޅުކޮށް ހަރުދަނާކުރެވޭނެ ގޮތްތައް ހޯދުމެވެ. މީގެ އިތުރުން، ކައުންސިލްތަކުގެ ދުވަހުގައި އޮންނަ ގޮތުން ބަދަހިކޮށް، ގުޅިގެން މަސައްކަތް ކުރުމުގެ ދާއިރާތައް ދެނެގަތުމަށް މި ދަތުރުގެ ތެރޭގައި ހިނގުނުއެވެ.

މި ދަތުރުގެ ތެރެއިން ޒިޔާރަތްކުރުވުން ކައުންސިލްތަކުގެ ހިންގުމުގެ އަމަލީގޮތާއި، މަސައްކަތްތަކުގައި ކުރިމަތިވާ ދަތިތަކާ ގުޅޭ މަޝްވަރާތައް، ތަޖުރިބާތައް ވަނީ ހިއްސާކުރެވިފައެވެ. އައްޑޫ ސިޓީ ކައުންސިލްގެ މައި އިދާރާގެ މުވައްޒަފުން މިފަދަ ގޮތަކަށް ކުރި ފުރަތަމަ ދަތުރަކީ މި ދަތުރު ވެފައިވާއިރު، މީގެ ސަބަބުން މުވައްޒަފުންގެ ފުރުސަތުގައި އެކު ޝައުޤުވެރިކަން އައުވެގެން ދިޔައެވެ.

މިދަތުރުގައި ކައުންސިލް ޒިޔާރަތް ބައިވެރިވެފައިވާ ބައްދަލުވުންތައް ބޭއްވި ތާރީޚާއި ވަގުތު

ތާރީޚް	ވަގުތު	ބައްދަލުކުރި ކައުންސިލް އިދާރާ
04 ޖަނަވަރީ 2026 (އާދިއްތަ)	11:30	ކުޅުދުއްފުށީ ސިޓީ ކައުންސިލްގެ އިދާރާ
05 ޖަނަވަރީ 2026 (ހޯމަ)	13:30	ހދ.ނޮޅިވަރަންފަރު ކައުންސިލްގެ އިދާރާ

05 ޖަނަވަރީ 2026 (ހޯމަ)	15:45	ހދ.ހަނިމާދޫ ކައުންސިލްގެ އިދާރާ
06 ޖަނަވަރީ 2026 (އަންގާރަ)	10:00	ހއ.އުލިގަމު ކައުންސިލްގެ އިދާރާ
06 ޖަނަވަރީ 2026 (އަންގާރަ)	13:30	ހއ.ދިއްދޫ ކައުންސިލްގެ އިދާރާ
07 ޖަނަވަރީ 2026 (ބުދަ)	10:20	ށ.މިލަންދޫ ކައުންސިލްގެ އިދާރާ
07 ޖަނަވަރީ 2026 (ބުދަ)	14:00	ށ.ފުނަދޫ ކައުންސިލްގެ އިދާރާ
07 ޖަނަވަރީ 2026 (ބުދަ)	17:00	ށ.ޅައިމަގު ކައުންސިލްގެ އިދާރާ

ދަތުރުގެ ބައްދަލުވުންތަކުގައި ފާހަގަކުރެވުނު ގޮތުގައި، ކައުންސިލްތަކުން އުފެދިފައިވާ ގޮތް ބަލާލުމުގެ ނަމަވެސް، ހުރިހާ ބަނދަރުގެވެސް އަމާޒަކީ ރައްޔިތުންނަށް އެންމެ ފުރިހަމަ ގޮތުގައި ޚިދުމަތް ފޯރުކޮށްދިނުމެވެ. އެހެންކަމުން، މި ދަތުރުގެ ސަބަބުން އެކި ރަށްރަށުގައި ޚިދުމަތް ދެމުންދާ އުސޫލުތަކާއި ދެނެގަނެ، އެންމެ މަތީ މިންގަނޑެއްގައި ޚިދުމަތް ދޭނެ މަގުތަކެއް ވަނީ ފާހަގަކުރެވިފައެވެ.

އިންޑިއާގެ ގުޖުރާތަށް ކުރި ދަތުރު- ނޭޗަރ ޕާރކް މުވައްޒަފުންގެ ތަމްރީނުތަކާއި ތަޖުރިބާ ދަތުރުތަކެއް

އައްޑޫ ނޭޗަރ ޕާރކްގެ ބޭފުން އިންޑިއާގެ ގުޖުރާތަށް ކުރި މި ދަތުރަކީ ކަނޑާއި މާހައުލުތަކުގެ ދިރުންތަކަށް ހިމާޔަތްކުރުމާއި، މުޖުތަމައުގެ ބައިވެރިވުން އިތުރު ކުރުމާއި، އިކޯ-ޓޫރިޒަމް ކުރިއެރުވުމުގެ އިތުރުން ތިމާވެށީގެ ކޮންސަރވޭޝަން އިތުރުކުރުމާއި ބެލެހެއްޓުމުގެ ނިޒާމުތަކާ ގުޅޭގޮތުން އަމަލީ ތަޖުރިބާ ހޯދުމަށް ކުރެވުނު ދަތުރެކެވެ. މިދަތުރު ކުރެވިފައިވަނީ 08 ފެބްރުއަރީ 2026 އިން 16 ފެބްރުއަރީ 2026 އަށެވެ.

މިދަތުރުގެ ތެރެއިން އެކި ސަރަހައްދުތަކަށް ޒިޔާރަތްކޮށް، ތިމާވެށި ހިމާޔަތްކުރުމުގެ ދާއިރާގެ ތަޖުރިބާކާރުންނާއި، ޖަމްޢިއްޔާތަކާއި، ދިރާސާކުރާ މަރުކަޒުތަކާއި، ކޮންފަރެންސްތަކުގެ އިޖްތިމާއީ ޖަންގަލާ

އަދާކުރާ ޗީފުތަކުގެ އިތުރުން މުޖުތަމައުގެ އެކި ޖަމާޢަތްތަކާ ބައްދަލުކޮށް މަޝްވަރާކުރެއްވުނެވެ. ތަޖުރިބާ ދަތުރުގެ ސަބަބުން. ތިމާވެށި ހިމާޔަތްކުރުމުގައި ބޭނުންކުރާ ކާމިޔާބު ނަމޫނާތަކާއި، ހިންގުމުގެ ނިޒާމުތަކާއި، މުޖުތަމައުގެ ބައިވެރިވުން އިތުރުކުރުމުގެ އުކުޅުތަކާއި، ތިމާވެށްޓަށް ރައްޓެހި ޓޫރިޒަމް ޕްރޮގްރާމްތަކުގެ އިތުރުން ސަރުކާރާއި އަމިއްލަ ފަރާތްތަކާއި ގުޅިގެން މަސައްކަތްކުރާ ބޭރު ވަރަށް މުހިންމު މަޢުލޫމާތުތަކެއް ލިބިގެންދިޔައެވެ.

މިދަތުރުގައި ފާހަގަކުރެވުނު ގިނަ ކަންތައްތަކެއް އައްޑޫ ނޭޗަރ ޕާކުގެ ހަރަކާތް ގުޅިގެން ބަދަލުކުރެވޭނެ އެ ތަންގައިވާ އަމަލީ ގޮތުން ކުރަންޖެހޭ ކަންކަމެވެ. މިކަމުގެ ސަބަބުން ތިމާވެށި ހިމާޔަތްކުރުމަށް ކުރާ މަސައްކަތްތަކަށް އިތުރަށް ހަރުދަނާވެ، ދެމެހެއްޓެނިވި ގޮތުގައި ތިމާވެށްޓާ ރައްޓެހި ފަތުރުވެރިކަން ކުރިއެރުވުމަށް މަގުފަހިވެގެންދާނެއެވެ.

މޯލްޑިވްސް ޕްރޮޓެކްޓެޑް އެރިއާ ކޮންފަރެންސް އެންޑް ފޯރަމްގެ (ފްރެންޑް ފޯރަމް)

މި ފޯރަމާއި ވޯކްޝޮޕްގެ ސަބަބުން، ދިވެހިރާއްޖޭގައި ހިމާޔަތްކުރެވޭ ބަލަހައްޓާ ސަރަހައްދުތައް ބެލެހެއްޓުމާއި ގޮތްގޮތުން އަގުހުރި އިލްމީ މަޢުލޫމާތުތަކާއި އަމަލީ ގޮތުން ބޭނުންހިފޭނެ ފުރިހަމަ ވިސްނުންތަކެއް ލިބިގެންދިޔައެވެ. މި ތަޖުރިބާގެ ސަބަބުން، ތަނުތަން ހިމާޔަތްކުރުމުގައި ގެންގުޅޭ އުކުޅުތަކާއި، މިދާއިރާގައި ހުރި ގޮންޖެހުންތަކާއި ފުރުޞަތުތަކާ ބެހޭގޮތުން ހުރި ވިސްނުން އިތުރަށް ފުޅާވެ، ހަރުދަނާވެގެންދިޔައެވެ.

ބަޖެޓް އަދި އެކައުންޓް ޕްރޮކިއުމަންޓާއި ރިޕޯޓްތައް އެކުލަވާލުން

- **2026 ވަނަ އަހަރުގެ ބަޖެޓާއި އަހަރީ މަސައްކަތު ތާވަލު ފާސްކުރުން**

31 ޑިސެމްބަރު 2025 ވަނަ ދުވަހު ބޭއްވުނު ކައުންސިލުގެ 168 ވަނަ ޖަލްސާއިން ދިވެހިރާއްޖޭގެ އިދާރީ ދާއިރާތައް ލާމަރުކަޒީ އުސޫލުން ހިންގުމުގެ ޤާނޫނުގެ 96 ވަނަ މާއްދާގެ ބަޔާން ކުރެވިފައިވާ ގޮތުގެ މަތިން ކަނޑައެޅިފައިވާ އުސޫލުގެ ދަށުން

ތަރައްޤީކުރުމަށާއި ބިޔަޔަކަށްހަދާ ބަޖެޓް ފާސްކުރެވިފައިވެއެވެ. 2026 ވަނަ އަހަރުގެ އައްޑޫސިޓީ ކައުންސިލްގެ މުޅި ޖުމްލަ 244,123,022.21 ރުފިޔާގެ ބަޖެޓް ވަނީ ފާސްކުރައްވާފައެވެ. އަދި މިދިޔަފާސްގައި އަހަރީ މަސައްކަތު ތާވަލް ކައުންސިލުން ފާސްކޮށްފައިވެއެވެ.

- **އައްޑޫ ސިޓީ ކައުންސިލްގެ ކުރިއަށް އޮތް ފަސް އަހަރުގެ ތަރައްޤީ ޕްލޭން އަދި ފައިނޭންޝަލް ޕްލޭން**

އައްޑޫ ސިޓީގެ ތަރައްޤީއަށް އަމާޒުކޮށް ޕްލޭންތަކާއި މަޝްރޫޢުތައް އެކުލަވާލުމަކީ، ކައުންސިލްތަކުން އަމަލުކުރަންޖެހޭ ގާނޫނީ ޒިންމާއެކެވެ. މި ޒިންމާގެ އަލީގައި އައްޑޫސިޓީގެ ތަރައްޤީއަށްޓަކައި ހާސިލުކުރަން ބޭނުންވާ ވިޝަނާއި ޕްރައޮރިޓީތަކާއި ނަތީޖާތައް އެކުލަވާލާ ގޮތަށް ކުރިއަށް އޮތް 5 އަހަރަށް ތަރައްޤީގެ ޕްލޭން ހެދުމަށް 27 ޖޫން 2025 ވަނަ ދުވަހު ސީ.ޑީ.އީ ކޮންސަލްޓިންގ އާއެކު އެއްބަސްވުމެއްގައި ސޮއި ކުރެވިފައިވެއެވެ. މި މަޝްރޫޢަށް ޖުމްލަ ހަރަދުވަނީ 321,840.00 (ތިންލައްކަ އެކާވީސްހާސް އަށްސަތޭކަ ސާޅީސް) ރުފިޔާއެވެ. މި މަސައްކަތުގެ ތެރެއިން ޑޭޓާ ކަލެކްޝަން ސްޓޭޖްތަކާއި، އިންސެޕްޝަން ރިޕޯޓް ތަސްދީގުކުރުން ބޭނުންވާ ދިރާސާތަކުގެ އިތުރުން ތަފާތު ފަރާތްތަކާއި މަޝްވަރާތަކުން އެއްކުރެވުނު މަސައްކަތް ވަނީ ފުރިހަމަކުރެވިފައެވެ.

މިހާރު މި މަސައްކަތުގެ ފުރަތަމަ ޑްރާފްޓް ކައުންސިލަށް ހުށަހަޅާފައިވާއިރު، އެގޮތުން އިތުރަށް އިޞްލާހުކުރަންޖެހޭ ކަންކަމާ ގުޅޭގޮތުން ދިރާސާކުރެވޭ މަސައްކަތް ދަނީ ކުރަމުންނެވެ.

- **އައްޑޫ ސިޓީ ކައުންސިލުން ހިންގާ ހަރަކާތްތަކުގެ ރިޕޯޓް އެކުލަވައި އާންމުކުރުން**

އައްޑޫ ސިޓީ ކައުންސިލުން 2025 ވަނަ އަހަރުގައި ހިންގި ހަރަކާތްތަކުގެ ރިޕޯޓް އެކުލަވާލައި 2026 ވަނަ އަހަރުގެ ޖަނަވަރީގައި އާންމުކުރުމަށް ކައުންސިލްގެ ވެބްސައިޓުގައި ޝާއިޢުކުރެވިފައެވެ. ފުރުޞަތަކީ މަހުގެ ތެރޭގައި ބޭއްވިފައިވާ ރައްޔިތުންގެ ބައްދަލުވުމުގައި މި ރިޕޯޓް ރައްޔިތުންނަށް ހުށަހަޅާފައިވެއެވެ.

- **އައްޑޫސިޓީ ކައުންސިލްގެ ޑިވެލޮޕްމަންޓް ޕްލޭން ޕްރޮގްރެސް ރިޕޯޓް އެކުލަވައި އާންމުކުރުން**

އައްޑޫ ސިޓީ ކައުންސިލުން 2026 ވަނަ އަހަރުގައި ހިންގުމަށް ރާވާފައިވާ ހަރަކާތްތަކުގެ ކުރިއެރުން ދެނެގަތުމުގެ ޕްރޮގްރެސް ރިޕޯޓް ކޮންމެ 2 މަހުން 1 މަހު ތައްޔާރުކޮށް ކައުންސިލްގެ ވެބްސައިޓުގައި ޝާއިޢުކުރެވެއެވެ.

- **2025 ވަނަ އަހަރުގެ މާލީ ރިޕޯޓް**

2025ވަނަ އަހަރުގެ، އައްޑޫސިޓީ ކައުންސިލްގެ އިދާރާގެ މާލީ ރިޕޯޓްވަނީ ތައްޔާރުކުރެވިފައެވެ. ރިޕޯޓް ތައްޔާރުކޮށް މާރިޗު މަހުގެ ނިޔަލަށް ރިޕޯޓް ވަނީ ފައިނޭންސް މިނިސްޓްރީ އާއި ލޯކަލް ގަވަރމަންޓް އޮތޯރިޓީ އަށް ފޮނުވިފައެވެ.

- **ކޮންފަރެންސް އޮން ރިފޯމިންގެ އެޖެންޑާ**

އައްޑޫސިޓީ ކައުންސިލްގެ ފަރާތުން އައްޑޫގެ އައްޑޫސިޓީ ކައުންސިލް އިދާރާގެ ހިންގުން ހަރުދަނާކުރުމާއި، ރައްޔިތުންނަށް ފޯރުކޮށްދޭ ޚިދުމަތުގެ ފެންވަރު ރަނގަޅުކުރުމަށް ރޭވި މުޅި ތައްޔާރުކުރުމުގެ މަސައްކަތް ވަނީ ފެށިފައެވެ. މި މަސައްކަތުގެ ތެރެއިން ކައުންސިލުން މިހާރު ފޯރުކޮށްދެމުންގެންދާ ޚިދުމަތްތަކާއި މިހާރު ދެމުންގެންދާގޮތް ބަލައި އެކަންކަން އިތުރަށް ހަރުދަނާ ކުރެވޭނެ ގޮތްތަކާމެދު މަޝްވަރާ ކުރުމަށް 2 ދުވަހުގެ ފޯރަމް އެއް ކުރިއަށް ގެންދެވިފައިވެއެވެ. މި ފޯރަމްގައި އައްޑޫސިޓީގެ ޑިވެލޮޕްމަންޓް ޕްލޭން ގެނދަން ހާސިލުކުރިފައިވާ ސީ.ޑީ.އީ ޑީ ކޮންސަލްޓެންޓުންނާއި ކައުންސިލް އެސޯސިއޭޝަންގެ ރައީސް އައިމަން ރަޝީދު އަދި އެލް.ޖީ.އޭ މުއައްސަސާތަކާއި ކައުންސިލްގެ ހުރިހާ ސްޓޭކްހޯލްޑަރުންގެ ފަރާތްތަކާއި މުވައްޒަފުން ބައިވެރިވެފައިވެއެވެ. މި ފޯރަމްގައި ކައުންސިލްގެ އެކި ދާއިރާތަކުން ދެމުންދާ ޚިދުމަތްތަކާއި މެދު ފީޑްބެކްސެޝަން ތަކެއް ހުސްހަކައި، ރިފްލިންގެ މަސައްކަތްކަމުގެ އެކިއެކި މަސައްކަތްތަކާ ކުރިއެރުން ގެންދާން ތަކާއި ގުޅޭގޮތުން ނިންމިފައެވެ.

- **ހަތަރު ވަނަ ދައުރުގެ ކައުންސިލް އަދި އ.ސ.ކ ކޮމިޓީގެ މުވައްޒަފުންގެ ފެއަރވެލް**

އައްޑޫ ސިޓީ ކައުންސިލްގެ ހަތަރުވަނަ ދައުރުގެ މެންބަރުންނާއި އ.ސ.ކ ކޮމިޓީގެ މުވައްޒަފުން ކޮށްދެއްވާފައިވާ އަގުހުރި ހިދުމަތްތަކުގެ އަގުވަޒަންކުރުމަށް ބާއްވި ހާއްސަ ހަފްލާ، 09 މެއި 2026 ވާ ހޮނިހިރު ދުވަހުގެ ރޭ އައްޑޫ ހައިސްކޫލުގައި ވަނީ ބާއްވާފައެވެ. މި ވަދާޢީ ހަފްލާގައި މޭޔަރު އަލީ ނިޒާރާއި، ޑެޕިއުޓީ މޭޔަރު މުޙައްމަދު ޝަފީޤުގެ އިތުރުން ހުޅުދޫ ކައުންސިލަރ ފައިޞަލް ރަޝްދާން، މީދޫ ކައުންސިލަރ އާމިނަތު ޝާހިދާ، ފޭދޫ ކައުންސިލަރ އާމިނަތު ސަލްމާ، މަރަދޫ ކައުންސިލަރ އަޙްމަދު ނާޒިރު، މާރެންދޫ ކައުންސިލަރ އާމިނަތު އަޒާހާ ރަޝީދު އަދި ބޭރުމަތި ކައުންސިލަރ މަރިޔަމް ސަޢީދާ ބައިވެރިވެވަޑައިގެންނެވިއެވެ. މީގެ އިތުރުން އައްޑޫގެ އ.ސ.ކ ކޮމިޓީގެ ރައީސާއި މުވައްޒަފުން ބައިވެރިވެވަޑައިގެންނެވިއެވެ.

މި ރަސްމިއްޔާތުގައި މޭޔަރު ވަނީ ހަތަރުވަނަ ދައުރުގައި މަސައްކަތް ކުރެއްވި ހުރިހާ ކައުންސިލަރުންނާއި އ.ސ.ކ ކޮމިޓީގެ މުވައްޒަފުންގެ ހިދުމަތްތަކަށް ޝުކުރު އަދާކުރައްވައި، އެ ބޭފުޅުންގެ އަގުވަޒަންކުރުމުގެ ގޮތުން ހަނދާނީ ފިލާ އަރުވާފައެވެ. ހަތަރުވަނަ ދައުރުގައި ހިމެނޭ ގިނަ ކައުންސިލަރުންތަކެއް ފަސްވަނަ ދައުރަށްވެސް އިންތިޚާބުވެވަޑައިގެން، މި ހަފްލާ ނިންމާލާފައިވަނީ ކައުންސިލްގެ އެކި މުވައްޒަފުންގެ ފަރާތުން ތައްޔާރުކޮށްފައިވާ ޝުކުރުގެ ވީޑިއޯ މެސެޖަކުންނެވެ.

- **އައްޑޫ ސިޓީ ފަސްވަނަ ދައުރުގެ ކައުންސިލަށް މެމްބަރުން ހުވާކުރުމާއި އ.ޑ.ސ ކޮމިޓީ މެމްބަރުން އިޤްރާރުވުމުގެ ރަސްމިއްޔާތު**

އައްޑޫ ސިޓީ ކައުންސިލްގެ ފަސްވަނަ ދައުރަށް އިންތިޚާބުވި ކައުންސިލަރުން މަގާމުގެ ހުވާކުރުމާއި އައްޑޫސިޓީ އަންހެނުންގެ ތަރައްޤީއަށް މަސައްކަތްކުރާ ކޮމިޓީގެ ރައީސާއި މެމްބަރުން އިޤްރާރުގައި ސޮއިކުރުމުގެ ރަސްމިއްޔާތު ބާއްވާފައިވަނީ 17 ޖުއި 2026 ގައި އައްޑޫ ހައިސްކޫލުގައެވެ.

ސަރުކާރުގެ އިސް ބޭފުޅުންނާއި، އާންމު ރައްޔިތުންގެ އިތުރުން އިދާރީ މުވައްޒަފުން ބައިވެރިވި މި ދަރުބާރު، ކައުންސިލްގެ ރަސްމީ ފޭސްބުކް ޕޭޖް މެދުވެރިކޮށް ވަގުތުން ދުރަށް ދައްކާފައިވެއެވެ.

އައްޑޫ ހައިސްކޫލުގައި ބޭއްވި މި ހަފުލާގައި، އައްޑޫގެ އިންތިޚާބީ ޤާޟީއާއި ކައުންސިލަރުން ހުވާކުރުއްވުމަށްފަހު، އަދި ދައުރުގެ ފުރަތަމަ ޖަލްސާ ބާއްވާފައިވަނީ އެ ދުވަހުގެ މެންދުރުފަހު ކައުންސިލުގެ އިދާރާގައެވެ. މި ޖަލްސާގައި ޑެޕިއުޓީ މޭޔަރުގެ މަގާމަށް އިންތިޚާބު ކުރެވުނީ، ނިމިދިޔަ ހަތަރުވަނަ ދައުރުގައިވެސް އެ މަގާމު ފުރުއްވި މުހައްމަދު ޝަފާއު އެވެ. އަދި އަންހެނުންގެ ތަރައްޤީއަށް މަސައްކަތްކުރާ ކޮމިޓީގެ ނައިބު ރައީސް ހޮވުމަށް ބޭއްވުން އެކޮމިޓީގެ ފުރަތަމަ ބައްދަލުވުމުގެ ނައިބު ރައީސްގެ މަގާމަށް ހޮވިފައިވަނީ ހިތަދޫ ދެކުނު ދާއިރާގެ މެމްބަރު މަރިޔަމް ނަސީރާ އެވެ.

ރައްޔިތުންގެ ބައްދަލުވުންތައް ބޭއްވުން

- **އަހަރީ ރިޕޯޓާއި ހުށަހެޅުމަށް ރައްޔިތުންގެ ބައްދަލުވުން ބޭއްވުން**

މިބައްދަލުވުމަކީ އިދާރީ ދާއިރާތަކާއި ލާމަރުކަޒީ އުސޫލުން ހިންގުމުގެ ޤާނޫނުގެ 107 ވަނަ މާއްދާގައިވާ ގޮތުގެ މަތިން ފެބްރުއަރީ މަހުގެ ތެރޭގައި ބާއްވަންޖެހޭ ބައްދަލުވުމެކެވެ. 2026 ފެބްރުއަރީ މަހުގައި ހުރިހާ އަވަށްތަކުގައި ރައްޔިތުންގެ ބައްދަލުވުން ކައުންސިލް އިދާރާގެ ހޯލުގައި ބާއްވައި މައުލޫމާތު ފޯރުކޮށްދީފައި ވެއެވެ. މިބައްދަލުވުމުގައި 2025 ވަނަ އަހަރު ހިންގުނު ހަރަކާތްތަކުގެ ރިޕޯޓް ހުށަހަޅައި 2026 ވަނަ އަހަރަށް ހިންގުމަށް ރާވާފައިވާ ހަރަކާތްތަކުގެ މައުލޫމާތު ރައްޔިތުންނާއި ހިއްސާކޮށްދީފައިވެއެވެ. މީގެ އިތުރުން ރައްޔިތުންގެ ޚިޔާލާއި މަޝްވަރާ ހޯދުމަށް އަދި ރައްޔިތުންގެ ސުވާލުތަކަށް ޖަވާބުދެވުނެވެ.

މީގެ އިތުރުން އަވަށު އޮފީސްތަކުން ކުރިއަށް ގެންގޮސްފައިވާ ހަރަކާތްތަކާއި ގުޅިގެން ރައްޔިތުންގެ މަޝްވަރާ ހޯދުމަށް އެކިއެކި ބައްދަލުވުންތައް ބޭއްވިފައިވެއެވެ. އެގޮތުން އަސްލާ ހިތަދޫ އައްޑޫގެ ހުރިހާ އަވަށްތަކުގައި ކުރިއަށްދާ ޕްރޮޖެކްޓްތަކާ ގުޅިގެން ކައުންސިލުން ނިންމުމާއި ގުޅިގެން އިދާރީ ހަރަކާތްތައް ހިންގާނެ ގޮތާއިމެދު މަޝްވަރާކުރުމަށް އަވަށު އޮފީސްތަކުން ރައްޔިތުންނާއި ބައްދަލުކުރުންތައް ބޭއްވިފައިވެއެވެ. މީގެ އިތުރުން ތަރައްޤީގެ ކަންކަމުގައި ރައްޔިތުންގެ ފަރާތުން މަޝްވަރާ ހޯދިފައިވެއެވެ.

ކައުންސިލް އިދާރާގެ އިމާރާތް މަރާމާތުކުރުން

- **ހިތަދޫ އަވަށު އޮފީސް މަރާމާތުކުރުމުގެ މަސައްކަތް**

އައްޑޫ ސިޓީ ހިތަދޫ އަވަށު އޮފީސް އިމާރާތް މަރާމާތުކުރުމުގެ މަސައްކަތްކުރުމަށް ނޫރައްދީން އިންވެސްޓްމަންޓާއި މިއިދާރާއާއި ދެމެދު 22 ޖޫން 2025 ވަނަ ދުވަހު ސޮއިކުރެވިފައިވާ އެއްބަސްވުމުގެ ދަށުން އިމާރާތުގެ ފުރާޅުގެ ސްޓްރަކްޗަރ ހަދައި ޓިނު ޖެހުމުގެ

އެންމެހާ މަސައްކަތެއް ނިމިފައިވެއެވެ. އަދި މީގެ އިތުރުން ރާނައި ސިލިންގް ޖެހުމުގެ މަސައްކަތްތަކެއް ނިމިފައިވެއެވެ. އަދި އިންޓީރިއާގެ މަސައްކަތުގެ ތެރެއިން އިމާރާތުގައި ޓައިލްސް ޖެހުމުގެ

މަސައްކަތްތަކެއް ނިމިފައިވެއެވެ. މިހާރު ކުރިއަށްދަނީ ހަމަޖެހިފައިވާ އިމާރާތުގެ ދޮރުތަކުން އަޅުވައި އިމާރާތުގެ ފިނިޝިންގ މަސައްކަތް ތަކެވެ. މި މަސައްކަތުގެ އަގަކީ 2,875,356·47 (ދެ މިލިއަން އަށްސަތޭކަ ހަތްދިހަ ފަސްހާސް ތިންސަތޭކަ ފަންސާސް ހަ ރުފިޔާ ސާޅީސް ހަތް ލާރި) އެވެ.

- **މަރަދޫ އަވަށު ޚާއްޞަ އިމާރާތުގެ ބައުންޑަރީވޯލްތަކުގައި ފުރަޝް ޖެހުމުގެ މަސައްކަތް**

އައްޑޫ ސިޓީ މަރަދޫ އަވަށުގެ ބައުންޑަރީވޯލްތަކުގައި ފުރަޝް އެޅުމުގެ މަސައްކަތްތަކާއިހަވާލުކުރަނީ އެމް.އެލްސް ބިލްޑިންގ އާއި އެކު 25 ޖަނަވަރީ 2026 ވަނަ ދުވަހު އެއްބަސްވުމުގައި ސޮއި ކުރުވިފައިވެއެވެ. އެއްބަސްވުމުގެ ތެރެއިން ކޮންޓްރެކްޓަރ 95% މަސައްކަތް މިހާތަނަށް ނިންމާފައި ވެއެވެ. މި މަސައްކަތުގެ އަގަކީ 444,125,·30 (ހަތަރުލައްކަ ސާޅީސް ހަތަރުހާސް އެއްސަތޭކަ ފަންސަވީސް ރުފިޔާ ތިރީސް ލާރި) އެވެ.

މިސްކިތްތައް މަރާމާތުކުރުމާއި ސާފުކޮށް ބެލެހެއްޓުން

- **ހިތަދޫ ޢަބްދުއްރަހުމާން މިސްކިތުގެ އިންވާރު ރާނުން**

ހިތަދޫ އަވަށު ޢަބްދުއްރަހުމާން މިސްކިތުގެ އިންވާރު ރާނުމުގެ މަސައްކަތް ކުރުމަށް އެމް.އެލްސް.ބިލްޑިންގ އާއި އެކު 17 ފެބްރުއަރީ 2026 ވަނަ ދުވަހު އެއްބަސްވުމުގައި ސޮއި ކުރެވިގެން ކުރިއަށް ގެންދެވުނު މަސައްކަތެކެވެ. މަސައްކަތުގެ މުއްދަތު ކަމުގައިވާ 15 ދުވަހުގެ ތެރޭގައި ކޮންޓްރެކްޓަރ ވަނީ މަސައްކަތް ނިންމާފައެވެ. މި މަސައްކަތުގެ އަގަކީ 192,525·58 (އެއްލައްކަ ނުވަދިހަ ދެހާސް ފަސްސަތޭކަ ފަންސަވީސް ރުފިޔާ ފަންސާސް އަށް ލާރި) އެވެ.

- **މަސްޖިދުއް ސުބުޙާ މިސްކިތް މަރާމާތުކުރުމުގެ މަސައްކަތް**

މަސްޖިދުއް ސުބުޙާގައި އަންހެނުން ޖަމާއަތުގައި މަސައްކަތް ކުރާނެ ތަނެއް ނެތުމުގެ މައްސަލައަށް ހައްލެއް ހޯދައި ދިނުމުގެ ގޮތުން އަންހެނުންނަށް ޚާއްސަ ކުރެވިފައިވާ ތަނެއް ތަރައްޤީކުރުމުގެ މަސައްކަތް ވަނީ ކުރެވިފައެވެ. މަސްޖިދުއް ސުބުޙާ މަރާމާތުކުރުމުގެ މަސައްކަތް ކުރުމަށް ސަންޝުލް މޯލްޑިވްސް ޕްރައިވެޓް ލިމިޓެޑްއާއި މުއާހަދާއި ދެމެދު 19 ނޮވެންބަރު 2025 ވަނަ ދުވަހު ސޮއި ކުރެވުނު އެއްބަސްވުމުގެ ދަށުން މިސްކިތުގައި އަންހެނުންނަށް ޖާގައެއްގައި ނަމާދު ކުރެވޭނެހެން މިސްކިތުގައި އިތުރު ބައެއް ހަދައި އިތުރު އިސްކޮޅު ބަރިއެއް ޖަހައި މަސައްކަތް ތަރަޝާން މަރަހު ނިންމައި ކައުންސިލާ ހަވާލު ކޮށްދީފައި ވެއެވެ. މި މަސައްކަތުގެ އަގަކީ 1,131,857.57 (އެއް މިލިއަން އެއްސަތޭކަ ތިރީސް އެއް ހާސް އަށްސަތޭކަ ފަންސަވަން ޗެއިނަޖ ފަހެއް ހަތެއް) ކުރިޔާއެވެ.

- **ޢީދު އޭޕިސް މަރާމާތުކުރުން**

ޢީދު އަވަށު އޭޕިސްގެ ހަތަރު ދިމާއެއްގައި މިހާރު ވަނީ ސީސީޓީވީ ކެމެރާ ހަރުކޮށް ނިންމާފައެވެ. މި ނިޒާމުގެ ސަބަބުން އޭޕިސްގައި މަސައްކަތްކުރާ މުވައްޒަފުންނަށް އިތުރު ރައްކާތެރިކަމެއް ލިބިގެންދާނެއެވެ. މީގެ އިތުރުން، މި ބަދަލާއެކު އޭޕިސްގެ އިދާރީ ކަންކަން ބެލެހެއްޓުމަށާއި ހިންގުމުގެ ނިޒާމަށް ބޮޑު ފަސޭހަތަކެއް ލިބިގެންދާނެ ކަމަށް ބެލެވެއެވެ.

- **ހިތަދޫ އަވަށުގެ މިސްކިތްތަކުގެ މަރާމާތުކޮށް ސާފުކޮށް ބެލެހެއްޓުން**

ބަރަކާތްތެރި ރަމަޟާން މަހަށް ތައްޔާރުވުމުގެ ގޮތުން، 06 ޖަނަވަރީ 2026 އިން ފެށިގެން 16 ފެބްރުއަރީ 2026 ގެ ނިޔަލަށް ހިތަދޫގެ އެކި މިސްކިތްތައް އާބާދުކުރުވައި، ސާފުކުރުމާއި ކުޑަކުޑަ ޒީނަތް މަސައްކަތްތަކެއް ވަނީ ކުރިއަށް ގެންދެވިފައެވެ. މިގޮތުން ކުރެވުނު މަރާމާތު މަސައްކަތްތަކުގެ ތެރޭގައި، މަސްޖިދުއް ސުބުޙާގެ ހިނާވާގެ އިމާރާތްކުރުމާއި،

މިސްކިތް ބޮޑުކުރުމުގެ އިތުރުން ފެންޓޭންކު ބަދަލުކުރުން ހިމެނެއެވެ. އަދި ބޮޑުމިސްކިތާއި ހުކުރު މިސްކިތުގައި ކުރެހުމުގެ މަސައްކަތް ކުރެވުނުއިރު، މަސްޖިދުލްއިޙްސާނުގައި ކުރަހައި، ފެންޓޭންކާއި ޑޭޖްލައިޓްތައް ވަނީ ހަރުކުރެވިފައެވެ. މަސްޖިދު އުމަރުލްފާރޫޤު އަދި މަސްޖިދު މުޙައްމަދު ބޮނި އަލީގެ އާސިޔާއް ބަދަލުކުރުން، މަސްޖިދުލް އަބްރާރުގެ އާސިޔާއް މަރާމާތުކުރުމެވެ. މީގެ އިތުރުން، މަސްޖިދުލްހިދާޔާގައި ކުރަހައި ޑޭޖްލައިޓް ބަދަލުކުރުމާއި، މަސްޖިދުއްސިއްދީޤުގެ ފެންޓޭންކާއި، ފެންކަރާ އަދި ޢިމާރާތުން މިސްކިތުގެ ފާހާނާ ބަދަލުކުރުމާއި ވުޟޫކުރާ ބައި މަރާމާތުކުރުމުގެ މަސައްކަތްތަކުވެސް ވަނީ ނިމިފައެވެ.

- މަރަދޫފޭދޫ އަވަށުގެ މިސްކިތްތަކަށް މަރާމާތުކޮށް ސާފުކޮށް ބެލެހެއްޓުން

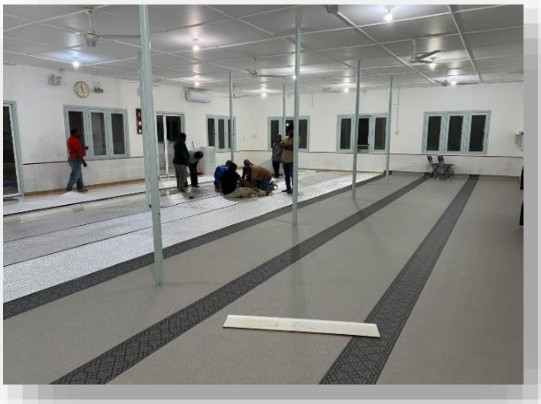

ރަމަޟާން މަހަށް ތައްޔާރުވުމުގެ ގޮތުން މަރަދޫފޭދޫ އަވަށުގެ ތިން މިސްކިތެއްގައި ކުރަހައި، އާބާތަކަ ފިލުވުމުގެ މަސައްކަތް ވަނީ ނިންމާލެވިފައެވެ. މީގެ އިތުރުން، މަސްޖިދުންނޫރުގެ ތަޅުމުގައި ޕޮލިގޯން އެޅުމުގެ މަސައްކަތް ވަނީ ކުރިއަށް ގެންދެވެމުންނެވެ.

އާއްމު ތަންތަނާއި ބަނދަރު އަދި މަގުތައް ސާފުތާހިރުކޮށް ބެލެހެއްޓުން

- ހުޅުދޫ ބަނދަރު ލޭންޑްސްކޭޕިންގ މަސައްކަތް

އައްޑޫސިޓީގެ ހުޅުދޫ އަވަށު ބަނދަރު ލޭންޑްސްކޭޕިންގ މަސައްކަތް ކުރުމަށް ނޫރައްދީން އިންވެސްޓްމަންޓާއި މުއިދާރާ އާއި ދެމެދު 08 ސެޕްޓެންބަރު 2025 ވަނަ ދުވަހު އެއްބަސްވުމުގައި ސޮއި ކުރެވިފައެވެ. އެއްބަސްވުމުގެ ތެރެއިން ސަރަޙައްދުގައި ގްރީން އޭރިއާ ހިމެނުން ޕޮލޮކޯން ގަސް އިންދުމަށް ގާތުގެ ރަނގަޅު ހުޅުދޫ ރަށުގެ ...

ލައިޓް ގަހައި ކަރަންޓް ގުޅައި ދިއުމުގެ މަސައްކަތް ކުރިޔަށްގެންދެވެ. މި މަސައްކަތުގެ އަގަކީ 1,280,771.20 (އެއް މިލިއަން ދުއިސައްތަ އަށްޑިހަ ހާސް ހަތްސަތޭކަ ހަތްދިހަ އެކެއް ރުފިޔާ ވިހި ލާރި) ރުފިޔާއެވެ.

- ހިތަދޫ ބަނދަރު ސަރަހައްދުގައި ފުރި ބާރިމަނަލް އެއް ތަރައްޤީކުރުން

މިއީ ހިތަދޫ އަށް ކަނޑުމަގުން އަންނަ ދަތުރުވެރިން ބަނދަރު މަތީގައި މަޑުކޮށްލާނެ ތަނެއް ނެތުމުގެ ސަބަބުންނާއި ވިއްސާރަ ދުވަސް އަދި އަވިން ސަލާމަތް ވެވޭނެހެން ހިޔާވަހި ތަނެއް ނެތުމުން ދިމާވާ ދަތިތަކަށް ހައްލެއް ގެނައުމަށް ދިނުމަށްކުރިއަށް ގެންދަވާ ޕްރޮޖެކްޓެކެވެ. މިއީ 10 އެޕްރީލް 2025 ވަނަ ދުވަހު ބަނދަރުތަކާ މާރިޖު އާއި އެކު އެއްބަސްވުން ހެދިގެން ކުރިއަށްގެންދެވުނު މަސައްކަތެކެވެ. މަސައްކަތް ނިމި މިހާރު ހިތަދޫ ބަނދަރަށް ޖަހާ ފެރީތަކަށް މި ބާރިމަނަލް ބޭނުންކުރެވޭނެ ގޮތް ހަމަޖެހިފައެވެ. މި މަސައްކަތުގެ އަގަކީ 979,510.01 (ނުވަލައްކަ ހަތްދިހަ ނުވަހާސް ފަސްސަތޭކަ ދިހަ ރުފިޔާ އެއް ލާރި) ރުފިޔާއެވެ.

ބިނާވެރިކަން ފުރުޞަތުދިނުން

- ހިތަދޫ އިން ދިރިއުޅުމަށް ބަނޑާރަ ގޯތި

ހިތަދޫ އިން ދިރިއުޅުމަށް ދޫކޮށްފައިވާ ބިންތައް ދޫކުރެވިފައިވާ ސަރަހައްދު ސާފުކޮށް ގޯތި ހަވާލުކުރުމުގެ މަސައްކަތް މިއަހަރުގެ ތެރޭގައިވެސް ވަނީ ކުރިޔަށްދެއެވެ. އަދިވެސް ހިތަދޫ ހިއްސާ ބިމުގެ ސަރަހައްދާއި ހިތަދޫ ޗޫރިޖަމް ޗެން ސަރަހައްދުން ގޯތި ދޫކުރެވިފައިވެއެވެ. ހިތަދޫ ހިއްސާބިމުން 153 ގޯތި ހަވާލުކުރެވިފައިވާއިރު ޗެއަރިޖަމް ޗެން ސަރަހައްދުން 6 ގޯތި ވަނީ ދޫކުރެވިފައެވެ.

މަގު ހެދުމާއި މަގު މަރާމާތުކުރުން ބެލެހެއްޓުން

ހިތަދޫ ފްލެޓް ސަރަހައްދުގައި ޑްރެއިން ހެދުމުގެ މަސައްކަތް

ވާރޭ މޫސުމުގައި ހިތަދޫ ފްލެޓް ސަރަހައްދުގައި ފެންބޮޑުވެ ތަންގައި ދިރިއުޅޭ ފަރާތްތަކުގެ މުދަލަށް ގެއްލުންލިބި އަދި ފްލެޓްތަކަށް ވަދެނިކުމުގައި ދިމާވާދަތިތަކަށް ހައްލެއް ހޯދައިދިނުމަށްޓަކައި ޑްރެއިން ސޯކް ޕިޓްގެ އުސޫލުން މި ސަރަހައްދުގައި ޑްރެއިން އެއް ހެދުމުގެ މަސައްކަތް ކައުންސިލުން ފަށާފައި ވާއިރު މި މަސައްކަތް ކުރިއަށްދަނީއެވެ.

ކުޅިވަރު ކުޅޭ ދަނޑުތައް މަރާމާތުކުރުން ބެލެހެއްޓުން

- ރަސްމީ ދަނޑުގައި ޖަހަން ޓަރފް އަދި ޓަރފް ބްރަޝް ހޯދުން

ހިތަދޫ އަވަށު ރަސްމީދަނޑުގައި ޖަހަން ބޭނުންވާ ޓަރފް އަދި ޓަރފް ބްރަޝް ސަޕްލައިކުރުމުގެ މަސައްކަތް ކުރުމަން ލިމިޓެޑް، ޑޮކްޓިޕްސް އާއި މިއިދާރާ ދެމެދު 22 ޖުލައި 2025 ވަނަދުވަހު އެއްބަސްވުމުގައި ސޮއި ކުރެވިފައިވެއެވެ. މިއެއްބަސްވުމުގެ ދަށުން ޓަރފް ބްރަޝް ހަވާލުކުރެވިފައިވެއެވެ. މި މަސައްކަތުގެ އަގަކީ 988,632.00 (ނުވަލައްކަ އަށްޑިހަ އަށްހާސް ހަސަތޭކަ ބައްތިރީސް ދ ރުފިޔާ.) އެވެ.

- ރަސްމީ ދަނޑުގައި ޓަރފް ޖެހުން

ހިތަދޫ އަވަށު ރަސްމީދަނޑުގައި ޖަހަން ބޭނުންވާ ޓަރފްބްރަޝް ބަޔަކު އަދި ޓަރފް ބައި އިންސްޓޯލް ކުރުމަށް ބޭނުންވާ ބޭސް އަގު ނިމިފައި ވެއެވެ. މި އާއެކު ސަބްބޭސް ކުރެވިފައިވާ ޓަރފްބައިތައް އިންސްޓޯލް ކުރުމުގެ މަސައްކަތް ކުރިއަށް ގެންދެވުމަށް އިއުލާން ކުރެވިފައި ވެއެވެ.

- ފޭދޫ އަވަށުގައި ފުޓްސަލް ދަނޑެއް ތަރައްޤީކުރުން

ފޭދޫ އަވަށުގައި ފުޓްސަލް ދަނޑެއް ތަރައްޤީކުރުމަށް 09 އޮގަސްޓު 2025 ވަނަ ދުވަހު އަދުއަވަކާސް ޕްރައިވެޓް ލިމިޓެޑް އާއި ސޮއި ކުރެވިފައިވިނަމަވެސް މި ފަރާތުން މަސައްކަތް ކުރިއަށްނުގެންދެވުމުގެ ސަބަބުން މި ފަރާތާއި އެކު ވެވިފައިވާ އެއްބަސްވުން ބާތިލް ކުރުމަށްފަހު އަލުން އިއުލާން ކުރެވިފައި ވެއެވެ. އަދި މިހާރު ޕްރޮޕޯސަލް ހުށަހަޅާ ނިމި 02 ޖޫން

2026 ވަނަ ދުވަހު ގޮލްޑުވެލް އެސްޓޭޓް ސަޕްލައިއާއި އެކު އެއްބަސްވުމުގައި ސޮއި ކުރެވިފައެވެ. މި މަސައްކަތުގެ އަގަކީ 1,476,746.64 (އެއް މިލިއަން ހަތަރުސަތޭކަ ހަތްދިހަ ހަހާސް ހަތްސަތޭކަ ސާޅީސް ހަ ރުފިޔާ ފަސްދޮޅަސް ހަތަރު ލާރި) އެވެ.

- **މަރަދޫ އަވަށު ފުޓްބޯޅަ ދަނޑު މަރާމާތުކޮށް ލައިޓް ސަޕްލައިކޮށް އިންސްޓޯލް ކުރުމުގެ މަސައްކަތް**

މަރަދޫގެ ފުޓްބޯޅަ އަދި ފުޓްސަލް މުބާރާތްތައް ބާއްވާލަން ބޭނުންކުރާ މި ދަނޑު މަރާމާތު ނުކުރެވި ދިގު ދުވަސްވެފައިވާތީ ވެފައިވާ ދަނޑު މަރާމާތުކޮށް ލައިޓް ޖަހައި ރޭގަނޑު ބޭނުންކުރުމުގެ ފުރުސަތު މަރަދޫގެ ޒުވާނުންނަށް ހޯދައި ދިނުމަށް ކުރިއަށް ގެންދިޔަ މަޝްރޫޢެކެވެ.މަރަދޫ އަވަށު ފުޓްބޯޅަދަނޑު މަރާމާތުކޮށް ލައިޓް ސަޕްލައިކޮށް އިންސްޓޯލް ކުރުމާއި ކަރަންޓްގެ މަސައްކަތްކުރުމަށް ސާރިޔާ އިންވެސްޓްމަންޓް އާއި ދެމެދު 27 ޑިސެމްބަރު 2025 ވަނަ ދުވަހު އެއްބަސްވުމުގައި ސޮއި ކުރެވިފައެވެ. މި މަސައްކަތުގެ އަގަކީ 988,632.00 (ނުވަލައްކަ އަށްޑިހަ އަށްހާސް ހަސަތޭކަ ބަތްރީސް ދެ ރުފިޔާ.) އެވެ.

- **މަރަދޫ އަވަށުގައި ޖަރީބު ދަނޑުގެ ތަރައްޤީކުރުމަށް ބޭނުންވާ ސާމާނު ސަޕްލައިކުރުން**

މަރަދޫ އަވަށުގައި ޖަރީބު ދަނޑުގެ ތަރައްޤީކުރުމަށް ބޭނުންވާ ސާމާނު ސަޕްލައިކުރުމަށް ޓްރޭޑަރސް ވަން އިންވެސްޓްމަންޓް އާއި ދެމެދު 16 ޑިސެމްބަރު 2025 ގައި ސޮއި ކުރެވިފައެވެ. މި މަސައްކަތުގެ އަގަކީ 850,100.00 (އަށްލައްކަ ފަންސާސް ހާސް އެއްސަތޭކަ ރުފިޔާ) އެވެ.

- **މަރަދޫ އަވަށު ޓާރފްބޯ ދަނޑުގައި ފުޓްސަލްދަނޑު، ބާސްކެޓްބޯޅަ ކޯޓު ހަދައި ސިޓިންގ ހެދުމުގެ މަސައްކަތް**

މަރަދޫ ޓާރފްބޯ ދަނޑުގައި ފުޓްސަލްދަނޑު، ބާސްކެޓްބޯޅަ ކޯޓު ހަދައި ސިޓިންގ ހެދުމުގެ މަސައްކަތް ކުރުމަށް ޖީ.އެމް ޕްރައިވެޓް ލިމިޓެޑް އާއި ދެމެދު 26 އޮކްޓޫބަރު 2025 ވަނަ ދުވަހު އެއްބަސްވުމުގައި ސޮއިކުރެވިފައެވެ. މި އެއްބަސްވުމުގެ މުއްދަތަކީ 110 ދުވަހެވެ. މަސައްކަތުގެ ތެރެއިން ބައުންޑްރީ ފެންސް އަދި ބާސްކެޓްބޯޅަ ކޯޓުގެ މަސައްކަތްތައް ނިމިފައި ވާއިރު މިހާރު ކުރިއަށް ދަނީ ސިޓިންގ ބޭރިއާ ކޮންކްރީޓް ސްލެބް އެޅުމުގެ މަސައްކަތެވެ. މި މަސައްކަތުގެ އަގަކީ 1,192,197.97 (އެއް މިލިއަން އެއްސަތޭކަ ނުވަދިހަ ދެހާސް އެއްސަތޭކަ ނުވަދިހަ ހަތް ރުފިޔާ ނުވަދިހަ ހަތް ލާރި) އެވެ.

- ސިޓީ ސްކެއަރގެ އުތުރުން ޢާންމަ އާދެ މަގާމާތުކުރުމުގެ މަސައްކަތް

މިއިދާރާއިން ފޮރުކޮށް ދިފާއިފަރާވާ ޖެހިއިސަރި އެކްސްޓެންޝަން ހިތަދޫ ސިޓީސްކެއަރގެ އުތުރުން ޢާންމަ އާދެ މަގާމާތުކުރުމުގެ މަސައްކަތްކުރުމަށް އެމް.އެލް.ސީ.ޕްރޮޖެކްޓްސާ އާއި މިއިދާރާ އާއި ދެމެދު 02 ސެޕްޓެންބަރު 2025 ވަނަ ދުވަހު އެއްބަސްވުމުގައި ސޮއި ކުރެވިފައިވެއެވެ. އެދުމަށްދާތުކުރުމުގެ މަސައްކަތުގެ ތެރެއިން އެ ސަރަހައްދުގައި ބެހެއްޓޭ ގޮނޑި ފޮތިޔާޗް ކުރުމުގެ މަސައްކަތް ނިމިފައި ވާއިރު މިހާރު ކުރިއަށްދަނީ ބިމުގެ މަސައްކަތް ކުރިއަށް ގެންދިއުމުގެ މަސައްކަތެވެ. މި މަސައްކަތުގެ އަގަކީ 320,280.00 (ތިންލައްކަ ވިހިހާސް ދުއިސައްތަ އަށްޑިހަ ރުފިޔާ) އެވެ.

- ހިތަދޫ އަވަށު ޖުވާނުންގެ މަރުކަޒުގައި ޖިމްބާ ރޫމް ހެދުން

އައްޑޫ ސިޓީ ހިތަދޫ އަވަށު ޖުވާނުންގެ މަރުކަޒުގައި ޖިމްބާ ރޫމް އެއް ހެދުމުގެ މަސައްކަތް ކުރުމަށް އޭކާއާ ލީކެސް ޕްރައިވެޓް އާއި މިއިދާރާ އާއި ދެމެދު 27 އޮގަސްޓް 2025 ވަނަ ދުވަހު އެއްބަސްވުމާއި އެއްގޮތަށް މަސައްކަތް ކުރިއަށް ނގެންދެވުމުގެ ސަބަބުން މިފަދާތަކާއި އެކު ވެވިފައިވާ އެއްބަސްވުން ބާތިލްކުރެވި އަލުން މަސައްކަތް ކޮންޓްރެކްޓް ފަރާތަކަށް ހަވާލުކުރުމަށް އިޢުލާން ކުރެވި ޕްރޮޕޯސަލްތަކެއް މަދުކަމާ ކުރިއަށްގެންދެވިފައިވެއެވެ.

ފޯރަ، ފިނިމަތިކުން އަދި ސިފައިން ޝަރުކަތައް ދަލަ އާމްދަ ސަރަހައްދުތަކަށް ތަރައްޤީކޮށް މަގާމާތުކޮށް ބެލެހެއްޓުން

- ޖީޖީޕީއެލް ރައުންޑްއެބައުޓް ތަރައްޤީކުރުން

ހިތަދޫ އާޓިމަގު އަދި ފެހިއަލި މަގު ގުޅޭ ކަނޑަމުވީގައި ބޮޑު ޖަމާޔީ ލައިޓިންގ އާއި ޖީޖީޕީއެލް ޒާކީވްޓަތާއަކު "ޖީޖީޕީއެލް ރައުންޑްއެބައުޓް" އެއް ތަރައްޤީކުރެވިފައެވެ. އައްޑޫސިޓީގެ މަޤާމުގެ ޕާރުކޮއިރުކުރުމަން ޖީޖީޕީއެލް ރައުންޑް އަބައުޓްއެއް ޖެހައިންޓަން ސަޕްލައިޓަން އަދި އިންސްޓޯލްކުރުމުގެ މަސައްކަތްކުރުމަން ގެވެމު ފުރަތަމަ ލިމިޓެޑް އާއި މިއިދާރާ އާއި ދެމެދު 02 ޖޫލައި 2025 ވަނަދުވަހު އެއްބަސްވުމުގައި ސޮއި ކުރެވިފައެވެ. މި މަސައްކަތުގެ އަގަކީ 788,625.00 (ހަތްލައްކަ އަށްހާސް ހަސައްތަ ފަންސަވީސް ރުފިޔާ) އެވެ. މި ޕްރޮޖެކްޓްގެ މަސައްކަތް

އެއްކޮށް ނިމި 2026 ވަނަ އަހަރުގެ މާރިޗު މަހުގައި ވަނީ މި ތަން ރަސްމީކޮށް ހުޅުވާލެވިފައެވެ. މި ރަސްމިއްޔާތުގައި ރައުންޑްއެބައުޓް ހުޅުވާލުއްވާފައިވަނީ އައްޑޫސިޓީގެ މޭޔަރ، ޑެޕިއުޓީ މޭޔަރ އަދި ކައުންސިލަރުންނެވެ.

- ޑިޖިޓަލް ގޭޓް ތަރައްޤީކުރުން

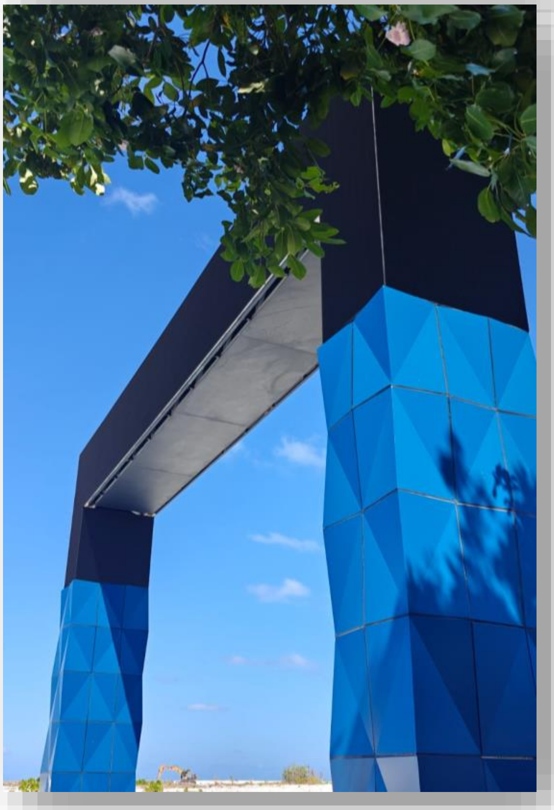

ހިތަދޫއަށް ވަދެނިކުންނަ ފަރާތްތަކަށް ފެންނާނެހެން ސިޓީ ސްކުއަރ ސަރަހައްދުގައި ރަމްޒީ ފެންވަރުގެ ޑިޖިޓަލް ގޭޓްތައް ގާއިމްކޮށް އައްޑޫއަށް ޖާގަކޮށްދޭ ފަރާތްތަކަށް މަޝްވަރާ ހިއްސާއި މުނިސިޕަލް މަޢުލޫމާތު ފޯރުކޮށްދިނުމުގެ މަޤްސަދުގައި ޑިޖިޓަލް ގޭޓް ތަރައްޤީކުރުމުގެ މަސައްކަތް ކުރިއަށް ގެންދެވިފައިވެއެވެ. ޑިޖިޓަލް ގޭޓެއް ޑިޒައިންކޮށް ސަޕްލައިކޮށް އަދި އިންސްޓޯލްކުރުމުގެ މަސައްކަތްކުރުމަށް ގެވެޖަހަ ޕްރައިވެޓް ލިމިޓެޑް އާއި މިއިދާރާ އާއި ދެމެދު 15 ޖޫން 2025 ވަނަ ދުވަހު އެއްބަސްވުމުގައި ސޮއި ކުރެވި، މި އެއްބަސްވުމުގެ ދަށުން ދެ ގޭޓް ޑިޒައިންކޮށް ސަޕްލައިކޮށް އަދި އިންސްޓޯލް ކުރުމުގެ މަސައްކަތް ނިންމާފައިވެއެވެ. މި މަސައްކަތުގެ އަގަކީ 1,618,000·00 ރުފިޔާއެވެ.

މި މަސައްކަތް ނިންމައި 14 މާރިޗު 2026 ގައި ބާއްވާ ހާއްސަ ރަސްމިއްޔާތެއްގައި މޭޔަރ އަލީ ނިހާދު ވަނީ މި ގޭޓް ރަސްމީކޮށް ހުޅުވާލައްވާފައެވެ. މި ހަފްލާގެ ތަރުއީން 'ދަ ބްރޯވާ' އާއި 'ގޯވޭ' އިން ހުށަހެޅި ހުނަރު

ދަތުރުތަކުގެ އިތުރުން، ކައުންސިލްގެ ފަރާތުން ގުރުއަތުން ހޮވުނު ހ ފަރާތަކަށް ފައިސާގެ އިނާމު ވަނީ ހަވާލުކޮށްފައެވެ. މި ގޮޅި ހުޅުވާލައްވާ، ސަރުކާރުގެ މުއައްސަސާތަކާއި، އަމިއްލަ ވިޔަފާރިތަކަށް އަދި ޖަމްޢިއްޔާތަކަށް އުފާފާޅުކުރުމުގެ އިޝްތިހާރުތައް ދައްކާލުމުގެ ފުރުސަތު މިހާރު ވަނީ ހުޅުވާލާފައެވެ. މިކަމާ ގުޅޭ އުސޫލު "އައްޑޫ ސިޓީގެ އުފާވެރި ގޮޅިތަކުގައި އިޝްތިހާރުތައް އާންމުކުރުމުގެ އުސޫލު" އެކުލަވާލައި ވަނީ އާންމުކުރެވިފައެވެ.

- ހިތަދޫ ސިޓީ ސްކުއެއަރ ކުރިމަތީގައި ބީޗް ތަރައްޤީކުރުމުގެ މަސައްކަތް

ހިތަދޫ ސިޓީ ސްކުއެއަރ ކުރިމަތީގައިވާ ބީޗް ސަރަހައްދު ލޭންޑްސްކޭޕިންގ ތަރައްޤީކުރުމުގެ މަސައްކަތް ކުރުމަށް ސަންސޭވް މޯލްޑިވްސް ޕްރައިވެޓް ލިމިޓެޑާއި ދެމެދުގައި ދުވަހު 18 ޑިސެމްބަރު 2025 ވަނަ ދުވަހު އެއްބަސްވުމުގައި ސޮއި ކުރެވިފައެވެ. މަސައްކަތުގެ ތެރެއިން ބީޗްގައި ބޭންޗު ހިޔާ ތަކެތި އެޅުމާއި ރޮކް އެޅުމުގެ މަސައްކަތް ކުރިއަށްގެންދިޔުން މަސައްކަތުގެ ސައިޓް ގެ ބިން ދޫކުރި ކަމަށް ކުރުމުގެ މަސައްކަތުގެ ކުރުމަށް ހަވާލުކުރީ ވެއެވެ. މި މަސައްކަތުގެ އަގަކީ 2,995,098.83 (ދުއި މިލިއަން ނުވަ ސަތޭކަ ނުވަދިހަ ފަސް ހާސް ނުވަދިހަ އަށެއް ރުފިޔާ އަށްޑިހަ ތިން ލާރި) އެވެ.

- ސިޓީ ސްކުއެއަރ ކުރިމަތީގައި ހަމަޖެހިފައިވާ ވޮޓަރ ޕާކް ފްލޯ ސަރަހައްދު ޑެކޯރޭޓްކުރުމުގެ މަސައްކަތަށް ބެކްހޯ ލޯޑަރ އާއި އެކްސްކަވޭޓަރ ހަޔަރ ކުރުން

އައްޑޫ ސިޓީ ހިތަދޫ ސިޓީ ސްކުއެއަރ ކުރިމަތީގައި ތަރައްޤީ ކުރުމަށް ހަމަޖެހިފައިވާ ވޮޓަރ ޕާކް ފްލޯ ސަރަހައްދު ޑެކޯރޭޓްކުރުމުގެ މަސައްކަތަށް 01 (އެކެއް) ބެކްހޯ ލޯޑަރ އާއި 01 (އެކެއް) އެކްސްކަވޭޓަރ ކުއްޔަށް ހޯދުމަށް ކޮންސްޓް ގުރޫޕް ޕްރައިވެޓް ލިމިޓެޑާއި މެދުގައި ދުވަހު 24 ޑިސެމްބަރު 2025 ވަނަދުވަހު އެއްބަސްވުމަކަށް ސޮއިކުރެވިފައެވެ. ނަމަވެސް މިފަރާތުން އަކީ ވެފައިވާ އެއްބަސްވުން ބާތިލް ކުރުމަށްފަހު އަލުން އިއުލާނުކޮށް ކުރިއަށް ގެންދަވާ ކުރުމަށް ހަވާލުކުރީ ވަނީ ކުރިއަށް ކުރުމުގެ މަސައްކަތް ކުރިއަށް ދެއެވެ. މި މަސައްކަތުގެ އަގަކީ 340,800.00 (ތިން ލައްކަ ސާޅީސް ހާސް އައްސަތޭކަ ރުފިޔާ) އެވެ.

- **ހިތަދޫ ސެންޓްރަލް ޕާކް ތަރައްޤީކޮށް ހުޅުވުން**

މިއީ އިޤްތިޞާދީ ގޮތުން ބަދަހިކުރުމަށާއި ކުޅިކުޅުންތަކާއި އާއިލާތަކާ އެއްކޮށް ކުޅިވަރު ކުޅެން ތަނެއް ތަރައްޤީކުރުމުގެ މަގްސަދުގައި އަންހެނުންގެ ތަރައްޤީއަށް މަސައްކަތްކުރާ ކޮމިޓީ އާއި ކައުންސިލް އިން ކުރިއަށްގެންގޮސްފައިވާ މަޝްރޫޢުއެކެވެ. ޓޫމާރުން ބިލްޑަރސް އާއި ހަވާލުކޮށްގެން ކުރިއަށް ގެންދިޔަ މިމަސައްކަތުގެ ދަށުން ތަން ހަދައި ޖާގާސެޓްތައް ބަހައްޓައި އެއްބަސްވުމުގެ ދަށުން ކުރަން ހުރި މަސައްކަތްތަކެއް ވަނީނިމިފައެވެ. މި މަސައްކަތުގެ އަގަކީ 2,166,909.75 (ދެ މިލިއަން އެއްސަތޭކަ ފަސްދޮޅަސް ހަ ހާސް ނުވަސަތޭކަ ނުވަ ރުފިޔާ ހަތްދިހަ ފަސް ލާރި) އެވެ.

މި މަޝްރޫޢުގެ މަސައްކަތް ނިންމައި ހިތަދޫ ސެންޓްރަލް ޕާކް 20 މާރިޗު 2026 ގައި ވަނީ ކުޅަދަނަ ހޮޅުއާޅާއަކު ރަސްމީކޮށް ހުޅުވާލާފައެވެ. މިއީ އައްޑޫ ސިޓީގެ ކުޅިވަރުންގެ ފާޅަށްބަހައްޓަން ސިޓީ ކައުންސިލުން އިސްނަގައިގެން ކުރިއަށް ގެންދިޔަ ފާހަގަކޮށްލެވޭ މުހިންމު މަސައްކަތެކެވެ.

- **މާލަމު ފިނިމައިޒާން ތަރައްޤީކުރުމުގެ މަސައްކަތް**

އައްޑޫ ސިޓީގެ ކުޅިތައް ރައްކާތެރިކޮށް ބެލެހެއްޓުމުގެ މަސައްކަތުގެ ތެރެއިން މާލަމު މައިޒާން ލޭންޑްސްކޭޕިންގ ހެދުމުގެ މަސައްކަތް ކުރިއަށްގެންދިއުމަށް ރޭވިފައިވެއެވެ. ހިތަދޫ އަވަށު މާލަމު ފިނިމައިޒާންގެ ލޭންޑްސްކޭޕިންގ ހެދުމުގެ މަސައްކަތް ކުރުމަށް ލިބުނު މޯލްޑިވްސް އަދި މިއިދާރާ އާއި ދެމެދު 02 ޑިސެންބަރު 2025 ވަނަ ދުވަހު އެއްބަސްވުމުގައި ސޮއި ކުރެވިފައެވެ. މި މަސައްކަތުގެ މުއްދަތަކީ 60 ދުވަހެވެ. މި މަސައްކަތުގެ

ތެރެއިން މައިޒާނުގައި ތަރައްޤީކުރި ވޯކްވޭ ހަދައި އަދި ނަންބަރު ޕްލޭޓް ހަރުކުރުވަމުފައެވެ. މި މަސައްކަތުގެ އަގަކީ 370,327.00 (ތިން ލައްކަ ހަތްދިހަ ހާސް ތިންސަތޭކަ ހަތާވީސް ރުފިޔާ) އެވެ.

- **ހިތަދޫގައި ސްކޭޓްޕާރކް ތަރައްޤީކުރުމުގެ މަސައްކަތް**

ރައްޔިތުންގެ ދުވަހާތު ސިއްހަތަކަށް މަގު ފަހު ކުރުމަށްޓަކައި ސިޓީގެ ކުދި ބޮޑު އަންހެން އެއްޗެހިވެސް ކުޅިވަރު ކުޅުމާއި އުފާވެރި ވަގުތު ހޭދަކުރުމަށްޓަކައި ކައުންސިލުން ޕްރޮޕޯސަލްކުރިގެން ކުރިއަށް ގެންދަވާ ޕްރޮޖެކްޓެކެވެ. ހިތަދޫ އަވަށުގައި ސްކޭޓް ޕާރކެއް ތަރައްޤީކުރުމަށް ޓެންޑަރކޮށް ޕްރޮޖެކްޓް ހަވާލުކުރެވުނީ މިއިދާރާއި ދެމެދު 01 އޮކްޓޫބަރު 2025 ވަނަ ދުވަހު އެއްބަސްވުމުގައި ސޮއި ކުރުމަށްފަހުއެވެ. ސްކޭޓް ޕާރކް ހެދުމުގެ މަސައްކަތް ނިމި މިހާރު ކުރިއަށް ދަނީ ތަނުގެ ފެންސް ސްކޭޓްޕާރކުގެ މަސައްކަތެވެ، މި މަސައްކަތުގެ އަގަކީ 2,299,320.00 (ދެ މިލިއަން ދުއިސައްތަ ނުވަދިހަ ނުވަ ހާސް ތިންސަތޭކަ ވިހި ރުފިޔާ) އެވެ.

- **މަރަދޫ އަވަށުގައި ބާސްކެޓްބޯޅަ ކޯޓެއް ތަރައްޤީކުރުމުގެ މަސައްކަތް**

މަރަދޫ އަވަށުގެ ރައްޔިތުންނަށް އެއްވެ އެކުގައި ވަގުތު ހޭދަކުރުމަށް އަދި އަވަށުގައި ނުހުންނަ ސަހަރެއް މި މައްސަލައަށް ހައްލެއް ހޯދައި ދިނުމަށްޓަކައި ކައުންސިލުން ގެންދަވަމުން ހަމަޖެހިފައިވާ ޕްރޮޖެކްޓެކެވެ. މަރަދޫ އަވަށުގައި ބާސްކެޓްބޯޅަ ކޯޓެއް ތަރައްޤީކުރުމުގެ މަސައްކަތް ކުރުމަށް ޖީ.އެމް. ޕްރައިވެޓް ލިމިޓެޑާއި 25 ފެބްރުއަރީ 2026 ވަނަ ދުވަހު އެއްބަސްވުމުގައި ސޮއި ކުރެވިފައިވެއެވެ. މަސައްކަތުގެ ތެރެއިން ސަރަހައްދުގެ އިމާރާތް ގެންނަ ބަދަލުތައް ގެނެސް އިން ވަކިކޮށް ކޯޓްބޯޅަ އަށް

މަސައްކަތް ކުރުމަށް އެންގިފައި ވެއެވެ. މި މަސައްކަތުގެ އަގަކީ 1,990,525.97 (އެއް މިލިއަން ނުވަސަތޭކަ ނުވަދިހަ ހާސް ފަސްސަތޭކަ ފަންސަވީސް ރުފިޔާ ނުވަދިހަ ހަތް ލާރި) އެވެ.

- **މަރަދޫފޭދޫ އަވަށު ސްޓޭޖް ޕާރކްގައި ގްރޭޑް ކުރުމުގެ މަސައްކަތް**

މިހާރު ހަދައި ނިމިފައިވާ މަރަދޫ ފޭދޫ ސްޓޭޖް ޕާރކް އިމާރާތް ރިޕެއާރ ފުރިހަމަ ކޮށް ސްޓޭޖް ކުރާ ފަރާތަކަށް ޕާރކުގެ ގަވާއިދުތަކެއް އަންގައި ދިނުމުގެ މަގްސަދުގައި ކުރިއަށް ގެންދާ މަސައްކަތެކެވެ. މަރަދޫފޭދޫ ސްޓޭޖްޕާރކުގައި ޖެހިއިންނަ ކޮޓަރި ކުލަލުމުގެ މަސައްކަތް އެއްބަސްވުމުގައި ގޮނޑުދޮރު ޕްރައިވެޓް ލިމިޓެޑް އާއި އެކު 09 ފެބްރުއަރީ 2026 ގައި ސޮއިކުރެވިފައި ވެއެވެ. މަސައްކަތުގެ މުއްދަތަކީ 40 ދުވަހެވެ. އެއްބަސްވުމުގައި ހިމެނިފައި ވާ މަސައްކަތް ނިންމާ ކޮންޓްރެކްޓަރ މި އިދާރާއަށް އަންގާފައި ވެއެވެ.

- **މަރަދޫފޭދޫ އަވަށުގައި ފިނިމައިޒާނެއް ތަރައްޤީކުރުމުގެ މަސައްކަތް**

މަރަދޫފޭދޫ އަވަށުގައި ފިނިމައިޒާނެއް ތަރައްޤީކުރުމަށް ލިބުނު ޕްރޮޕޯސަލްސް ޕްރޮކިއަރމަންޓް އާއި މިއުލާޒާ ދުވަހު 01 ސެޕްޓެންބަރު 2025 ވަނަ ދުވަހު އެއްބަސްވުމުގައި ސޮއި ކުރެވިފައި ވެއެވެ. މި އެއްބަސްވުމުގެ ދަށުން ފިނިމައިޒާނުގައި ބެންޗް ބަހައްޓައި، ގަހަގެން ހައިޓް ޖަހައި ތަންތަން ކުރުމަށް ގޯސްއިޔާދުގެ މަސައްކަތް ކުރުމަށް ހަމަޖެހިފައިވެއެވެ. މަސައްކަތުގެ ތެރޭގައި އެއްބަސްވުމުގައި ހިމެނިފައިވާ މަސައްކަތްތައް ނިންމާ ކޮންޓްރެކްޓަރ ކައުންސިލާއި ފިނިމައިޒާން ހަވާލުކުރުމަށް ކުރަންޖެހޭ މަސައްކަތް ކުރިއަށް ދަނީއެވެ. މި މަސައްކަތުގެ އަގަކީ 699,425.87 (ހަސަތޭކަ ނުވަދިހަ ނުވަ ހާސް ހަތަރުސަތޭކަ ފަންސަވީސް ރުފިޔާ އަށްޑިހަ ހަތް ލާރި) އެވެ.

- **މަރަދޫފޭދޫ އަވަށުގައި ކުޅިވަރުގެ ޕާރކެއް ތަރައްޤީކުރުމުގެ މަސައްކަތް**

މި މަސްރޫޢަކީ ކުޅިވަރުގެ އާއިލާތަކުގެ އިޖްތިމާޢީ ބަދަހިކަމަށްޓަކައި، މަރަދޫފޭދޫ އަވަށުގައި އެކަށީގެންވާ ޕާރކެއް ނެތުމުން ކައުންސިލުން ހިންގާ މަސައްކަތެކެވެ. މަރަދޫފޭދޫ އަވަށުގައި ކުޅިވަރުގެ ޕާރކެއް

ތަރައްޤީކުރުމަށް ލިޔުމެއް ހޯދާލެވުނު އާއި މިއުގާރާ ދުވުރު 16 ޖޫން 2025 ވަނަ ދުވަހު އެއްބަސްވުމުގައި ސޮއި ކުރެވިފައެވެ. މިއެއްބަސްވުމުގެ ދަށުން ޕާރކް ސަރަހައްދު ބަހައްޓަން ބައިންގެހި ވުޑު ރަނގަޅު ކުރަމުންދާ މަސައްކަތް ކުރެވިފައެވެ. މި މަސައްކަތުގެ އަގަކީ 381,030.21 (ތިންލައްކަ އެއްހާސް ތިރީސް ރުފިޔާ އެކާވީސް ލާރި) އެވެ.

- ހުޅުދޫ އަވަށުގައި ކުޑަކުދިންގެ ޕާރކެއް ތަރައްޤީކުރުމުގެ މަސައްކަތް

މީދޫ އ. އަވަށުގައި މިހާރު ތަނެއް ނެތުމުގެ ކަންބޮޑުވުންތަކެއް ހަރުލެއް ހުރިއިރު، އާއިލީ ގުޅުންތައް އާލާކުރުމަށް މަގުފަހިކުރުމުގެ މަޤްސަދުގައި ކުރިއަށް ގެންދެވުނު މަސްރޫއެކެވެ. ހުޅުދޫ އަވަށުގައި ކުޑަކުދިންގެ ޕާރކެއް ތަރައްޤީކުރުމުގެ މަސައްކަތްކުރުމަށް ޝަރުއީ އިންވެސްޓްމަންޓާއި މިއުގާރާ ދުވުރު 07 ޖުލައި 2025 ވަނަ ދުވަހު އެއްބަސްވުމުގައި ސޮއި ކުރެވިފައެވެ. މި މަސްރޫއުގެ ތަރައިން ޕާކްސޮޓް، ޖޫޓް އަދި ބެންޗް ބަހައްޓައި ލައިޓް ޖަހުމުގެ މަސައްކަތް ކުރެވިފައެވެ. މި މަސައްކަތުގެ އަގަކީ 529,511.04 (ފަސްލައްކަ ނަވާރަ ހާސް ފަސްސަތޭކަ އެގާރަ ރުފިޔާ ހަތަރު ލާރި) އެވެ.

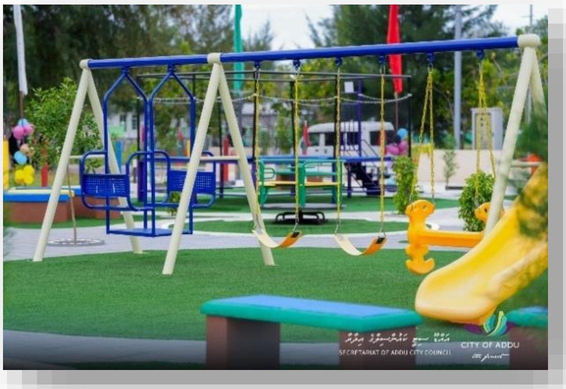

- މީދޫގައި ކުޑަކުދިންގެ ޕާރކެއް ތަރައްޤީކުރުމުގެ މަސައްކަތް (ރިޖެންސަވަން)

މީދޫ އަވަށުގައި މިހާރު ކުޑަކުދިންގެ ޕާކެއް ނެތުމުގެ ސަބަބުން ރައްޔިތުންނަށް ދިމާވާ ދަތިތަކަށް ހައްލެއް ހޯދައިދިނުމަށް ކުރިއަށް ގެންދެވުނު މަސައްކަތެއް. މީދޫ އަވަށުގައި ކުޑަކުދިންގެ ޕާރކެއް

ތަރައްޤީކުރުމުގެ މަޝްރޫއުގެ ތެރެއިން ފެރާ ސަރަޙް، މާޖެ އަދި ބޮނޑުޖެ ބަހައްޓައި ލައިޓް ޖަހައި އެއްބަސްވުމުގައި ހިމެނިފައިވާ ހުރިހާ މަސައްކަތްތައް ކޮންޓްރެކްޓަރ ނިންމައި ހަވާލުކޮށްފައެވެ. މި މަސައްކަތުގެ އަގަކީ 1,079,406.00 (އެއް މިލިއަން ހަތްދިހަ ނުވަ ހާސް ހަތަރުސަތޭކަ ހައެއް) ރުފިޔާ އެވެ.

- **ހިތަދޫ މާލެގި، ފޭދޫގެ އަދި މީދޫގެ ތަރައްޤީކުރުން**

ހިތަދޫ މާލެގި، ފޭދޫގެ އަދި މީދޫގެ ސަރަހައްދުގައި ބޮނޑި ބަހައްޓައި ގަސް އިންދުމަށް ފަރުމާކޮށް ހަދައި ބެހެއްޓިފައި ވެއެވެ. އަދި މާލެގި ސަރަހައްދުގައި ޕާ.ބަ.ކޮށް ހަޖެއް ގާއިމުކޮށް ފޭދޫގެ ސަރަހައްދުގައި ގޮޅިން ލައިޓް ޖަހައި އުންދޯލި އެއް ބެހެއްޓިފައި ވެއެވެ.

- **ބޮޑުމަގު ސަރަހައްދު ގޯއްޗަށް ހިމާޔަތް ކުރުމުގެ މަސައްކަތް**

ދިޔަވަރު ބޮޑުވާ ވަގުތުތަކުގައި މި ސަރަހައްދަށް ފެންއަރާ ސަބަބުން ރައްޔިތުންގެ މުދަލަށް ގެއްލުންތަކެއް ދިމާވާތީ، އެކަމަށް ހައްލެއް ގެނައުމަށްޓަކައި، އައްޑޫ ސިޓީ ހިތަދޫ ބޮޑުމަގު ސަރަހައްދުގައި ރިވެޓް ޖަހާ މަސައްކަތް ވަނީ ފަށާފައެވެ. ޖަގައިން އެންމެ ބޮޑު އުސްމިން ކުރިއަރައިގަންނާ މި މަޝްރޫއު ހަވާލުކޮށްފައިވަނީ އެމް.ޖީ ހޯމްސް ޕްރައިވެޓް ލިމިޓެޑްއެވެ. މިކަމާ ގުޅޭ އެއްބަސްވުމުގައި 25 ނޮވެންބަރުގައި ވަނީ ސޮއިކޮށްފައެވެ.

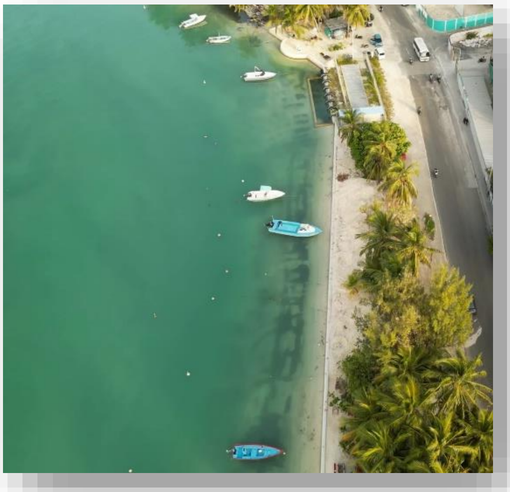

މި މަޝްރޫއުގެ ދަށުން ސަންސެޓް ހިނގުމުން ފެށިގެން އުތުރަށް 450 މީޓަރުގެ ސަރަހައްދުގައި ކޯލްޓާ ޖެހުމަށް ހަމަޖެހިފައިވެއެވެ. މިހާރު މި މަސައްކަތުގެ 80 އިންސައްތަ ވަނީ ނިމިފައެވެ. މި މަޝްރޫއުގެ ޖުމްލަ އަގަކީ 5,000,000.00 (ފަސް މިލިއަން) ރުފިޔާއެވެ.

- ހިތަދޫ އަވަށުގެ ބޭނުމަށް 15 ކިއޯސްކް، ޖެނެރޭޓަރ، ސްޓްރީޓްލައިޓް އަދި އިންސްޓޯލް ކުރުމުގެ މަސައްކަތް

ހިތަދޫގެ މަގުމަތި ރީތިކުރުމަށް ކައުންސިލުން ޕްލޭންކޮށްފައިވާ މަސައްކަތުގެ ތެރެއިން، އެ ސަރަހައްދުގައި ހުރި ގޭޓްތަކަކީ އެއް ފަރުމާއަކަށް ހުރި ތަންތަނަށް ހެދުމަށާއި، ވިޔަފާރިވެރިންނަށް ދިމާވާ ދަތިތައް ހައްލުކުރުމަށްޓަކައި 15 ކިއޯސްކް ފަރުމާކޮށް، ސްޓްރީޓްލައިޓް، އިންސްޓޯލްކުރުމަށް ވަނީ ނިންމާފައެވެ. މިގޮތުން ހިތަދޫ ގޭޓް ސަރަހައްދުގައި 13 ކިއޯސްކް ބެހެއްޓުމަށް ލިޔުމެއް ހޯދުމަށް ފުރުޞަތު ހުޅުވާލައިގެން 16 ނޮވެންބަރު 2025 ގައި އެއްބަސްވުމެއްގައި ވަނީ ސޮއިކޮށްފައެވެ.

މި އެއްބަސްވުމާ އެއްގޮތަށް ކިއޯސްކްތައް މިހާރު ވަނީ ކައުންސިލް އިދާރާއާ ހަވާލުކޮށްފައެވެ. މި ތަކެތި އިންސްޓޯލްކުރުމަށް ހަމަޖެހިފައިވަނީ އެ ސަރަހައްދުގެ ބާކީ އޮތް މަސައްކަތްތައް ނިމުމުންނެވެ. މި މަޝްރޫއުގެ ޖުމްލަ އަގަކީ 2,995,785.00 (ދެ މިލިއަން ނުވަސަތޭކަ ނުވަދިހަ ފަސް ހާސް ހަތްސަތޭކަ އަށްޑިހަ ފަސް) ރުފިޔާއެވެ.

- ހިތަދޫގައި 2 ބީ.ބީ.ކިއު ހަޓް ގާއިމް ކުރުމުގެ މަސައްކަތް

ހިތަދޫ ހާރު މަގު ފުއްޓަރު ފަރާތު ބީޗުގައި 2 ބީ.ބީ.ކިއު ހަޓް (މި އިދާރާއިން ޑިޒައިންކޮށް ފުރުޞަތުދިނުމުން) ގާއިމް ކުރުމުގެ މަސައްކަތް ކުރުމަށް ބިޑްކޮށް ހޮވިފައިވާ ފަރާތާ 18 ޖޫން 2026 ގައި އެއްބަސްވުމެއްގައި ސޮއި ކުރެވިފައެވެ. މިހާރު މި މަސައްކަތުގެ ތެރެއިން 90 އިންސައްތަ މަސައްކަތް ވަނީ ނިމިފައެވެ.

- ޖެޓީން އެރޭ ބިމުގެ އުސްމިން ފޫދޫ ހިތަދޫ އަވަށުގައި މަލްޓިޕާޕަސް ޓަރމިނަލް ތަރައްޤީކުރުން

އަންހެނުންގެ ތަރައްޤީއަށް މަސައްކަތްކުރާ ކޮމިޓީގެ އިސްނެގުމުގެ މަތިން ފޫދޫ އަވަށު ގައި ތަރައްޤީކުރުމުގެ މި ޓަރމިނަލް ބިނާކުރުމަށް ބިޑްކޮށް ހޮވިފައިވާ ފަރާތާ ހަވާލުކުރެވިފައެވެ. ޖެޓީން އެރޭ ބިމުގެ އުސްމިން ފޫދޫ އަވަށުގައި މަލްޓިޕާޕަސް ޓަރމިނަލް އެއްބަސްވުމުގެ މުއްދަތު ގައި ބަންދުކުރެވޭ ޕްރޮޖެކްޓް ދުވަސް 23 ޖޫން 2025 ވަނަ ދުވަހު އެއްބަސްވުމުގައި ސޮއި ކުރެވިފައެވެ. މި އެއްބަސްވުމުގެ މުއްދަތަކީ 150 ދުވަހެވެ. އެއްބަސްވުމުގެ ދަށުން

މަސައްކަތުގެ ކުރެވުން ތަޢާރުފްކުރުން އެއްބަސްވުމެއް ދެވިފައި ވެއެވެ. މި މަޝްރޫޢުގެ ޖުމްލަ އަގަކީ 1,456,920.00 (އެއް މިލިއަން ހަތަރުލައްކަ ފަންސާސްހަޔެއް ހާސް ނުވަސަތޭކަ ވިހި ރުފިޔާ) ރުފިޔާއެވެ.

ދީނީ ކަންކަމަށް މިނުން އަހުލުވެރިކުރުން

ހިތަދޫ އަވަށުގެ ރައްޔިތުންގެ ދެރަގައި ދީނީ މައުލޫމާތު ފުޅާކުރުމަށް، ދީނީ ކަންކަމަށް ހޭލުންތެރިކުރުމުގެ މަޤްސަދުގައި ބޭއްވުނު ދީނީ ދަރުސްތަކާއި އެކި އެކި މަސައްކަތްތައް.

ބަހުސް ދެއްވިފަރާތް	ބަހުސްގެ މައުޟޫއު	ދެއްވި ތާރީޚް
އައްޝައިޚް އައްޝައިޚް ރިޟާން ޙުސައިން	ނަމާދުގެ މާތްކަމާއި އެކަމުން ލިބޭ ފައިދާތައް(މަސްޖިދުއްސުބްޙާ)	02 ޖަނަވަރީ 2026
އައްޝައިޚް އައްޝައިޚް ރިޟާން ޙުސައިން	ޖަމާޢަތުގެ ދިރުމަށްޓާއި މުޖުތަމަޢަށް އޭގެ ފައިދާ (މަސްޖިދުލްއިޚްލާޞް)	09 ޖަނަވަރީ 2026
އައްޝައިޚް އައްޝައިޚް ރިޟާން ޙުސައިން	ދީނީ ސިޔާސީ އަދި ނަފްސާނީ (މަސްޖިދުއްދިރާޔާ)	16 ޖަނަވަރީ 2026
އައްޝައިޚް އައްޝައިޚް ރިޟާން ޙުސައިން	ދުޢާ ކުރުމުގެ މާތްކަމާއި ހިތްވަރަށް ލިބޭ ހަމަޖެހުން (ހުކުރުމިސްކިތް)	30 ޖަނަވަރީ 2026
އައްޝައިޚް ޢައްފާނު ހާދީ	ދުޢާގެ ބާރާއި ދުޢާކުރުމުގެ އާދަބު (ހުކުރުމިސްކިތް)	06 ފެބުރުއަރީ 2026
އައްޝައިޚް ޢައްފާނު ހާދީ	ބެލެނިވެރިކަން: ދީނުގައި އާދާ މުޢާމަލާތާއި، ދަރިންގެ ދިރިއުޅުމުގައި އާދާ އަޚްލާޤު (ހުކުރުމިސްކިތް)	13 ފެބުރުއަރީ 2026
އައްޝައިޚް މުޙައްމަދު މުނައްވަރު	ބެލެނިވެރިކަން: ދީނުގައި އާދާ މުޢާމަލާތާއި ކަމުގައި، ދަރިންގެ ދިރިއުޅުމުގައި އާދާ އަޚްލާޤު (މަސްޖިދުއްތަޤްވާ)	13 ފެބުރުއަރީ 2026
އައްޝައިޚް ޢައްފާނު ހާދީ	ބެލެނިވެރިކަން: ދީނުގައި އާދާ މުޢާމަލާތާއި ކަމުގައި، ދަރިންގެ ދިރިއުޅުމުގައި އާދާ އަޚްލާޤު (މަސްޖިދުއްތަޤްވާ)	13 ފެބުރުއަރީ 2026
އައްޝައިޚް ރިޟާން ޙުސައިން	އެއްމީސްމީހުން އަޚުލާޤު މީސްމީހުންނާ އަޚުލާޤުތެރިކަން ރަމަޟާން (ހުކުރުމިސްކިތް)	01 މާރިޗް 2026
އައްޝައިޚް އިބްރާހީމް ޝަފީޤު މުޙައްމަދު	އެއްމީސްމީހުން އަޚުލާޤު މީސްމީހުންނާ އަޚުލާޤުތެރިކަން ރަމަޟާން (މަސްޖިދުއްތަޤްވާ)	01 މާރިޗް 2026
އައްޝައިޚް މުޙައްމަދު ޔޫސުފް ޢަބްދުއްލަޠީފް	اللّٰهއަން ޤުދުރަތާއި ޢަޒަމަތު (މަސްޖިދުލްއިޚްލާޞް)	01 މާރިޗް 2026
އައްޝައިޚް މުޙައްމަދު އަނީލް	اللّٰهއަން ޤުދުރަތާއި ޢަޒަމަތު (މަސްޖިދުލްމުއްމިނުން)	02 މާރިޗް 2026
އައްޝައިޚް ޢައްފާނު ހާދީ	اللّٰهއަން ޤުދުރަތާއި ޢަޒަމަތު (މަސްޖިދުއްތަޤްވާ)	02 މާރިޗް 2026

އައްޝައިޚް ރަޝީން ހުސްނީ	އިސްލާމްދީނަށް ނަމާދަށް ދެވިފައިވާ ދަރަޖަ(މަސްޖިދުއް ޝޫރާ)	02 މާރިޗު 2026
އައްޝައިޚް އަޙްމަދު ނިޒާމް	އިސްލާމްދީނަށް ނަމާދަށް ދެވިފައިވާ ދަރަޖަ(މަސްޖިދުލްހިދާޔާ)	03 މާރިޗު 2026
އައްޝައިޚް އަބްދުއްސަމަދު މުޙައްމަދު	އިސްލާމްދީނަށް ނަމާދަށް ދެވިފައިވާ ދަރަޖަ (މަސްޖިދުއްތަޤްވާ)	03 މާރިޗު 2026
އައްޝައިޚް އަޙްމަދު މިޙްސަން	އިސްލާމްދީނަށް ނަމާދަށް ދެވިފައިވާ ދަރަޖަ (މަސްޖިދުއްތަޤްވާ)	03 މާރިޗު 2026
އައްޝައިޚް އަބްދުއްސަމަދު މުޙައްމަދު	الله އެއްކައުވަންތަ ކުރުން (މަސްޖިދުލްއިޚްލާޞް)	04 މާރިޗު 2026
އައްޝައިޚް އަޙްމަދު މިޙްސަން	الله އެއްކައުވަންތަ ކުރުން (މަސްޖިދު އިބްރާހީމް)	04 މާރިޗު 2026
އައްޝައިޚް މުޙައްމަދު އަނީލް	الله އެއްކައުވަންތަ ކުރުން (މަސްޖިދުއް ތަޤްވާ)	04 މާރިޗު 2026
އައްޝައިޚް ޖަޢުފަރު ހާދީ	އަޚްލާޤުގައި އިޙްސާންތެރިވުން (ހުކުރުމިސްކިތް)	05 މާރިޗު 2026
އައްޝައިޚް މުޙައްމަދު އަނީލް	އަޚްލާޤުގައި އިޙްސާންތެރިވުން (މަސްޖިދުއްދިރާޔާ)	05 މާރިޗު 2026
އައްޝައިޚް އަޙްމަދު މިޙްސަން	އަޚްލާޤުގައި އިޙްސާންތެރިވުން (މަސްޖިދުއްތަޤްވާ)	05 މާރިޗު 2026
އައްޝައިޚް އަޙްމަދު މިޙްސަން	މަރަން ތައްޔާރުވުން (މަސްޖިދުއް ޝޫރާ)	07 މާރިޗު 2026
އައްޝައިޚް އަބްދުއްސަމަދު މުޙައްމަދު	މަރަން ތައްޔާރުވުން (އައިމަތި މިސްކިތް)	07 މާރިޗު 2026
އައްޝައިޚް މުޙައްމަދު އަނީލް	މަރަން ތައްޔާރުވުން (މަސްޖިދުއްތަޤްވާ)	07 މާރިޗު 2026
އައްޝައިޚް ޖަޢުފަރު ހާދީ	މައްކާ ފަތަޙަ ކުރެވުނު ހާދިސާއިން ލިބޭ އިބްރަތްތައް (މަސްޖިދުލްއިޚްވާން)	08 މާރިޗު 2026
އައްޝައިޚް ރަޝީން ހުސްނީ	މައްކާ ފަތަޙަ ކުރެވުނު ހާދިސާއިން ލިބޭ އިބްރަތްތައް (މަސްޖިދުލްއިޚްވާން)	08 މާރިޗު 2026
އައްޝައިޚް އަޙްމަދު މިޙްސަން	މައްކާ ފަތަޙަ ކުރެވުނު ހާދިސާއިން ލިބޭއިބްރަތްތައް (މަސްޖިދުލްއިޚްވާން)	08 މާރިޗު 2026
އައްޝައިޚް އަބްދުއްސަމަދު މުޙައްމަދު	ފަހު ދިހަރޭގެ ބޭނުން ހެޔޮގޮތުގައި ހިފުން (ހުކުރުމިސްކިތް)	09 މާރިޗު 2026
އައްޝައިޚް އަޙްމަދު މިޙްސަން	ފަހު ދިހަރޭގެ ބޭނުން ހެޔޮގޮތުގައި ހިފުން (މަސްޖިދުލްހިދާޔާ)	09 މާރިޗު 2026
އައްޝައިޚް މުޙައްމަދު އަނީލް	ފަހު ދިހަރޭގެ ބޭނުން ހެޔޮގޮތުގައި ހިފުން (މަސްޖިދުއްތަޤްވާ)	09 މާރިޗު 2026
އައްޝައިޚް ޖަޢުފަރު ހާދީ	[illegible] (މަސްޖިދުލްއިޚްލާޞް)	10 މާރިޗު 2026
އައްޝައިޚް އަބްދުއްސަމަދު މުޙައްމަދު	[illegible] (މަސްޖިދު އިބްރާހީމް)	10 މާރިޗު 2026
އައްޝައިޚް މުޙައްމަދު ނޫރުލްއަމީން	ފިޠުރު ޒަކާތާއި ގުޅުންހުރި ޙުކުމްތައް (މަސްޖިދުލްއިޚްލާޞް)	11 މާރިޗު 2026

އައްޝައިޚް ރަޒީން ޙުސްނީ	ފިޤުހު ޤަވާޢިދު ގުޅުންހުރި ދަރުސްތައް (މަސްޖިދުއްޝޫރާ)	11 މާރިޗް 2026
އައްޝައިޚް އަޙްމަދު މިޙްސަން	ފިޤުހު ޤަވާޢިދު ގުޅުންހުރި ދަރުސްތައް (މަސްޖިދުއްތަޤްވާ)	11 މާރިޗް 2026
އައްޝައިޚް މުޙައްމަދު އަސީލް	ސުވަރުގޭގެ ނިޢުމަތް (މަސްޖިދުލް އިސްލާމް)	12 މާރިޗް 2026
އައްޝައިޚް އަޙްމަދު މިޙްސަން	ސުވަރުގޭގެ ނިޢުމަތް (މަސްޖިދުލްއިޚްލާޞް)	12 މާރިޗް 2026
އައްޝައިޚް ޢައްފަރު ހާދީ	ސުވަރުގޭގެ ނިޢުމަތް (މަސްޖިދުލްވާލިދައިން)	12 މާރިޗް 2026
އައްޝައިޚް މުޙައްމަދު ނޫރުލްއަމީން	ސުވަރުގެ ވަދެވޭ ޢަމަލުތައް (މަސްޖިދުލް އިސްލާމް)	13 މާރިޗް 2026
އައްޝައިޚް ރަޒީން ޙުސްނީ	ސުވަރުގެ ވަދެވޭ ޢަމަލުތައް (ހުކުރުމިސްކިތް)	13 މާރިޗް 2026
އައްޝައިޚް ޢައްފަރު ހާދީ	ސުވަރުގެ ވަދެވޭ ޢަމަލުތައް (އައިމަތި މިސްކިތް)	13 މާރިޗް 2026
އައްޝައިޚް މުޙައްމަދު ނޫރުލްއަމީން	ނަރަކައިގެ ވޭންދެނިވި ޢަޛާބު (މަސްޖިދުލް އިސްލާމް)	14 މާރިޗް 2026
އައްޝައިޚް އަޙްމަދު މިޙްސަން	ނަރަކައިގެ ވޭންދެނިވި ޢަޛާބު (މަސްޖިދުލްމުޙްސިނީން)	14 މާރިޗް 2026
އައްޝައިޚް މުޙައްމަދު ނޫރުލްއަމީން	ނަރަކަ ވަދެވޭފަދަ ޢަމަލުތައް (މަސްޖިދުލް އިސްލާމް)	15 މާރިޗް 2026
އައްޝައިޚް ޢައްފަރު ހާދީ	ނަރަކަ ވަދެވޭފަދަ ޢަމަލުތައް (މަސްޖިދުއްޝޫރާ)	15 މާރިޗް 2026
އައްޝައިޚް ރަޒީން ޙުސްނީ	ނަރަކަ ވަދެވޭފަދަ ޢަމަލުތައް (މަސްޖިދުލްހިދާޔާ)	15 މާރިޗް 2026
އައްޝައިޚް މުޙައްމަދު ނޫރުލްއަމީން	ތަޤުވާވެރިކަމުގެ ނަތީޖާތައް (މަސްޖިދުލް އިސްލާމް)	16 މާރިޗް 2026
އައްޝައިޚް އަބްދުއްސަމަދު މުޙައްމަދު	ތަޤުވާވެރިކަމުގެ ނަތީޖާތައް (މަސްޖިދުލްއިޚްލާޞް)	16 މާރިޗް 2026
އައްޝައިޚް ރަޒީން ޙުސްނީ	ތަޤުވާވެރިކަމުގެ ނަތީޖާތައް (މަސްޖިދު އިބްރާހީމް)	16 މާރިޗް 2026
އައްޝައިޚް އަބްދުއްސަމަދު މުޙައްމަދު	ރަމަޟާން މަހުންފަހު އަޅުކަމުގައި ސާބިތުވުން (މަސްޖިދުލް އިސްލާމް)	17 މާރިޗް 2026
އައްޝައިޚް ޢައްފަރު ހާދީ	ރަމަޟާން މަހުންފަހު އަޅުކަމުގައި ސާބިތުވުން (ހުކުރުމިސްކިތް)	17 މާރިޗް 2026
އައްޝައިޚް މުޙައްމަދު އަސީލް	ރަމަޟާން މަހުންފަހު އަޅުކަމުގައި ސާބިތުވުން (މަސްޖިދުއްތަޤްވާ)	17 މާރިޗް 2026
އައްޝައިޚް މުޙައްމަދު ނޫރުލްއަމީން	ޝައްވާލުމަހުގެ ހަރޯދަ (މަސްޖިދުލް އިސްލާމް)	19 މާރިޗް 2026
އައްޝައިޚް އަބްދުއްސަމަދު މުޙައްމަދު	ޝައްވާލުމަހުގެ ހަރޯދަ (މަސްޖިދުއްޝޫރާ)	19 މާރިޗް 2026
އައްޝައިޚް ޢައްފަރު ހާދީ	ޝައްވާލުމަހުގެ ހަރޯދަ (އައިމަތި މިސްކިތް)	19 މާރިޗް 2026
އައްޝައިޚް ރަޒީން ޙުސްނީ	އަވަށްޓެރިންނާއި އަޚްލާޤު އިޙްސާންތެރިވުން: މުޖުތަމަޢުގެ އެއްބައިވަންތަކަން (މަސްޖިދުއްތަޤްވާ)	27 މާރިޗް 2026
އައްޝައިޚް މުޙައްމަދު ނޫރުލްއަމީން	އަވަށްޓެރިންނާއި އަޚްލާޤު އިޙްސާންތެރިވުން: މުޖުތަމަޢުގެ އެއްބައިވަންތަކަން (މަސްޖިދުލް އިސްލާމް)	27 މާރިޗް 2026
އައްޝައިޚް މުޙައްމަދު އަސީލް	އިސްލާޙު ކުރުމުގެ ނުރައްކާތައް: ދިރިއުޅުންނާއި، ދުނިޔަވި ގޮތުން (މަސްޖިދުއްޝޫރާ)	03 އޭޕްރިލް 2026
އައްޝައިޚް ޙުސައިން ފަހުމީ	އިސްލާޙު ކުރުމުގެ ނުރައްކާތައް: ދިރިއުޅުންނާއި، ދުނިޔަވި ގޮތުން (މަސްޖިދުލްމުޙްސިނީން)	03 އޭޕްރިލް 2026

އައްޝައިޚް އަޙްމަދު މިޙުސަން	އިލްމު ހޯދުމުގެ މުހިންމުކަން: ދީނީ އަދި ދުނިޔަވީ އިލްމު(މަސްޖިދުއްޝޫރާ)	17 އޭޕްރީލް 2026
އައްޝައިޚް މުޙައްމަދު އަސީލް	ސިއްޙަތާއި ސާފުތާހިރުކަން ،އިސްލާމްދީނުގައި (މަސްޖިދުއްތަޤްވާ)	24 އޭޕްރީލް 2026
އައްޝައިޚް އަޙްމަދު މިޙުސަން	ސިއްޙަތާއި ސާފުތާހިރުކަން ،އިސްލާމްދީނުގައި (މަސްޖިދުއްތަޤްވާ)	24 އޭޕްރީލް 2026
އައްޝައިޚް ޙުސައިން ފަހުމީ	ޤުރުއާނާއި އިސްލާމްދީން (މަސްޖިދުއްތަޤްވާ)	01 މޭ 2026
އައްޝައިޚް ނަޖީން ޙުސްނީ	ތިމާވެށްޓަށް ރައްކާތެރިވުން- އިސްލާމްދީނުގެ ނަޒަރުގައި (މަސްޖިދުއްތަޤްވާ)	08 މޭ 2026
އައްޝައިޚް ޖަޢުފަރު ހާދީ	ތިމާވެށްޓަށް ރައްކާތެރިވުން- އިސްލާމްދީނުގެ ނަޒަރުގައި (މަސްޖިދުއްޝޫރާ)	08 މޭ 2026
އައްޝައިޚް މުޙައްމަދު ނޫރުލްއަމީން	މުސްލިމުންގެ އެއްބައިވަންތަކަން- ފިތުނަފަސާދައިން ދުރުހެލިވުން (މަސްޖިދުއްތަޤްވާ)	05 ޖޫން 2026
އައްޝައިޚް މުޙައްމަދު އަސީލް	މުސްލިމުންގެ އެއްބައިވަންތަކަން- ފިތުނަފަސާދައިން ދުރުހެލިވުން (މަސްޖިދުލް އިޚްލާޞް)	05 ޖޫން 2026
އައްޝައިޚް އަޙްމަދު މިޙުސަން	މަރުވުމާއި އެއަށް ތައްޔާރުވުން-ދުނިޔަވީ ދިރިއުޅުމުގެ ނިމުން (މަސްޖިދުއްތަޤްވާ)	12 ޖޫން 2026
އައްޝައިޚް ޙުސައިން ފަހުމީ	މަރުވުމާއި އެއަށް ތައްޔާރުވުން-ދުނިޔަވީ ދިރިއުޅުމުގެ ނިމުން (މަސްޖިދުލްމަންނާން)	12 ޖޫން2026
އައްޝައިޚް ނަޖީން ޙުސްނީ	އިސްލާމްދީނުގައި އިލްމު އުގެނުމަށް ދީފައިވާ އަހައްމިއްޔަތު (މަސްޖިދުއްތަޤްވާ)	19 ޖޫން 2026
އައްޝައިޚް އަޙްމަދު މިޙުސަން	އިސްލާމީ އުޚުއްވަތުކަމުގެ މަތީގައި ދިރިއުޅުން ބިނާކުރުން (މަސްޖިދުލް އިޚްލާޞް)	26 ޖޫން 2026
އައްޝައިޚް ޖަޢުފަރު ހާދީ	އިސްލާމީ އުޚުއްވަތުކަމުގެ މަތީގައި ދިރިއުޅުން ބިނާކުރުން (މަސްޖިދުލް މަންނާން)	26 ޖޫން 2026

ދީނީ ހޭލުންތެރިކަން އިތުރު ކުރުމަށް ސިލްސިލާ ދަރުސްތައް

2026 ވަނަ އަހަރުގެ ފެބްރުއަރީ މަހުގެ 13 ވަނަ ދުވަހު، މަރަދޫ އަވަށު އޭރިޔާއި އޭ.އެން.ޖީ ގުޅިގެން ހާއްސަ ދަރުހެއް ބާއްވާފައިވެއެވެ. "އަވަސްފަހަނަނާލާ" މި މައުޟޫއަށް ކުރިއަށްގެންދިޔަ މި ދަރުހަކީ ދީނީ ހޭލުންތެރިކަން އިތުރުކުރުމަށް އަމާޒުކޮށްގެން ބޭއްވުނު ހަރަކާތެކެވެ.

މަރަދޫފޭދޫ އަވަށު ފުރުޤާން މުބާރާތް ބޭއްވުން

1447 ވަނަ އަހަރުގެ ރަމަޟާން މަހުގެ ފުރާނަބޮޑުގައި ބޭއްވުނު ތަރުތީބުކޮށް ޤުރުއާން މުބާރާތް 08 ފެބްރުއަރީ 2026 ގައި ވަނީ ބާއްވާފައެވެ. މި މުބާރާތުގައި އެކި އުމުރުފުރާތަކުގެ ގޮތުން ބަހައިގެން ހިސާބުވާއި ނުބަވާ ހިސާބުގެ ގޮތުން ގިނަ ބައިވެރިން ބައިވެރިވެފައިވެއެވެ. މި މުބާރާތުގައި އެކި އުމުރުފުރާތަކުން ވަނަތަކަށް އައި ފަރާތްތަކަށް ކައުންސިލުން ވަނީ ތަށްޓާއި، ފައިސާގެ އިނާމު ހަވާލުކޮށްފައެވެ. އަދި މުބާރާތުގެ ހުރިހާ ބައިވެރިންނަށް ހަދިޔާ ހަދިޔާކުރެވިފައިވެއެވެ.

މި މުބާރާތަކީ އައްޑޫސިޓީގެ ރައްޔިތުންގެ ދޮރުގައި ޤާރީ ޤުރުއާނަށް އޮންނަ ލޯބި އިތުރުކޮށް ޤުރުއާން ކިޔުމަށް ކުދިން ޝައުޤުވެރިކުރުމުގެ މަޤްސަދުގައި ބޭއްވިފައިވާ މުބާރާތެކެވެ. މި މުބާރާތަށް ވަރަށް ގިނަ ފަރާތްތަކުން ތަރުހީބު ލިބިފައިވެއެވެ.

ޖަނާޒާގެ ކަންކަން އިންތިޒާމުކުރުން

- މަސްޖިދުއް ސުބްޙާ ހިތަދޫގެ ގަބުރުގެ މަސައްކަތް

ހިތަދޫ އަވަށަކީ އާބާދީގެ ގޮތުން ބަލާއިރު އައްޑޫގެ އެންމެ ގިނަ މީހުން ދިރިއުޅޭ ރަށްކަމުގައި ވިޔަސް ހިތަދޫގައި ނެތުމުގެ ސަބަބުން މައްޗާ ހިތަދޫގެ މަސައްކަތް ކުރިއަރައިގެންދާން ޖެހުނީ އަލުން ދިރިއުޅޭ ގޮތަށް. ނަމަވެސް ބޮޑުތަނަވަސްކަމަކަން އަންނަ ބަދަލާއި ގުޅިގެން މިފަދަ ކަމެއް ކުރުމަށް އެކަށީގެންވާ ޒާގަ ލިބުމުގައި ދަތިތަކެއް ކުރިމަތިވާތީ މިމަސައްކަތަށް ހައްލެއް ހޯދައި ދިނުމުގެ ގޮތުންނެވެ.މަސްޖިދުއް ސުބްޙާ ހިތަދޫގެ ގަބުރުގެ މަސައްކަތް ކުރުމަށް ހިތަދޫ އިންފްރާސްޓްރަކްޗަރ ވިއުދާރާއި ދެމެދު 05 މޭ 2025 ވަނަ ދުވަހު އެއްބަސްވުމުގައި ސޮއި ކުރެވިފައިވެއެވެ. ހިތަދޫގެ މަސައްކަތް ނިމި ބޭނުންކުރުމަށް ތައްޔާރުވެފައިވަނީއެވެ. މި މަސައްކަތުގެ އަގަކީ 940,996.09(ނުވަލައްކަ ސާޅީސް ހާސް ނުވަސަތޭކަ ނުވަދިހަ ހައެއް ރުފިޔާއާއި ސޮޅަސް ނުވައެއް) ރުފިޔާއެވެ.

ދުވަސްތައް ފާހަގަކުރުން

- ގެންފިރިންގެ ދުވަސް

ދިވެހިރާއްޖޭގެ 38 ވަނަ ގެންފިރިންގެ ދުވަސް ފާހަގަކުރުމުގެ ގޮތުން ދިވެހިބަހުގެ އެކަޑަމީން އިސްނަގައިގެން ބޭއްވި ތަފާތު ހަރަކާތްތައް 2026 ފެބްރުއަރީ 13 އިން 14 އަށް އައްޑޫސިޓީގައި ވަނީ ކުރިއަށް ގެންގޮސްފައެވެ. މިއަހަރުގެ މި ދުވަސް ފާހަގަ ކުރެވިފައިވަނީ ސ. ހިތަދޫ ކާލި، އަލްމާރިސްކު ރަސަން ތަޢުރަފެވެ. މި ދުވަސްތަކާ ގުޅިގެން ފެބްރުއަރީ 13 އަދި 14 ގެ ހަވީރު މަރުކަޒު ބޮނޑުގޭގައި ފޮތް މަޢުރަޒެއް ބޭއްވެވުއިރާއި، މިކަމުގައި މަރުކަޒު އަވަހު ޤާނޫނާއި ކައުންސިލްގެ ފުރިހަމަ އެއްބާރުލުން ލިބިފައިވެއެވެ. މި މައުރަޒު ހުޅުއްވައިދެއްވީ ވަޒީރު އާދަމް ނަސީރު އިބްރާހީމެވެ. މި

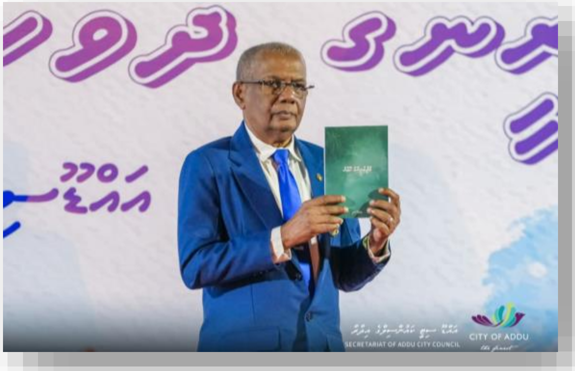

ރަސްމިއްޔާތުގެ ތެރެއިން، ބަހުގެ މުއްސަނދިކަން އިތުރުކުރުމަށް ހިންގާ ސްކޫލުން ތައްޔާރުކުރި "ބަސްދިޔާ" ފޮތް ވަނީ ނެރެދެއްވާފައެވެ.

ގެންވެރިންގެ ދުވަހާ ގުޅުވައިގެން ބޭއްވުނު "ގެންވެރިންގެ ގުންޖަރު" 2026 ފެބްރުއަރީ 13 ވާ ހުކުރު ދުވަހުގެ ރޭ އައްޑޫ ހައިސްކޫލުގައި ބާއްވާފައިވެއެވެ. މި ބައްދަލުވުމުގައި ވަޒީރު އާދަމް ނަސީމު އިބްރާހީމްގެ އިތުރުން އެކި މުއައްސަސާތަކާއި ސްކޫލްތަކުގެ ބޭފުޅުންނާއި ގިނަ އަދަދެއްގެ ގެންވެރިން ބައިވެރިވެވަޑައިގެންނެވެ. މި އިވެންޓަށް ބޭނުންވާ ތަން ތައްޔާރުކުރުމުގައި ކައުންސިލްގެ އެހީތެރިކަން ފޯރުކޮށްދީފައެވެ. މީގެ އިތުރުން، މި ދުވަހުގެ ރަސްމީ ޖަލްސާ ފެބްރުއަރީ 14 ވާ ހޮނިހިރު ދުވަހުގެ ރޭ އައްޑޫ ހައިސްކޫލުގައި ބާއްވާފައިވާއިރު، ޖަލްސާގެ ޝަރަފުވެރި މެހެމާނަކީ ތަޢުލީމީ ޝަރަފުގެ އިއްޒަތްތެރި ވަޒީރު އާދަމް ނަސީމް އިބްރާހީމްއެވެ.

- **ދުނިޔޭގެ ވެޓްލޭންޑްސް ދުވަސް ފާހަގަކުރުމުގެ ގޮތުން އީދިގަލި ކުޅި ސާފުކުރުން**

ދުނިޔޭގެ ވެޓްލޭންޑްސް ފާހަގަކުރުމުގެ ގޮތުން ނޭޗަރ ޕާކުގެ މުވައްޒަފުން އީދިގަލި ކުޅި ސާފުކޮށްފައެވެ. މިހަރަކާތް ކުރިއަށް ގެންދެވުނީ 3 ފެބްރުއަރީ 2026 ވަނަ ދުވަހުގެ ހެނދުނު 07:00 އިން 10:00 އަށެވެ. މި ހަރަކާތުގައި ބައިވެރިވެފައިވަނީ ހަމައެކަނި އައްޑޫ ނޭޗަރ ޕާކުގެ މުވައްޒަފުންނެވެ.

- **ދުނިޔޭގެ ތިމާވެށީގެ ދުވަސް ފާހަގަކުރުމަށް ފުނަވާ ސާފުކުރުން**

އައްޑޫ ސިޓީ ކައުންސިލް އިދާރާ، އަންހެނުންގެ ތަރައްޤީއަށް މަސައްކަތްކުރާ ކޮމިޓީ އަދި ތިމާވެށީގެ އެން.ޖީ.އޯތައް ގުޅިގެން 13 ޖޫން 2026 ވަނަ ދުވަހުގެ ހެނދުނު 'ފުނަވައް' ސާފުކުރުމުގެ ހަރަކާތެއް ކުރިއަށް ގެންދެވިފައެވެ. މިހަރަކާތުގެ ތެރެއިން އެ ސަރަހައްދުން ގިނަ އަދަދެއްގެ ޕްލާސްޓިކު، ކުނި އަދި

ސްކަރަބް (މުނި) ފަދަ ބާވަތްތަކުގެ ކުނި ނަގާފައިވެއެވެ. މީގެ އިތުރުން ތަން ކުނިކަހައި އާންމުންނަށް ތަނަށް ވަދެއުޅެވޭނެހެން ސާފުކޮށްދީފައިވެއެވެ.

- **ކެންސަރު ޑޭ ފާހަގަކުރުން**

2026ފެބްރުއަރީ 4 ވަނަ ދުވަހު ފާހަގަކުރި މިއަހަރުގެ ކެންސަރު ބަލީގެ ދުވަހާ ގުޅިގެން، ކައުންސިލު އިދާރާގެ އެކި ސެކްޝަންތަކާއި އަދި އޮފީސްތަކުގެ މުވައްޒަފުން ގުޅިގެން ހޮޅުބަ ޓީމް ސްޓަޑީން ބާއްވައި، އެ ޓީމްތައް ކައުންސިލުގެ ސްޓާފުން މީޑިއާގައި ވަނީ އާންމުކޮށްފައެވެ. "ހުނަރު ބައި ހުނަރު" ގެ ތީމުގެ ދަށުން ކުރިއަށް ގެންދިޔަ މި ހަރަކާތްތަކައި، ސްޓާފުން އެފްއާޖް ހުނަރުން ވަނީ މީޑިއާ ހުނަރާ ގުޅިގެން ޓީމް ނެގުމުގެ އިންތިޒާމްތައް ފުރިހަމަކޮށްފައެވެ. މީގެ އިތުރުން، އެޗް.އާރު ހުނަރު ގެދަރިއާކަން ހެދިގެ މުވައްޒަފުންނަށް މިކަމުގެ މައުލޫމާތު ހިއްސާކޮށް، ދުވަހުގެ ތީމާ ގުޅުންހުރި ތައްޔާރުކުރި ބެޖްތަކެއް ޓީމް ސްޓާފުން ވަނީ ކާމިޔާބުކަމާއެކު ނިންމާލާފައެވެ.

- **ތަނގެ އެންޓްރެޕްރެނިއަރު ފެއަރު" - ޗިލްޑްރަންސް އެމްޕަވަރމަންޓް ޕްރޮގްރާމް:**

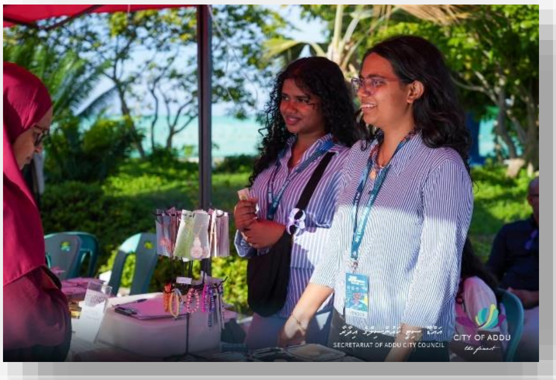

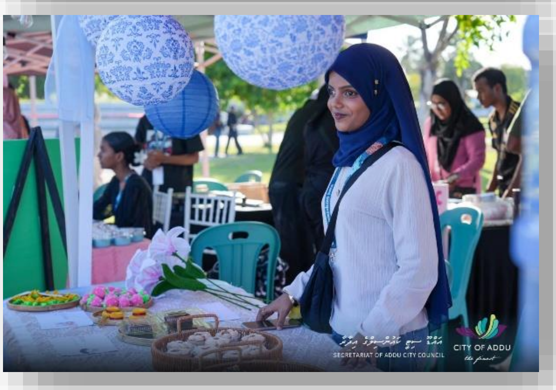

ކުޑަކުދިންގެ ދުވަހުގެ މުނާސަބަތުގައި، ޗިލްޑްރަންސް އެމްޕަވަރމަންޓް ޕްރޮގްރާމް އަދި އައްޑޫ ސިޓީ ކައުންސިލު ގުޅިގެން "ތަނގެ އެންޓްރެޕްރެނިއަރު ފެއަރު" ގެ ނަމުގައި ހެއްޔަރ ހަރަކާތެއް 2026 ގެ 08 ވީ ހުކުރު ދުވަހު އައްޑޫ ސިޓީ ސްކޫލަރގައި ބާއްވައިދެއެވެ. ހަވީރު 4:00 އިން 6:00 އަށް ކުރިއަށްދިޔަ މި ފެއަރގެ އިންތިޒާމްތައް ހަމަޖެއްސުމުގައި ސިޓީ ކައުންސިލުން ވަނީ މުހިންމު ދައުރެއް އަދާކޮށްފައެވެ.

މިގޮތުން، ފެއަރ ބާއްވާ ސަރަހައްދު ތައްޔާރުކުރުމާއި ބޫތުތައް ޖެހުމުގެ މަސައްކަތް ސްޓާފުން އެފްއާޖް ހުނަރުން ވަނީ ފުރިހަމަކޮށްފައެވެ. އަދި އިވެންޓް ކުރިއަށްދިޔަ ވަގުތު ޗިލްޑްރަންސް އެމްޕަވަރމަންޓް ޕްރޮގްރާމްގެ ޓީމަށް ބޭނުންވި އެހީތެރިކަމާއި އެއްބާރުލުން ސްޓާފުން އެފްއާޖް ހުނަރުގެ ފަރާތުން ފޯރުކޮށްދީފައިވެއެވެ.

- **ކުޑަކުދިންގެ ދުވަސް ފާހަގަކުރުން**

2026 މެއި 07 ވީ ބުރާސްފަތި ދުވަހު، މިއަހަރުގެ ކުޑަކުދިންގެ ދުވަސް ފާހަގަކުރުމަށްޓަކައި އައްޑޫސިޓީ ކައުންސިލުން ސިޓީ ސްކުއެއަރގައި ކާނިވަލް ތީމަށް ހާއްޞަ ހަވީރެއް ބާއްވައިފިއެވެ. މި ހަރަކާތުގައި އައްޑޫގެ އެކި އަވަށްތަކުން ގިނަ އަދަދެއްގެ ކުދިންނާއި ބެލެނިވެރިން ބައިވެރިވިއިރު، މޭޔަރާއި ކައުންސިލްގެ އިސްވެރިންނާއި އަންހެނުންގެ ތަރައްޤީއަށް މަސައްކަތްކުރާ ކޮމިޓީގެ މެންބަރުންވެސް ބައިވެރިވެވަޑައިގެންނެވިއެވެ.

މި ހަފްލާގައި ކުދިންގެ ހުނަރު ދައްކާލުމަށް ހިތަދޫ ސްކޫލް، އައްޑޫ އިންޓަނޭޝަނަލް ސްކޫލް، ނޫރާނީ ސްކޫލް އަދި ޝަރަފުއްދީން ސްކޫލުން އައިޓަމްތައް ހުށަހަޅާފައިވެއެވެ. މީގެ އިތުރުން ޓުރިސްކޯލްގެ 08 ކްލަބުގެ ޝޯޕްގެ މައްޗަށް ބިނާކޮށް އެކި މުއައްސަސާތަކާއި ޖަމިއްޔާތަކުން 12 ސްޓޯލެއް ބެހެއްޓިއިރު، ކޭކް ފެތުމާއި ހިލޭއަށް ބޮކުން ދޫކުރުން ފަދަ ޝައުޤުވެރި ކަންތައްތަކެއް ކުރިއަށްދިޔައެވެ. އިވެންޓްގެ މީޑިއާ މަސައްކަތްތަކާއި ކުންފުނި ހިންގުމުގެ އިންތިޒާމްތައްވެސް ވަނީ ފުރިހަމަކޮށްދީފައެވެ. މި ޙަފްލާއާއި ގުޅޭ ހަރަކާތްތަކަށް ހިނގުމަށް ޖުމްލަ ހަރަދުވެފައިވަނީ 61,254.92 ރުފިޔާއެވެ.

- **އަޟްޙާ އީދު ދުވަސް ފާހަގަކުރުން**

އައްޑޫސިޓީގައި 1447 ވަނަ އަހަރުގެ އަޟްޙާ އީދު ދުވަސް ފާހަގަކުރުމަށް ގިނަ ހަރަކާތްތައް ވަނީ ހިންގިފައެވެ. އެގޮތުން އެކި އަވަށްތަކަށް ބާރަވަޅުގެން ކުޅިވަރު ހަރަކާތްތަކާއި އީދު ބަންދުގެ ތެރޭގައި ވަނީ ހިންގާފައެވެ. އެގޮތުން މަހަރުދު، ފުރުދު އަދި ހިތަދުގައި ބަޔާތު އެކިއެކި ގިނަ ހަރަކާތްތައް ހިންގާފައިވެއެވެ.

އެގޮތުން ހިންގުނު ހަރަކާތްތަކުގެ ތެރެއިން 27 މެއި 2026 ވީ ބުދަ ދުވަހުގެ ރޭ ސިޓީ ސްކުއެއަރގައި ބޭއްވި "ސަގާފަތާއެކު އުފާވެރިކަން" ކަލްޗަރަލް ޝޯ ބޭއްވިފައެވެ. މި ޝޯގައި ތަފާތު ރަހަތަކާއި، ސަގާފީ ހަރަކާތްތަކާއި، ރަހައިން ހުނަރުވެރި ޖެހާގާގެ އިތުރުން ބާޒާރުގެ އައިޓަމްތައް ހިމެނުނެވެ. މި ރަސްމިއްޔާތުގައި މޭޔަރާއި ކައުންސިލަރުންގެ އިތުރުން އެކި މުއައްސަސާތަކުގެ އިސްވެރިން ބައިވެރިވެވަޑައިގެންނެވިއެވެ. އީދު ދުވަހުގެ ރޭގައި ބޭއްވުނު މި ކަލްޗަރަލް ޝޯގެ ތެރެއިން ފެންސިރީންގެ ހުނަރު ދައްކާލުމަށް "ސިންޑްރެލާ" ގެ ނަމުގައި ފެޝަން ޝޯއެއް ބޭއްވުނެވެ. މި ޝޯގެ ޖަޖުކުރުން 25 މެއި 2026 ގައި ނޯޓާރު ޕާކުގައި ކުރިއަށްދިޔައިރު، 8 ފެންސިރީއަކު ފަރުމާކުރި 17 ކުދިންގެ ދައްކާލާފައިވެއެވެ. މި ފެޝަން ޝޯގެ ޓީމާއީ ދިވެހި ސަގާފަތާއި، ހައިބަތާއި، މާތްކަން ރަމްޒުކޮށްދޭ "Celebration of Dhivehi Muslim Eid Fashion" އެވެ. މި މުބާރާތުން އެންމެ މޮޅު 5 ކުދިން ޚާއްޞަކޮށްދިނު، ވަނަވަނައަށް ފެށޭތަކަށް އަދި ފައިސާގެ އިނާމު ވަނީ ދީފައެވެ. ސިންޑްރެލާ ފެޝަން ޝޯގެ ކުދިންތައް އެންމެންނަށް ދައްކާލާފައިވަނީ ސިޓީ ސްކުއެއަރގައި ބޭއްވި ކަލްޗަރަލް ޝޯގެ ތެރެއިންނެވެ.

އައްޑޫސިޓީ މަރަދޫގައި ފުޓްސަލް ކުޅަގަނޑު ގޯތީގައި އީދު ފާހަގަކުރުމުގެ ހަރަކާތްތައް ވަނީ ބާއްވާފައެވެ. މީގެ ތެރޭގައި ސަގާފީ އަދި މުނިފޫހިފިލުވުމުގެ ތަފާތު ކުޅިވަރުތަކާއި ކަމަށްވާ އީދުމަލި ޖެހުމާއި، ދޯނިބަސް އުރުވުމުގެ އިވެނުން އީދުމަޖާ އަދި ވާދުވުން ފަދަ ފޮރިގަދަ ހަރަކާތްތައް ވަނީ ކާމިޔާބުކަމާއެކު ކުރިއަށް ގެންގޮސްފައެވެ. އަދި "ވީރު"ގެ ނަމުގައި އެންމެ ބާރުގަދަ މީހާ ހޮވުމުގެ މުބާރާތް ވަނީ ބޭއްވިފައެވެ. އަދި ދަނޑިޖެހުމާ ވައްދުމުގެ މުބާރާތްވެސް ގިނަ ޒިމްމަކާއި އެކު ކުރިއަށް ގެންދެވިފައިވެއެވެ. މީގެ އިތުރުން ޓީނޭޖް މަސް ޓޫރުގެ ނަމުގައި މަސް ފެސް ޓޫރެއް ވަނީ ބާއްވާފައެވެ. މި މުބާރާތުގައި ގިނަ ޒިމްމަކާއި ބައިވެރިވެފައިވާއިރު މުބާރާތުގެ ވަނަތަކަށް އައި ފަރާތްތަކަށް ފައިސާގެ އިނާމު ހަވާލުކުރެވިފައެވެ. މި މަސްޓޫރަކީ އެމްއެމްޑީއާރުސީގެ ސްޕޮންސަރުގެ ދަށުން ކުރިއަށް ގެންދެވުނު މުބާރާތެކެވެ. މި މުބާރާތުގެ ޗެމްޕިއަން ޓީމަށް ޓިރިސް ފަސްހާސް ރުފިޔާގެ ފައިސާގެ އިނާމް ވަނީ ދީފައެވެ. މަރަދޫގައި ބާއްވުނު އީދުގެ ހުރިހާ ހަރަކާތެއްވެސް ހިންގާފައިވަނީ މަރަދޫ އަދި ހަރަކާތްތަކެއް ހިންގުމަށް އުޅެތަވާލުވެފައިވާ އީދު ކޮމިޓީގެ ފަރާތުން ވަރަށް ގިނަ ފަރާތްތަކުގެ ދިރުމި އެހީއާއި ސްޕޮންސަރޝިޕްގެ ދަށުންނެވެ.

އަސްދާ އީދުގެ މުނާސަބަތުގައި ހިތަދޫގައި ބޭއްވުނު ހަރަކާތްތައް ފުރިފައިވާ ސިޓީ ސްކޭޓް ސަރަހައްދުގައި 27 މާރިޗް 2026 ގައި އީދު ނަމާދުގެ ބޭނުމާއި ޖަމާޢަތެއް އީދު

ސައިގެ ހަރަކާތުންނެވެ. އަދި ހިތަދޫގެ އުލަ ހިސާބުތަކުގައި ރައްޔިތުން އިސްނަގައިގެން ކައުންސިލާއި ގުޅިގެން ރައްޔިތުންނަށް އީދު ސައި ކުރިއަށް ގެންދެވުނެވެ. އަދި އީދު ވިލޫރު ސިޓީ ސްޓޭޖު ސަރަހައްދުގައި ސްޓޯލް ޝޯތަކާއެކު އީދު މަޖިލިހާއި ހަވާ އުރުވުމުގެ ހަރަކާތްތައް ބޭއްވުނެވެ. އަދި 28 މާރޗް 2026 ގައި ކުޑަކުދިންނަށް ފޯމްބަބަލްގެން 'އަންބަލަން ހަވީރު' ސްޓޭޖުގައި ބާއްވާލައިފައެވެ. ހިތަދޫ ބަނދަރު ސަރަހައްދުގައި 29 މާރޗް 2026 ގައި 'ބީޗް ފަން' ގެ ނަމުގައި ފާއްބަ އިވެންޓެއް ކުރިއަށް ގެންދެވުނެވެ. މި އިވެންޓުގައި މޫދު ކުޅިވަރުތަކާއި، ކުލަޖ◌ޮހުދުގެ އިތުރުން ކުޑަކުދިންނަށް ބޯނުމާ ތަފާތު ކުޅިވަރުތައް ހިމެނުނެވެ.

އައްޑޫ ސިޓީ ކައުންސިލުން ރައްޔިތުންގެ ދެމެދުގައި ޢާންމު ގުޅުން ބަދަހިކުރުމުގެ މަޤްސަދުގައި އިސްކަންދީގެން ޢީދު ސަލާ 1447 ގެ ބައި މުބާރާތްތަކާ ވަނީ ބާއްވާފައެވެ. 1447 ވަނަ އަހަރުގެ އަޟްޙާ ޢީދާ ގުޅިގެން މަރުޙަބާދުވަހުގައި ވެސް ގިނަގުނަ ހަރަކާތްތަކެއް ވަނީ އިންތިޒާމުކޮށްފައެވެ. އޭގެ ތެރޭގައި އީދު ނަމާދު

ކުރުމާއި، އީދު ސައި ބޭއްވުމާއި، އުޟްޙިއްޔާ ކަތިލުމުގެ އިތުރުން އާއިލީ ހަވީރެއް ފެސްޓް ވަނީ ކުރިއަށް ގެންގޮސްފައެވެ. ހަމައާއިއެކު، ޒެންބަންސް އާއި ހަވާ އުރުވުމުގެ ހަރަކާތްތައް ރައްޔިތުންގެ ސުފުރާ އިންސާފުކުރުން ފެސް ޓަކުވެ.

1447ވަނަ އަހަރުގެ އަޟްޙާ ޢީދާ ފާހަގަކުރުމަށްޓަކައި ފޫދޫ އަވަށު ޤާނޫނުގެ ފަރާތުން އިސްލާމީ އުޞޫލުތަކާ އެއްގޮތަށް ކުޑަގަނޑު ހަރަކާތްތަކެއް ވަނީ ކުރިއަށް ގެންދެވިފައެވެ. މިގޮތުން 26 މާރޗް 2026 ވަނަ ދުވަހުގެ ހަވީރު 4:00 އިން 5:30 އަށް ރަށުގެ މަގުމަތިގައި ތަކުބީރު ކިޔުމުގެ ހަރަކާތެއް ވަނީ

ބާއްވާފައެވެ. އީދު ދުވަހުގެ ފުރުސަތު އަދި 27 މާރޗް 2026 ގެ ފަތިސް ނަމާދުގެ ބޭނު ޖަމާޢަތުން މަސްޖިދުލް އަމީނީގައެވެ. އޭގެ ފަހުން ރައްދުބައިމަގުގައި ތަކުބީރު ކިޔުމާއި، ހެނދުނު 7:00 ގައި ޢީދު މައިދާނުގައި އީދު ނަމާދުގެ ބޭނު ޖަމާޢަތް ބާއްވާފައެވެ. އެއަށްފަހު އީދު ސަލާމި، އުޝްރިޔާ ކަލިލުމާއި، ހަދިޔާ ބެހުމުގެ އިވެންޓް ހަމަޖެހި އާއިލާ މަގާއި ލިންކްރޯޑުގައި ތަކުބީރު ދެއްވާ ކުރިއަށް ދިޔައެވެ. 28 މާރޗް 2026 ގައި ބަލިމީހުންގެ ޒިޔާރަތްކުރުން ޖިމްނޭޒިއަމް ހަދިޔާ ދިނުމާއި، ހަވީރު ކުޅެކުޅުންތަކުގެ ޚާއްޞަ ހަރަކާތަކާއި ކުޅިވަރު ސްޕޯޓްސްތަކުގެ އިވެންޓް އިސްތިރާޙަތުހިނގާއެކު ސަޅާކޮށް ހަރަކާތްތަކެއް ޢީދު މައިދާނުގައި ބާއްވާފައެވެ. އަދި 29 މާރޗް 2026 ގައި 10 އަހަރުން ދަށުގެ ކުދިންނަށް ޚާއްޞަ ފޮޓޯޝޫޓްސެޝަން ހަރަކާތަކުން އީދުގެ އުފާވެރިކަން ނިންމާލެވުނެވެ.

- **އީދުގެ ޓްރެޜަރ ހަންޓް 2026**

އައްޑޫ އީދުސަލާމުގެ ތެރެއިން ނެރެވޭ ޕްރޮގްރާމް ރަނގަޅުގެން ހިންގުނު ޢީދު ގެރާ ޓްރެޜަރ ހަންޓް ބާއްވާލެއްވީ 30 މާރިޗް 2026 ގައެވެ. މި ޓްރެޜަރ ހަންޓްގައި 12 ޓީމަކުން ބައިވެރިވެލެއްވިއެވެ. މި ޓްރެޜަރ ހަންޓް ހިންގުމުގައި ގޮތުން ފުރިގެން ހިތަދޫ އާއި ހުޅުމީދޫ އުދައިދީ ޗެސްކޮށްތައް އުޅުއްވިގެންނެވެ.

ކުޅިވަރު މުބާރާތްތަކާއި ތަރާ ހިންގުމާއި ކުޅުންތެރިން އުފެއްދުން

- **އައްޑޫސިޓީ ހިތަދޫ ބޯޅަމިނިބަސް އެޑިލްޓްގެ ފުޓްބޯޅާ ބިންތަކާއި ނަގާ އަލުން ޗިއު ޓުއަދުގެ މަސައްކަތް**

އައްޑޫސިޓީ ހިތަދޫ ބޯޅަމިނިބަސް އެޑިލްޓްގެ ފުޓްބޯޅާ ބިންތަކާއި ނަގާ އަލުން ޗިއު ޓުއަދުގެ މަސައްކަތް ކުރުމަށް ސަރުޝްލޮއާއެކު 26 އޮގަސްޓް 2025 ގައި ސޮއި ކުރުވުނު އެއްބަސްވުމުގެ ހިފޭ މަސައްކަތް ތާއި އަދި މި އެއްބަސްވުމުގެ ދަށުން ޓެރާޝަން މަސައްކަތްތައް ގުޅިގައި ކުރުވުނު މަސައްކަތް މުއްދަތަށް ނިންމާ އެރިޔާ ކައުންސިލާއި ހަވާލު ކޮށްފައި ވެއެވެ.

66

އަދި މިހާރު މި މަސައްކަތުގެ ރިޕޯޓްސް މުއްދަތުގައިވެސް ކޮންޓްރެކްޓަރ މަސައްކަތް ފުރިހަމަކޮށް ނިމިފައި ވެއެވެ. މި މަސައްކަތުގެ އަގަކީ 804،584.18 (އަށްލައްކަ ހަތަރު ހާސް ފަސްސަތޭކަ އަށްޑިހަ ހަތަރު ރުފިޔާ އަށާރަ ލާރި) ރުފިޔާއެވެ.

- ޓީޓީ ޗެމްޕިއަންޝިޕް ހިންގުން - ޓީޓީ ކޯޓު

އައްޑޫސިޓީގައި ޓޭބަލް ޓެނިސް ޒުވާނުންގެ ތަރައްޤީގެ ފުރުޞަތުތައް ހިންގުމަށްޓަކައި، ޓޭބަލް ޓެނިސް އެސޯސިއޭޝަން އޮފް ދަ މޯލްޑިވްސް އާއި އައްޑޫސިޓީ ކައުންސިލާ ދެމެދު 29 ޖޫލައި 2025 ގައި އެއްބަސްވުމެއްގައި ވަނީ ސޮއިކުރެވިފައެވެ. މި އެއްބަސްވުމުގެ ދަށުން ހިތަދޫގައި ދާއިމީކޮށް ޓޭބަލް ޓެނިސް ކޯޓަކު ބަހައްޓައިގެން ތަމްރީނުތައް ކުރިއަށް ގެންދެއެވެ.

މި ފުރުޞަތުގެ ދަށުން އައްޑޫސިޓީގެ ޒުވާނުންނާއި ކުދިންގެ މެދުގައި މި ކުޅިވަރު އަދުން އާލާވެ ކުޅިވަރު ކުޅުމަށް ޝައުގުވެރިވާ ފަރާތްތައް އިތުރުވެފައެވެ. އަދި މި ފުރުޞަތުގެ ތެރެއިން ތަމްރީނުވެފައިވާ ކުދިންތަކުގެ ތެރެއިން ހިތަދޫ ސްކޫލްގެ ދެ ދަރިވަރުން ކަމަނާ ޢާއިޝަތު އިޝާލް އަބްދުﷲ އަދި އަލްޙަސަން އަލީ ނަބީލް ވަނީ ބާއްޖެ ޖޫނިއަރ ޓޭބަލް ޓެނިސް ޗެމްޕިއަންޝިޕް 2026 ގައި ބައިވެރިވެފައެވެ. މި މުބާރާތުގައި ބައިވެރި މި ދެ ކުދިންނަށް މުބާރާތުގައި ރަނގަޅު ކުރިއެރުމެއް ދައްކާލައި އައްޑޫސިޓީ އަށް ރީތި ނަން ހޯދައިދިނެވެ. އަދި މި އަހަރުގެ ދުނިޔޭގެ ޓޭބަލް ޓެނިސް ދުވަސް ފާހަގަކުރުމަށްޓަކައި ކުޅިވަރުގެ ހަރަކާތެއް ވަނީ ބާއްވާފައެވެ.

މުވައްސަސާތަކުން ކުރިއަށް ގެންދާ އިޖްތިމާޢީ ހަރަކާތްތަކުގައި ބައިވެރިވުމާއި އެހީތެރިކަން ފޯރުކޮށްދިނުން

- ސްކޫލް ދަރިވަރުންގެ ޖުމުލަ އަދި އިންޓަރސްކޫލް ސްޕޯޓްސްމީޓް

މި އަހަރުގެ ފުރަތަމަ 6 މަސް ދުވަހުގެ ތެރޭގައި އައްޑޫ ނަގާފައި ޕްރައިމަރީ ވަނީ ސްކޫލް ކުދިންގެ 3 މައުލޫމާތު ސެޝަން ހިންގާފައެވެ. މި މައުލޫމާތު ސެޝަން ތަކުގައި ޖުމުލަ ސްކޫލްތަކުގެ 84 ދަރިވަރަކު ބައިވެރިވެފައެވެ. މި ސެޝަންތަކުގައި މުދަރާ، ކަސްބީން އަދި ގެންގުޅުމުގެ އިތުރުން ނުރައްކާ ޕްރައިވެސީ އަދި ހިމާޔަތްކުރުމާ ސައިބަރއްޔާ ބުލީ ދަނޑިކަ މައުލޫމާތު

ދަރިވަރުންނަށް ދެއްވައިފައެވެ. މިފަދަ މަޢުލޫމާތު ސެޝަންތަކުގެ މައިގަނޑު މަޤްޞަދަކީ ޒިޔާރަތްތެރި ޒިޔާރަތްތާ ގުޅުންހުރި އެންމެހާ ކަންތައްތަކަށް އަދި ޓިކެޓް ހަރުދަނާކޮށް އެފަދަ ކަންކަން ދިރުވުމުގެ މަސައްކަތް ހުއްޓުމެއްނެތި ކުރުމެވެ.

- **އައްޑޫސިޓީ ސާފު ކުރުމުގެ ޕްރޮގްރާމް**

އައްޑޫސިޓީގެ އެކި އަވަށްތަކުގައި ޖެންގޫ ހުން ފްލޯރާ މިންވަރު އިތުރުވަމުންދާތީ، އެކަމަށް ހައްލެއް ހޯދުމަށްޓަކައި އައްޑޫސިޓީ ކައުންސިލުން އިސްނަގައިގެން ޚާއްޞަ ސާފުކުރުމުގެ ހަރަކާތެއް 2026 އޭޕްރީލް 18 ވީ ހޮނިހިރު ދުވަހު ބާއްވައިފައެވެ. ހެނދުނު 06:00 އިން 11:00 އަށް ކުރިއަށްދިޔަ މި ޕްރޮގްރާމްގައި ސިޓީގެ އެކި ޖަމްޢިއްޔާތަކާއި، މަދަނީ ޖަމާޢަތްތަކުގެ އިތުރުން ކްލަބް ޖަމިއްޔާތަކުން ވަނީ ފުރިހަމަ އެއްބާރުލުން ދީފައެވެ.

މި ހަރަކާތުގެ ދަށުން ސާފުކުރުމަށް ކަނޑައެޅި 13 ސަރަހައްދެއްގައި ޖުމްލަ 12 އިދާރާއަކުން 400 އެއްހާ މީހުން އަމަލީގޮތުން ބައިވެރިވިއެވެ. އަދި މި ސާފުކުރުމުގެ ތެރެއިން އެއްކުރެވުނު ހުރިހާ ކުނިތަކެއް އުކާލުމުގެ މަސައްކަތް ވޭސްޓަށް ގެނެވުން ވަނީ ނިންމާލާފައެވެ.

ވެކްޓަރ ކޮންޓްރޯލް ޕްރޮގްރާމް ހިންގުން

- **އައްޑޫސިޓީ ފޮގް ކުރުމުގެ ޕްރޮގްރާމް**

އައްޑޫސިޓީގެ އުކާ ސަރަހައްދުތަކުގައި ޑެންގީ ހުން ފެތުރޭ މިންވަރު އިތުރުވަމުންދާތީ، ބަލި ކޮންޓްރޯލް ކުރުމުގެ ގޮތުން އަވަސް އޮޕަރޭޝަނެއް ދަނީ ފޮގް ކުރުމުގެ މަސައްކަތް ހަރުދަނާކޮށްގެން ކުރަމުންނެވެ. މި މަސައްކަތަށް ބޭނުންވާ ފޮގް ކުރާ ކެމިކަލާއި، މެދުރީ އާލާތުން ހުށަހަޅުއްވަން ކާރުތަކަށް އަޅާ ކެމިކަލްތައް ހޯދައި މެދުރީ އާލާތު ތަނުތަނަށް ބޭނުން ގެނުވާ މަސައްކަތް ވަނީ ކުރެވިފައެވެ.

މި މަސައްކަތް ސިޓީސީލާ ގުޅިގެން އުކާ ދުވަސްތަކަކަށް ބަހާލައިގެން ހަފްތާގެ ވަގުތުތަކުގައި ކުރިއަށް ގެންދެވިއެވެ. މިއީ ބަލި ފެތުރުން މަދުކުރުމަށް، ރަށުގެ ރައްޔިތުންގެ ސަލާމަތާއި ރައްކާތެރިކަން ކަށަވަރު ކުރުމަށް ކުރާ މުހިއްމު މަސައްކަތެކެވެ.

މީގެ އިތުރުން، ޑެންގީ ހުން ފެތުރުމުގެ އިންޒާރުގެ ދަށުން މަދުރި ހުއްޓުވުމުގެ ފަރު ތަނުތަން ނައްތާލުމާއި، ކުނިތަކަށް ބޭސް ޖެހުމުގެ ހަރަކާތްތައް އަވަސް އޮޕަރޭޝަނެއްގެ ގޮތުގައި ކުރިއަށް ގެންދެވިއެވެ. މަދުރި ނައްތާލުމުގެ ޕްރޮގްރާމްގެ ދަށުން ހިތަދޫ އުކާ ސަރަހައްދުތަކަށް ފޮގް ކުރެވުނުކަމެވެ.

މަސްވެރިކަން ކުރިއެރުވުން

- **ހިތަދޫ މަސްމާރުކެޓް އަދި ބޯޓުޔާޑު ހަމަ ކުރުމުގެ މަސައްކަތް**

އާބާދީ ބޮޑު ސ. ހިތަދޫގައި މަސް ކަނޑައި ވިއްކުމަށް ހާއްސަ ކުރެވިފައިވާ ތަނެއް ނެތުމުގެ ސަބަބުން، ރަށުގެ ތަފާތު ސަރަހައްދުތަކުގައި މަސް ވިއްކުމުގެ މަސައްކަތް މިހާރު ކުރިއަށްދެއެވެ. ނަމަވެސް، މަހަކީ އަވަހަށް ހަލާކުވާ އެއްޗަކަށް ވުމާއެކު، ސިއްޙީ ގޮތުން ރައްކާތެރި މާހައުލެއްގައި މަސް ވިއްކުމުގެ އިންތިޒާމު ހަމަޖެއްސުމަކީ ކޮންމެހެން ބޭނުންތެރި ކަމެކެވެ.

މި މައްސަލައަށް ހައްލެއް ހޯދުމުގެ ގޮތުން، ހިތަދޫގައި މަސްމާރުކޭޓާއި ބޮކަރި ހަބެއް ބިނާކުރުމަށް ތޫރާރިން ބިލްޑާރސް ޕްރައިވެޓް ލިމިޓެޑާއެކު 19 އޮކްޓޫބަރު 2025 ގައި ވަނީ އެއްބަސްވުމެއްގައި ސޮއިކޮށްފައެވެ. މި މަސައްކަތުގެ ދަށުން، ބޮކަރި ހަބުގެ ކޮންކްރީޓް މަސައްކަތްތަކާއި ފުރާޅުގެ ހުރިހާ މަސައްކަތްތައް މިހާރު ވަނީ ނިމިފައެވެ. މި މަސައްކަތު ކުރިއަށް ގެންދަނީ 1,877,314.75 (އެއް މިލިއަން އަށްސަތޭކަ ހަތްދިހަ ހަތް ހާސް ތިންސަތޭކަ ސާދަ ރުފިޔާ ހަތްދިހަ ފަސް ލާރި) ގެ ބަޖެޓަކުންނެވެ.

- ޖެޓީއިން އެންމެ ބިލްޑު އުސްކުރުން މަރާމާތުކުރުމާއި ގޯދުރު މަސްވެރިންގެ ތަރައްޤީކުރުމުގެ މަސައްކަތް

މަރާމާތު ގޯދުރު މަސް ޕްރޮޖެކްޓް ޑިޒައިންކުރުމަށް ބަނދަރުކޮ ޕާޓިބް އާއި މިއިދާރާ އާއި ދުވަހު 13 ނޮވެމްބަރު 2025 ވަނަ ދުވަހު އެއްބަސްވުމެއްގައި ސޮއި ކުރެވިފައެވެ. މި އެއްބަސްވުމުގެ މުއްދަތަކީ 175 ދުވަހެވެ. މި މަސައްކަތުގެ އަގަކީ 4,990,000.00 (ހަތަރު މިލިއަން ނުވަސަތޭކަ ނުވަދިހަ ހާސް ރުފިޔާ) ރުފިޔާއެވެ.

ތަރިކަ ހިމާޔަތްކުރުން ބަލަހައްޓުން

- ހިތަދޫ އަވަށުގައި ދިރުވާއަސާރު ބިނާކުރު އާސާރީގެއެއް ހަދައި މާލިޔާ މަރާމާތުކުރުމުގެ މަސައްކަތް

އައްޑޫ ސިޓީއަކީ ސަގާފީ ގޮތުން މުއައްސަސާ ދީގެ ތަރިކައެއް ޢިމާރާތްތަކެއް ވިސްނަވެސް ސަގާފަތާއި ތަރިކަ މި ސިޓީ އަށް ޚާއްޞަކޮށް ކުރީ ފަހަރުތަކުން ދެއްކި ފަދަ އެއްސެ އިސްލާމީ ހަޟާރަތުގެ ނުކުތާގެ ސަގާފަތް މި ފަދަ ދިރުވާ އާސާރުގެ ބިނާކުރި އައްޑޫގެ ތަރިކައާއި ސަގާފަތް ގެއްލި ދިޔަ ނޫން ޝަޢަބީ ހަވާލާކުރުމުގެ ބޭނުމުގައެވެ.ހިތަދޫ އަވަށުގައި ދިރުވާ އާސާރު ބިނާކުރި އާސާރީގެއެއް ހަދައި މާލިޔާ މަރާމާތުކުރުމުގެ މަސައްކަތް ކުރުމަށް މިއިދާރާއާއި ރިލޮޖެ ކޮންސްޓްރަކްޝަން އާއި ދުވަހު 16 ނޮވެމްބަރު 2025 ވަނަ ދުވަހު އެއްބަސްވުމެއްގައި ސޮއި ކުރެވިފައެވެ. މިއެއްބަސްވުމުގެ މުއްދަތަކީ 45 ދުވަހެވެ. މިވަގުތު ކުރެވިފައިވާ މަސައްކަތްތަކުގެ ތެރެއިން ދިރުވާއްސާރުގެ ފައުންޑޭޝަން މަސައްކަތް ނިމި މާލިޔާ މަރާމާތުކުރުމުގެ މަސައްކަތް ނިމި އާސާރީގެ ހުރިހާ މަސައްކަތް ކުރިއަށްދަނީއެވެ. މި މަސައްކަތުގެ އަގަކީ 416,280.30 (ހަތަރުސަތޭކަ ސޯޅަ ހާސް ދުއިސައްތަ އަށްޑިހަ ރުފިޔާ ތިރީސް ލާރި) ރުފިޔާއެވެ.

- އައްޑޫ ސިޓީ ކައުންސިލް އާއި ޔޫނެސްކޯ ހެރިޓޭޖް ސޮސައިޓީ އާ ދެމެދު ވުނު ފަހުރުމާނާ

އައްޑޫ ސިޓީ ކައުންސިލުގެ 2026 ވަނަ އަހަރުގެ 13 ވަނަ ޖަލްސާގެ ނިންމުމާ އެއްގޮތަށް، ސިޓީގެ ސަގާފީ އަދި ގުދުރަތީ ތަރިކައެއް ހިމާޔަތްކުރުމުގެ ތަރުތީބުކަން ޔޫނެސްކޯ ހެރިޓޭޖް ސޮސައިޓީއާއި ފަހުރުމާނާއެއްގައި ވަނީ ސޮއިކުރެވިފައެވެ. މި

އެއްބަސްވުމުގެ މައިގަނޑު ބޭނުމަކީ ކައުންސިލްގެ އިޚްތިޞާޞްގައިވާ އާސާރީ ތަންތަނުގެ މަޢުލޫމާތު އެއްކޮށް، އަންނަން އޮތް ޖީލުތަކަށް މި ތާރީޚު ފުރުޞަތުދިނުމަށްޓަކައި ދެ ފަރާތް ގުޅިގެން މަސައްކަތްކުރުމެވެ. މި މަސައްކަތުގެ ސަބަބުން ރަށުގެ ތާރީޚީ ތަރިކަ ރައްކާތެރިކުރުމާއި، ޑިޖިޓަލްކުރާ ފަރާތްތަކަށް އެ ތަންތަނާ ބެހޭ ފުރިހަމަ މަޢުލޫމާތު ފަސޭހައިން ލިބިގެންދާނެއެވެ.

މި ފަހުމުނާމާގެ ދަށުން ކުރިއަށް ގެންދިއުމަށް ހަމަޖެހިފައިވާ މައިގަނޑު ކަންތައްތަކުގެ ތެރޭގައި ހިމެނޭ ކައުންސިލްގެ ބެލުމުގެ ދަށުގައިވާ ސަގާފީ އަދި ގުދުރަތީ ތަރިކަތަކާ ގުޅޭ ބަޔާން ތާރީޚީ މަޢުލޫމާތުތައް ދިރާސާކޮށް އެއްކުރުމާއި، އާސާރީ ތަންތަނުގެ ތާރީޚާއި މުހިންމުކަން އަލިއަޅުވާ ފޮތް ފަދަ މަޢުލޫމާތު ބޭއްވުމާއި ފަރުމާކޮށް، އެ ތަންތަނަށް ޑިޖިޓަލްކޮށް ފަރާތްތަކަށް ފޯރުކޮށްދިނުން މަޢުލޫމާތު ބޭނުން ހަރުކުރުމާއި އެކަމާއި ގުޅޭގޮތުން ޢާންމުން ތަޢާރަފް ކުރުމެވެ.

ރައްޔިތުންނަށް ބޭނުންވާ އާންމު މުނިސިޕަލް ޚިދުމަތްތައް ފޯރުކޮށްދިނުން

ހިތަދޫ އަވަށު އޮފީހުން

#	ގޯތިގެ ދޫކުރުމާއި ގުޅޭ ޚިދުމަތްތައް	ޖަނަވަރީ	ފެބްރުއަރީ	މާރިޗު	އޭޕްރީލް	މެއި	ޖޫން
1	ގޯތިގެ ރަޖިސްޓަރީ ހަދާދީފައިވާ އަދަދު	30	73	41	60	53	21
2	އިމާރާތާއި ގޯތިގެ ރެޖިސްޓްރީ ހަދާދީފައިވާ އަދަދު	08	18	12	17	11	19
3	ގޯތި ބައިކޮށް އިންތިޤާލުކޮށްދީފައިވާ އަދަދު	04	09	01	01	03	02
4	ގޯތި އަމިއްލަކޮށްދީފައިވާ އަދަދު	02	03	02	02	03	02
5	ކުލިން ގޯތިގެ މަޢުލޫމާތު ސާފުކުރުމަށް އަންނަ ސިޓީގެ ޖަވާބު ދެވުނު އަދަދު	26	19	10	27	23	15
6	ބިލްޑިން ޖެހުމުގެ ހުއްދަ ދޫކުރެވިފައިވަ އަދަދު	02	64	01	01	02	07
7	އިންފާރާއި ގުޅޭ ހުއްދަ ދޫކުރެވިފައިވާ އަދަދު	02	04	01	01	02	--
#	އިމާރާތްކުރުމާއި ގުޅޭ ޚިދުމަތްތައް	ޖަނަވަރީ	ފެބްރުއަރީ	މާރިޗު	އޭޕްރީލް	މެއި	ޖޫން

02	01	00	00	00	00	އެއްބަރިއަށް އިމާރާތްކުރުމުގެ ހުއްދަ ދޫކުރެވިފައިވާ އަދަދު	1
08	06	11	02	06	04	އެއްބަރިއަށްވުރެ އުސްކޮށް އިމާރާތްކުރުމުގެ ހުއްދަ ދޫކުރެވިފައިވާ އަދަދު	2
08	06	11	02	06	04	އިމާރާތުގެ ކުރެހުން ޗެކްކޮށްދީފައިވާ އަދަދު	3
06	09	09	07	02	06	ވިޔަފާރިއަށް އިމާރާތްކުރުމުގެ ހުއްދަ ދޫކުރެވިފައިވާ އަދަދު	5
ޖޫން	**މޭ**	**އޭޕްރީލް**	**މާރިޗު**	**ފެބްރުއަރީ**	**ޖަނަވަރީ**	**ދަތުރުފަތުރާއިގުޅޭ ހިދުމަތްތައް**	#
39	50	46	38	44	20	ގަރާޖު ހުއްދަ ދޫކުރެވިފައިވާ އަދަދު	1
						ބަރުމަދުކާ ސްޓިކަރު ދޫކުރެވިފައިވާ އަދަދު	2
ޖޫން	**މޭ**	**އޭޕްރީލް**	**މާރިޗު**	**ފެބްރުއަރީ**	**ޖަނަވަރީ**	**އާންމު ހިދުމަތްތައް**	#
23	08	12	11	03	24	މަގުކޮނޑުމަކަށް ދޫކުރެވިފައިވާ ހުއްދައިގެ އަދަދު	1
17	08	10	18	27	07	މަގު ބަންދުކުރުމަށް ދޫކުރެވިފައިވާ ހުއްދައިގެ އަދަދު	2
ޖޫން	**މޭ**	**އޭޕްރީލް**	**މާރިޗު**	**ފެބްރުއަރީ**	**ޖަނަވަރީ**	**ރަށްވެހިކަމުގެ ހިދުމަތްތައް**	#
24	15	34	21	18	23	އުފަންދުވަހުގެ ސެޓްފިކެޓް ހައްދާފައިވާ އަދަދު	1
11	06	12	10	4	9	އުފަންދުވަހުގެ ރެޖިސްޓްރީ ހައްދާފައިވާ އަދަދު	2
0	1	2	0	2	3	ރަށްވެހިކަމުގެ ސެޓްފިކެޓް ހައްދާފައިވާ އަދަދު	3
29	32	22	40	21	36	ދިވެހި ރައްޔިތެއްކަން އަންގައިދޭ ކާޑު ހެއްދުމަށް ހުށަހެޅުން އަދަދު	4
129	99	240	123	128	126	ދިވެހި ރައްޔިތެއްކަން އަންގައިދޭ ކާޑު ދޫކުރެވުނު އަދަދު	5
1	0	2	0	0	1	ރަށްވެހިންގެ ރަޖިސްޓަރީ އަޕްޑޭޓް ހުށަހެޅުން/ އާކުރެވުނު އަދަދު	6
2	5	5	7	1	4	ރަށުގައި ނިކާހުވިމީހުންގެ އަދަދު	7
4	2	3	2	3	6	ޕާސްޕޯޓަށް އަންގައިދޭ ލިޔުން ދޫކުރެވުނު އަދަދު/ ނިކާހަށް އަންގައިދޭ ލިޔުން ދޫކުރެވުނު އަދަދު	8
1	0	0	3	0	4	ކާޑަށް އަންގައިދޭ ލިޔުން ދޫކުރެވުނު އަދަދު	9

މަރުދު އަމަދު ޢާބިސް

ޖޫން	މޭ	އޭޕްރީލް	މާރިޗު	ފެބްރުއަރީ	ޖަނަވަރީ	ގޮތީގެދޮރާއި ގުޅޭ ހިދުމަތްތައް	#
0	0	0	0	0	0	ގޮތީގެ ރަޖިސްޓަރީ ހައްދާދިފައިވާ އަދަދު	1
0	0	0	0	0	0	އިމާރާތާއި ގޮތީގެ ރަޖިސްޓަރީ ހައްދާދިފައިވާ އަދަދު	2
31	31	31	31	31	31	ގޮތި ބައިކޮށް އިންވަކިކުރެވިފައިވާ އަދަދު	3
3	3	3	3	3	3	ގޮތި އަމިއްލަކޮށްދިފައިވާ އަދަދު	4

5	ކޯޓުން ގޮތީގެ މަޢުލޫމާތު ސާފުކުރުމަށް އަންނަ ސުވާލުގެ ޖަވާބު ދެވުނު އަދަދު	15	15	15	15	15	15
6	ޖާމިޢާ ސަން ޖަހުމުގެ ހުއްދަ ދޫކުރެވިފައިވަ އަދަދު	0	0	0	0	0	0
7	އިންފާރާއި ގުޅޭ ހުއްދަ ދޫކުރެވިފައިވާ އަދަދު	10	10	10	10	10	10
#	**އިމާރާތްކުރުމާއިގުޅޭ ޚިދުމަތްތައް**	**ޖަނަވަރީ**	**ފެބްރުއަރީ**	**މާރިޗު**	**އޭޕްރީލް**	**މެއި**	**ޖޫން**
1	އެއްބަރިތަން އިމާރާތްކުރުމުގެ ހުއްދަ ދޫކުރެވިފައިވާ އަދަދު	0	0	0	0	0	0
2	އެއްބަރިތަންފުށު އުސްކޮށް އިމާރާތްކުރުމުގެ ހުއްދަ ދޫކުރެވިފައިވާ އަދަދު	0	0	0	0	0	0
3	އިމާރާތުގެ ކުރެހުން ފާސްކޮށްދީފައިވާ އަދަދު	0	0	0	0	0	0
4	އިމާރާތް ބޭނުންކުރުމުގެ ހުއްދަ ދޫކުރެވިފައިވާ އަދަދު	0	0	0	0	0	0
5	ވަކިކަމަކަށް އިމާރާތްކުރުމުގެ ހުއްދަ ދޫކުރެވިފައިވާ އަދަދު	89	89	89	89	89	89
#	**ދަތުރުފަތުރާއިގުޅޭ ޚިދުމަތްތައް**	**ޖަނަވަރީ**	**ފެބްރުއަރީ**	**މާރިޗު**	**އޭޕްރީލް**	**މެއި**	**ޖޫން**
1	ގަރާޖު ހުއްދަ ދޫކުރެވިފައިވާ އަދަދު	58	58	58	58	58	58
2	ކަނޑު އުޅަނދުގެ ސީވޯރދިނަސް އާއި ބޯޓު ސްޓިކަރު ދޫކުރެވިފައިވާ އަދަދު	0	0	0	0	0	0
3	ފަސިންޖަރުން އުފުލުމުގެ ސްޓިކަރު ދޫކުރެވިފައިވާ އަދަދު	0	0	0	0	0	0
4	ބަރުމަދުރާ ސްޓިކަރު ދޫކުރެވިފައިވާ އަދަދު	0	0	0	0	0	0
#	**އާންމު ޚިދުމަތްތައް**	**ޖަނަވަރީ**	**ފެބްރުއަރީ**	**މާރިޗު**	**އޭޕްރީލް**	**މެއި**	**ޖޫން**
1	މަގުކޮނުމަށްބަކައި ދޫކުރެވިފައިވާ ހުއްދައިގެ އަދަދު	20	20	20	20	20	20
2	މަގު ބަންދުކުރުމަށް ދޫކުރެވިފައިވާ ހުއްދައިގެ އަދަދު	20	20	20	20	20	20
3	މަގުމަތީގައި ތަކެތި ބެހެއްޓުމަށް ދޫކުރެވިފައިވާ ހުއްދައިގެ އަދަދު	0	0	0	0	0	0
4	އޭޖެއަހެޅުމަށް ދޫކުރެވިފައިވާ ހުއްދައިގެ އަދަދު	0	0	0	0	0	0
5	ވެޔަވައި ބޯއްޖަހައިގެން އޭޖެ މަރާމާތުކުރުމަށް ދޫކުރެވިފައިވާ ހުއްދައިގެ އަދަދު	0	0	0	0	0	0
#	**ރަށްވެހިކަމުގެ ޚިދުމަތްތައް**	**ޖަނަވަރީ**	**ފެބްރުއަރީ**	**މާރިޗު**	**އޭޕްރީލް**	**މެއި**	**ޖޫން**
1	އުފަންދުވަހުގެ ސެޓްފިކެޓް ހައްދާފައިވާ އަދަދު	34	34	34	34	34	34
2	އުފަންދުވަހުގެ ރެޖިސްޓްރީ ހައްދާފައިވާ އަދަދު	107	107	107	107	107	107
3	ރަށްވެހިކަމުގެ ސެޓްފިކެޓް ހައްދާފައިވާ އަދަދު	-	-	-	-	-	-

#							
4	ދިވެހި ރައްޔިތުންކަން އަންގައިދޭ ކާޑު ހެއްދުމަށް ހުށައެޅުން އަދަދު	165	165	165	165	165	165
5	ރަށްފުށުގެ ރަޖިސްޓްރީ އަލަށް ހެއްދުން/ އާކުރުވުން އަދަދު	7	7	7	7	7	7
6	ރަށުގައި ނިޔާވިމީހުންގެ އަދަދު	5	5	5	5	5	5
7	ވާރިސުންކަން އަންގައިދޭ ލިޔުން ދޫކުރެވުނު އަދަދު/ ނިޔާވިކަން އަންގައިދޭ ލިޔުން ދޫކުރެވުނު އަދަދު	28	28	28	28	28	28
8	ކާވެކަން އަންގައިދޭ ލިޔުން ދޫކުރެވުނު އަދަދު	16	16	16	16	16	16

ފޭދޫ އަވަށު އޮފީސް

	ގޯތިގެދޮރާއި ގުޅޭ ހިދުމަތްތައް	ޖަނަވަރީ	ފެބްރުއަރީ	މާރިޗު	އޭޕްރިލް	މެއި	ޖޫން
1	ގޯތީގެ ރަޖިސްޓަރީ ހައްދާދީފައިވާ އަދަދު	6	3	2	10	5	8
2	އިމާރާތާއި ގޯތީގެ ރަޖިސްޓްރީ ހައްދާދީފައިވާ އަދަދު	9	5	0	11	7	5
3	ގޯތި ބައިކޮށް އިންވަކިކޮށްދީފައިވާ އަދަދު						
4	ގޯތި އަމިއްލަކަށްދީފައިވާ އަދަދު		1	1	2	1	
5	ކޯޓުން ގޯތީގެ މައުލޫމާތު ސާފުކުރުމަށް އަންނަ ސިޓީގެ ޖަވާބު ދެވުނު އަދަދު	11	6		6	10	10
6	ޕާޓިޝަން ޖަހުމުގެ ހުއްދަ ދޫކުރެވިފައިވަ އަދަދު						
7	އިސްކުރާއި ގުޅޭ ހުއްދަ ދޫކުރެވިފައިވާ އަދަދު						
#	**އިމާރާތްކުރުމާއިގުޅޭ ހިދުމަތްތައް**	**ޖަނަވަރީ**	**ފެބްރުއަރީ**	**މާރިޗު**	**އޭޕްރިލް**	**މެއި**	**ޖޫން**
1	އެއްބުރިއަށް އިމާރާތްކުރުމުގެ ހުއްދަ ދޫކުރެވިފައިވާ އަދަދު						
2	އެއްބުރިއަށްވުރެ އުސްކޮށް އިމާރާތްކުރުމުގެ ހުއްދަ ދޫކުރެވިފައިވާ އަދަދު			2	1		1
3	އިމާރާތުގެ ކުރެހުން ފާސްކޮށްދީފައިވާ އަދަދު			2	1		1
4	އިމާރާތް ބޭނުންކުރުމުގެ ހުއްދަ ދޫކުރެވިފައިވާ އަދަދު						
5	ވަކިކަމަކަށް އިމާރާތްކުރުމުގެ ހުއްދަ ދޫކުރެވިފައިވާ އަދަދު			2	2	1	
#	**ދޯނިފަހަރާއިގުޅޭ ހިދުމަތްތައް**	**ޖަނަވަރީ**	**ފެބްރުއަރީ**	**މާރިޗު**	**އޭޕްރިލް**	**މެއި**	**ޖޫން**
1	ގަރާޖު ހުއްދަ ދޫކުރެވިފައިވާ އަދަދު	21	12	14	20	13	10
2	ބަނދަރުގާ ސްޓޯރޭޖް ދޫކުރެވިފައިވާ އަދަދު						
#	**އާންމު ހިދުމަތްތައް**	**ޖަނަވަރީ**	**ފެބްރުއަރީ**	**މާރިޗު**	**އޭޕްރިލް**	**މެއި**	**ޖޫން**
2	މަގު ބަންދުކުރުމަށް ދޫކުރެވިފައިވާ ހުއްދައިގެ އަދަދު	3		1	1	1	1

#	ރަށުވެހިކަމުގެ ޚިދުމަތްތައް	ޖެނުއަރީ	ފެބްރުއަރީ	މާރިޗު	އޭޕްރީލް	މޭ	ޖޫން
3	އޮޑިއަރުލުމަން ދޫކުރުވިފައިވާ ހުއްދައިގެ އަދަދު				1		
1	އުފަންދުވަހުގެ ސެޓްފިކެޓް ހައްދާފައިވާ އަދަދު	5	9	9	13	6	14
2	އުފަންދުވަހުގެ ޑުޕްލިކޭޓް ހައްދާފައިވާ އަދަދު	3	2	3	5	0	4
3	ރަށުވެހިކަމުގެ ސެޓްފިކެޓް ހައްދާފައިވާ އަދަދު	9	1	0	1	1	0
4	ދިވެހި ރައްޔިތެއްކަން އަންގައިދޭ ކާޑު ހެއްދުމަށް ހުށަހެޅުން އަދަދު	35	38	36	48	29	33
5	ރަށުވެހިންގެ ރަޖިސްޓަރީ އަލަށް ހެއްދުން/ ބާޠިލުކުރުން އަދަދު	2	1	0	1	1	1
6	ރަށުގައި ނިކާހުވުމުގެ އަދަދު	1	1	2	1	0	0
7	ވާރިސުންކަން އަންގައިދޭ ލިޔުން ދޫކުރުވުން އަދަދު/ ނިކާހުވިކަން އަންގައިދޭ ލިޔުން ދޫކުރުވުން އަދަދު	2	3	0	3	5	2
8	ކާކުކަން އަންގައިދޭ ލިޔުން ދޫކުރުވުން އަދަދު	1	0	0	0	0	0

އިންޓަނަލް އޮޑިޓިންގ

- ސިވިލް ސަރވިސް ކޮމްޕްލަޔަންސް އޮޑިޓް

މިއަހަރުގެ ތެރޭގައި ސިވިލް ސަރވިސް ކޮމިޝަނާއި ގުޅިގެން އައްޑޫސިޓީ ކައުންސިލްގެ ސިވިލް ސަރވިސް ކޮމްޕްލަޔަންސް އޮޑިޓް ވަނީ ކުރިއަށް ގެންދެވިފައެވެ.

- އިންޓަނަލް އޮޑިޓްތަކާއި ކޮމްޕްލަޔަންސް ޑިޕާޓްމަންޓަށް ހުށަހެޅޭ މައްސަލަތައް ހިންގުން

މި އަހަރުގެ ފުރަތަމަ ހަމަސް ތެރޭގައި އެތެރޭގެ އޮޑިޓް ކުރުމުގެ ހަރަކާތްތައް ވަނީ ފަށައިގެންފައި، ބަރާބަރަށް ކުރިއަށް ގެންގޮސްފައެވެ. މިގޮތުން، ކައުންސިލް އިދާރާގެ އިންސާނީ ވަސީލަތްތަކާ ގުޅޭ އޮޑިޓްތަކުގެ ތެރެއިން މަސައްކަތް އަވަހުގެ މަސައްކަތްތަކެއް މިއަހަރު ނިންމާލެވިފައިވާއިރު، މިހާރު ވަނީ ފޯރު އަވަހުގެ އޮޑިޓް މަސައްކަތްތައް ފަށާފައެވެ.

މީގެ އިތުރުން، 2022 އިން 2024 އަށް އޮޑިޓް އޮފީހުން ކުރިއަށް ގެންދިޔަ އޮޑިޓް ރިޕޯޓްތަކުގައި ފާހަގަކޮށްފައިވާ ކަންތައްތަކާ ގުޅޭގޮތުން ކައުންސިލްގެ މެނޭޖްމަންޓުން ދޭންޖެހޭ ޖަވާބުތަކާއި ހުށަހެޅުން ތައްޔާރުކޮށް މިހާރު ވަނީ ފޮނުވާފައެވެ. ހަމައެއާއެކު، ކޮންޓްރޯލް ދިރާސާކޮށް ހުށަހަޅާ އެކި މަސައްކަތްތައް ބަލައި، އެކަންކަން ހިންގުމުގެ މަސައްކަތްތައް ފެށި ވަނީ ކުރިއަށްދެވިފައެވެ.

2026 ވަނަ އަހަރުގެ ނިޔަލަށް ހިންގުމަށް ރާވާފައިވާ ހަރަކާތްތަކުގެ ތެރެއިން ކުރިއަށް ގެންދެވިފައިނުވާ ހަރަކާތްތައް

ހަރަކާތް 1: ސްވިމިންގ ޕޫލް ސަރަހައްދު މަރާމާތުކޮށް ތަރައްޤީކުރުން

ސަބަބު/ތަފްސީލް: ބަޖެޓުގެ ދަތިކަން ހުރުމާއެކު މި އަހަރަށް ފަސްކުރެވިފައި.

ހަރަކާތް 2: މަގުތަކުގެ ލޮންޗް ސްޓޭޝަނުގެ މަސައްކަތް

ސަބަބު/ތަފްސީލް: ބަޖެޓުގެ ދަތިކަން ހުރުމާއެކު މި އަހަރަށް ފަސްކުރެވިފައި.

ހަރަކާތް 3 : ހިތަދޫ އުނި ސަރަހައްދުތަކުގައި ބެލެހެއްޓުމަށް ޖެހިފައިވާ ބޯޓްސްޓޭޝަން ބަދަލުކުރުން

ސަބަބު/ތަފްސީލް: ބަޖެޓުގެ ދަތިކަން ހުރުމާއެކު މި އަހަރަށް ފަސްކުރެވިފައި.

ހަރަކާތް 4 : ޓިވިސްޓް އިންސްޓޯލްކުރުން – ހުޅުދޫ ދާއިރާ

ސަބަބު/ތަފްސީލް: ބަޖެޓުގެ ދަތިކަން ހުރުމާއެކު މި އަހަރަށް ފަސްކުރެވިފައި.

ހަރަކާތް 5: ޓިވިސްޓް އިންސްޓޯލްކުރުން – ހުޅުދޫ ދާއިރާ

ސަބަބު/ތަފްސީލް: ބަޖެޓުގެ ދަތިކަން ހުރުމާއެކު މި އަހަރަށް ފަސްކުރެވިފައި.

ހަރަކާތް 6: އާރިޔާ ޕާކް ތަރައްޤީކުރުމުގެ މަސައްކަތް ކުރުން

ސަބަބު/ތަފްސީލް: ބަޖެޓުގެ ދަތިކަން ހުރުމާއެކު މި އަހަރަށް ފަސްކުރެވިފައި.

ހަރަކާތް 7 : ހިތަދޫ އުތުރު ދާއިރާގައި ޕާކެއް ތަރައްޤީކުރުން- ފޭސް 2 (އަޅާއިސަވަތު)

ސަބަބު/ތަފްސީލް: ބަޖެޓުގެ ދަތިކަން ހުރުމާއެކު މި އަހަރަށް ފަސްކުރެވިފައި.

11. ކައުންސިލުން އާމްދަނީ ހޯދުމަށް ހިންގާ ހަރަކާތްތަކާއި ވިޔަފާރި

އައްޑޫސިޓީ ކައުންސިލަށް ލިބޭ އާމްދަނީ އިތުރުކުރުމުގެ މަގުސަދުގައި ގިނަގުނަ ހަރަކާތްތަކެއް ވަނީ ހިންގާފައެވެ. މިގޮތުން، އައްޑޫގެ ލޯންޗު ޓޫރު ޕެކޭޖް އެއްގޮތަށް ވިޔަފާރިތަކާއި، ސިނާއީ މަސައްކަތްތަކުގެ އިތުރުން ފަތުރުވެރިކަމުގެ ދާއިރާއަށް ބޭނުމަށް ދޫކުރުމުގެ އިންތިޒާމުތައް ވަނީ ހަމަޖެއްސާފައެވެ. މީގެ އިތުރުން މަސްވެރިކަމާއި ދަނޑުވެރިކަން ފަދަ އުފެއްދުންތެރި މަސައްކަތްތަކަށް ބިން ހަމަޖެއްސައިދިނުމުގެ މަސައްކަތްތަކުވެސް ވަނީ ކުރިއަށް ގެންގޮސްފައެވެ.

އާމްދަނީ އިތުރުކުރުމުގެ އިތުރު ފުރުޞަތުތަކުގެ ތެރޭގައި، މީގެ ކުރިން ދޫކޮށްފައިވާ ބިންތަކުގެ ކުލި މުރާޖަޢާކޮށް، އެ ބިންތަކުގެ އެއްބަސްވުންތަކަށް ވަނީ ބަދަލު ގެނެސްފައެވެ. އަދި ކައުންސިލުން ފުރުޞަތުދީ ޖާގަތަކުގެ މަރުކަޒުގެ ހިދުމަތްތަކާއި ރަށްވެހިކަމާ ގުޅުންހުރި ހިދުމަތްތަކަށް ނަގާނެ ފީތައް ކަނޑައަޅައި، އެ ފީތައް ނެގުމުގެ ވަނީ ގާއިމުކޮށްފައެވެ. ހަމައެއާއެކު، އައްޑޫ ޓޫރިޒަމް އިންޑަސްޓްރީ ހިންގުމުގައި ބޭނުންވާ އެހީތެރިކަން ފޯރުކޮށްދިނުމުގެ މަސައްކަތްތައް ވެސް ވަނީ ކުރިއަށްދެވިފައެވެ.

12. ކައުންސިލުގެ ފުރަތަމަ ހަމަސްދުވަހު އެކި ގޮތްގޮތުން ކައުންސިލަށް ލިބިފައިވާ އާމްދަނީގެ ތަފްސީލް:

އަދަދު	ތަފްސީލް	ނަ
750.00	ސަރވޭކުރުމުގެ ފީ	1
110,000.00	ސްޕޮންސަރ އަށް ލިބޭ	2
120.00	އުފަން ދުވަހުގެ ރެޖިސްޓްރީ ހުއްދަތަކުން ނަގާ ފީ	3
13,840.00	އުފަން ދުވަހުގެ ސެޓްފިކެޓް ހުއްދަތަކުން ނަގާ ފީ	4
1,453,861.20	ގޯތި ބައިކުރުމަށް ނަގާ ފީ (ބިން އަމިއްލަކުރުން)	5
26,000.00	އިސްތިހާރު ބޯޑު ބަހައްޓުމުގެ ފީ	6
150.00	އައިޑީ ކާޑު ހެއްދުން	7
1,200.00	ނަންބަދަލު ކުރުމުގެ ފީ	8

12,442.33	ކަރަންޓު ފީ(ބަނދަރުން ނަގާ)	9
24,915.00	އެހެނިހެން ފީގެ ގޮތުގައި ލިބޭ ފައިސާ	10
143,430.00	ޓޫރިސްޓް ބަރަމޮކުން ނަގާ ފީ	11
100,905.00	ގައުނަގާ އަލުން ގަތް އަތޮޅުކައިރިން	12
39,585.55	މަގު ބަންދުކުރުމުގެ ފީ	13
40,600.00	ފޮޓޯކޮޕި ލިޔުން ހެދުން/ މައުލޫމާތުގެ ގޮތުގައި ލިޔުންތަކުގެ ކޮޕީ ހެދުން	14
3,800.00	އައްޑޫގައި އުޅޭކަމުގެ ލިޔުން ހެދުން	15
21,900.00	އައްޑޫ ސިޓީގެ ރައްޔިތުން އެހެން ރަށްރަށަށް ރަށްތެރިކާން ބަދަލު ކުރުމަށްނަގާ ފީ	16
20,500.00	އައްޑޫ ސިޓީގެ އެއް އަތޮޅެއްގެ އެއްގެއިން އަނެއް ގެއަށް ރަޖިސްޓްރީ ބަދަލުކުރުން	17
9,321,744.03	ޕާރކިންގް ޗާރޖަސް ފީ	18
117,353.00	އެއްގަމުގައި ކަނޑުގެ އުޅަނދު ރަޖިސްޓްރީކުރުމުގެ ފީ	19
51,500.00	ގޯތީގެ ރަޖިސްޓްރީ އާކުރުމުގެ ފީ	20
134,217.08	ބަނދަރު ކުލި	21
2,400.00	އެކިއެކި ބޭނުމަށް ދޫކުރާ ރަސްމީ ޖާގަ ވިއްކުން	22
264,400.00	ފެހިގަމުގައި އަލިރިފަރު ތަކެތި ވިއްކުން	23
2,500.00	އެހެނިހެން ތަކެތި ވިއްކައިގެން ލިބޭ ފައިސާ	24
6,465,141.36	ވިޔަފާރި ކުރުމަށް ދޫކުރެވިފައިވާ ބިންބިމުގެ ކުލި	25
139,382.42	ވިޔަފާރި ކުރުމަށް ދޫކުރެވިފައިވާ ބިންބިމުގެ ކުލި(ގޭގެއާ ކުލި)	26
60,225.00	ސިޔާސީ މަސައްކަތްތަކަށް ދޫކުރެވިފައިވާ ބިމުގެ ކުލި(ދަނޑުބިން)	27
19,130.00	ގޭގެއާގެ ކުލި	28
148,462.67	ދުވެލިތަކުގެ ގޮޅި ތާރި އާއި ޓްރިމަށާއަށް ލިބޭ	29
73,630.54	ކުލި ތުރާ ފިހާރަތް ކުއްލިއަށް ދިނުން	30
9,138.00	އެހެނިހެން ޓްރިމަށާ	31
128,686.88	ވަކި ފައިސާއެއްކަން ނޭނގި އިތުރުވާ ފައިސާ	32
43,447.56	ކުރި އަހަރުގެ ބަޖެޓުން އަނބުރާ ލިބޭ ފައިސާ	33
48,503.00	ނިލާމުގައި ތަކެތި ވިއްކައިގެން ލިބޭ	34

	ޖުމްލަ	**19,043,860.62**

އެއެނިއެން އާމްދަނީ (ޖަނަވަރީ އިން ޖޫންގެ ނިޔަލަށް)

ދައުލަތުގެ އެހީ	46,647,795.55
އަންހެނުންގެ ތަރައްޤީއަށް މަސައްކަތްކުރާ ކޮމިޓީ އަށް ލިބުން	2,394,301.48
(ގްރީން ފަންޑް) އައްޑޫ ކޮންޓްރިބިއުޝަން ޓްރަސްޓް ފަންޑް	192,770.68
އައްޑޫސިޓީ ކައުންސިލް އައްޑޫ ރައްޔިތުންގެ ޓްރަސްޓް ފަންޑް	565,220.00
ތިންވަނަ ފަރާތުގެ ފައިސާ	4,185,735.13

13. 2026 ވަނަ އަހަރުގެ ފުރަތަމަ ހަމަހުގެ މާލީ ހިސާބުތައް

2026ވަނަ އަހަރަށް ކައުންސިލްއިން ފާސްކުރި ބަޖެޓުގެ ޖުމްލަ އަދަދަކީ 244,123,022.21 ރުފިޔާ އެވެ. އެއީ ދައުލަތުގެ ބަޖެޓް ގްރާންޓް އިން 90,841,612.50 ރުފިޔާ އާއި ކައުންސިލްގެ އާމްދަނީ އިން 103,103,940.38 ރުފިޔާ އެވެ. އަދި ކައުންސިލްގެ އާންމު ބަޖެޓާއި ނުބެހޭ އެކައުންޓްތަކުން ޖުމްލަ 50,177,468.86 ރުފިޔާ އެވެ. (ކައުންސިލްގެ އާންމު ބަޖެޓާއި ނުބެހޭ އެކައުންޓްތަކީ ޓްރަސްޓް ފަންޑު، ތިންވަނަ ފަރާތުގެ އަދި އަންހެނުންގެ ތަރައްޤީއަށް މަސައްކަތްކުރާ ކޮމިޓީ ގެ އެކައުންޓް ތަކެވެ.)

2026 ވަނަ އަހަރަށް ފާސްކުރި ބަޖެޓް ތަންފީޒުކުރުމުގައި ދައުލަތުގެ މާލިއްޔަތު ޤަވާއިދާއި ދައުލަތުގެ ޕްރޮކިއުމަންޓް ނިޒާމު އާއި އެއްގޮތަށް ކައުންސިލްގެ އިދާރީ ހިންގުމާއި ތަރައްޤީ ޚިދުމަތްތަކާއި ކައުންސިލުން ނިންމާފައިވާ ގޮތަށް އަހަރީ މަސައްކަތު ރޭވުމާއި އެއްގޮތަށެވެ.

2026 ވަނަ އަހަރަށް ފާސްކޮށްފައިވާ ބަޖެޓުގެ ތަފްސީލް

ފަންޑު	2026 ވަނަ އަހަރަށް ފާސްކުރި ބަޖެޓް
J-GOM (ބަޖެޓް ގްރާންޓް)	90,841,612.50
J-LCL (ކައުންސިލްގެ އާމްދަނީ)	103,103,940.38
T-LCL (ކައުންސިލްގެ ޓްރަސްޓް ފަންޑު)	11,103,837.86
L-CTPF (ތިންވަނަ ފަރާތުގެ ފައިސާ)	29,229,300.00
L-CWDF (އ.ތ.މ.ކ)	9,344,331.00
L-CPAF (ޕަބްލިކް އެކައުންޓްސް ފަންޑު)	500,000.00
ޖުމްލަ:	**244,123,022.21**

ކައުންސިލްގެ ބަޖެޓް ޚަރަދުގެ ތަފްސީލު

ދައުލަތުގެ ބަޖެޓް ގްރާންޓް (J-GOM) އަދި ކައުންސިލްގެ އާމްދަނީ (J-LCL)

	ބަޖެޓުގެ ތަފްސީލު	2026 އަށް ކަނޑައެޅި ބަޖެޓް	2026 ޖޫންގެ ނިޔަލަށް ޖުމްލަ ޚަރަދު	2026 ޖޫންގެ ނިޔަލަށް ބާކީ
	ރިކަރަންޓް ޚަރަދުގެ ޖުމްލަ	183,290,268.88	66,959,474.31	117,700,144.19
	ކެޕިޓަލް ޚަރަދުގެ ޖުމްލަ	10,655,284.00	1,073,007.09	8,612,927.29
	ބަޖެޓް މުޅި ޖުމްލަ	**193,945,552.88**	**68,032,481.40**	**126,313,071.48**
	ރިކަރަންޓް ޚަރަދު			
210	މުވައްޒަފުންނަށް ހިނގާ ޚަރަދު	97,905,240.15	39,952,104.37	57,953,135.78
213	ޕެންޝަނަށާއި، މުސާރަޔާއި ކަރައްދާ މުވައްޒަފުންނަށާއި އަދި ވަކި ހިދުމަތަކަށް ނޫން ގޮތުން ދޭ ފައިސާ	3,624,056.52	1,543,408.20	2,080,648.32
221	ދަތުރުފަތުރު ކުރުމުގެ ޚަރަދު	540,000.00	17,157.00	522,843
222	އޮފީސް ހިންގުމުގެ ބޭނުމަށް ގަތާ ތަކެތީގެ އަގު	8,684,470.92	1,671,387.51	7,023,083.41
223	އޮފީސް ހިންގުމަށް ބޭނުންވާ ޚިދުމަތުގެ ޚަރަދު	29,681,172.79	13,528,221.55	21,319,836.03
224	ޚިދުމަތް ދިނުމުގެ ބޭނުމަށް ގަތާ ތަކެތީގެ އަގު	20,000.00	1,100.00	18,900.00
225	ތަމްރީން ކުރުމަށް ކުރާ ޚަރަދު	320,000.00	41,198.42	278,801.58
226	މަރާމާތު ކުރުމާއި ބެލެހެއްޓުމުގެ ޚަރަދު	42,405,328.5	10,179,545.22	28,405,748.11
228	ސަރުކާރުންދޭ އެހީ، އިޝްތިރާކާއި އަދި ސަބްސިޑީ	110,000	25,352.04	97,147.96
		183,290,268.88	**66,959,474.31**	**68,354,044.26**
	ކެޕިޓަލް ޚަރަދު			
421	އޮފީސް ހިންގުމަށް ބޭނުންވާ ހަރުމުދާ ގަތުމަށް ކުރާ ޚަރަދު	10,655,284.00	1,073,007.09	8,612,927.29
		10,655,284.00	**1,073,007.09**	**8,612,927.29**
210	**މުވައްޒަފުންނަށް ހިނގާ ޚަރަދު**			
211	މުސާރައާއި އުޖޫރަ	60,942,321.2	25,289,617.19	35,529,884.01
212	މުވައްޒަފުންނަށް ދޭ އެލަވަންސް	36,962,918.95	14,662,487.18	22,423,251.77
		97,905,240.15	**39,952,104.37**	**57,953,135.78**

ކައުންސިލްގެ ޓްރަސްޓް ފަންޑްތަކުގެ ބަޖެޓް (T-LCL)

ބަޖެޓުގެ ތަފްސީލު	2026 އަށް ކަނޑައެޅި ބަޖެޓު	2026 ޖޫންގެ ނިޔަލަށް ޖުމްލަ ޚަރަދު	2026 ޖޫންގެ ނިޔަލަށް ބާކީ
އައްޑޫ ސިޓީ ކައުންސިލްގެ އައްޑޫ ރައްޔިތުންގެ ޓްރަސްޓް ފަންޑް	6,500,000·00		6,500,000·00
އައްޑޫ ކޮންޓްރިބިއުޓިވް ޓްރަސްޓް ފަންޑް	4,603,837·86	472,050·47	4,131,787·39
ބަޖެޓު މުޅި ޖުމްލަ	**11,103,837.86**	**472,050.47**	**10,631,787.39**

އަންހެނުންގެ ތަރައްޤީއަށް މަސައްކަތްކުރާ ކޮމިޓީގެ ބަޖެޓް (L-CWDF)

ބަޖެޓުގެ ތަފްސީލު	2026 އަށް ކަނޑައެޅި ބަޖެޓު	2026 ޖޫންގެ ނިޔަލަށް ޖުމްލަ ޚަރަދު	2026 ޖޫންގެ ނިޔަލަށް ބާކީ
ރިކަރަންޓް ޚަރަދު	8,114,331.00	2,085,132.43	**6,029,198.57**
ކެޕިޓަލް ޚަރަދު	1,230,000.00	-	**1,230,000.00**
ބަޖެޓު މުޅި ޖުމްލަ	**9,344,331.00**	**2,085,132.43**	**7,259,198.57**

ތިންވަނަ ފަރާތުގެ ބަޖެޓް (L-CTPF)

ބަޖެޓުގެ ތަފްސީލު	2026 އަށް ކަނޑައެޅި ބަޖެޓު	2026 ޖޫންގެ ނިޔަލަށް ޖުމްލަ ޚަރަދު	2026 ޖޫންގެ ނިޔަލަށް ބާކީ
ރިކަރަންޓް ޚަރަދު	20,102,221.00	3,566,856.98	**13,408,865.78**
ކެޕިޓަލް ޚަރަދު	9,127,079.00	3,233,048.45	**9,426,528.79**
ބަޖެޓު މުޅި ޖުމްލަ	**29,229,300.00**	**6,799,905.43**	**22,835,394.57**

ދައުލަތުގެ ބަޖެޓް ގްރާންޓް (J-GOM) އަދި ކައުންސިލްގެ އާމްދަނީ (J-LCL) އިން ޚަރަދުކުރި ދާއިރާގެ ނިސްބަތާއި ހިސާބު ޚަރަދުގެ ތަފްސީލް - (ކައުންސިލް ސެކްރެޓޭރިއެޓް އަދި އަވަށު އޮފީސްތަކުގެ ޚަރަދު)

ހިތަދޫ އަވަށު އޮފީސް

TOTAL	16,949,064
J-LCL	5,172,471
J-GOM	11,776,593

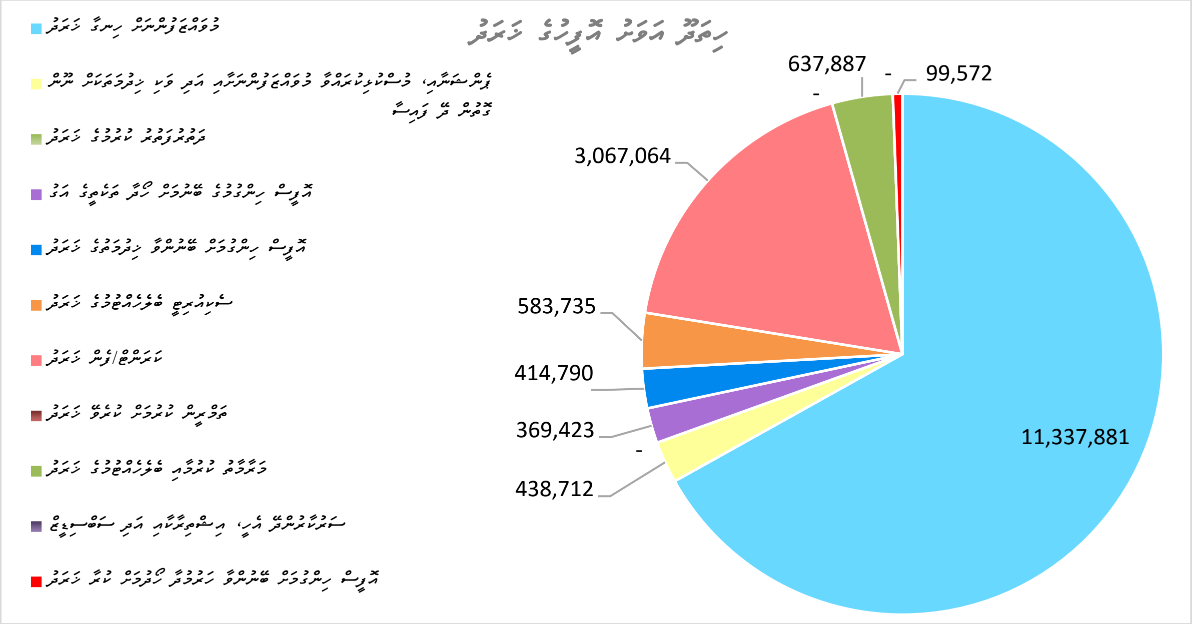

މަރަދޫ އަވަށު އޮފީސް

TOTAL	5,204,326
J-LCL	1,162,444
J-GOM	4,041,882

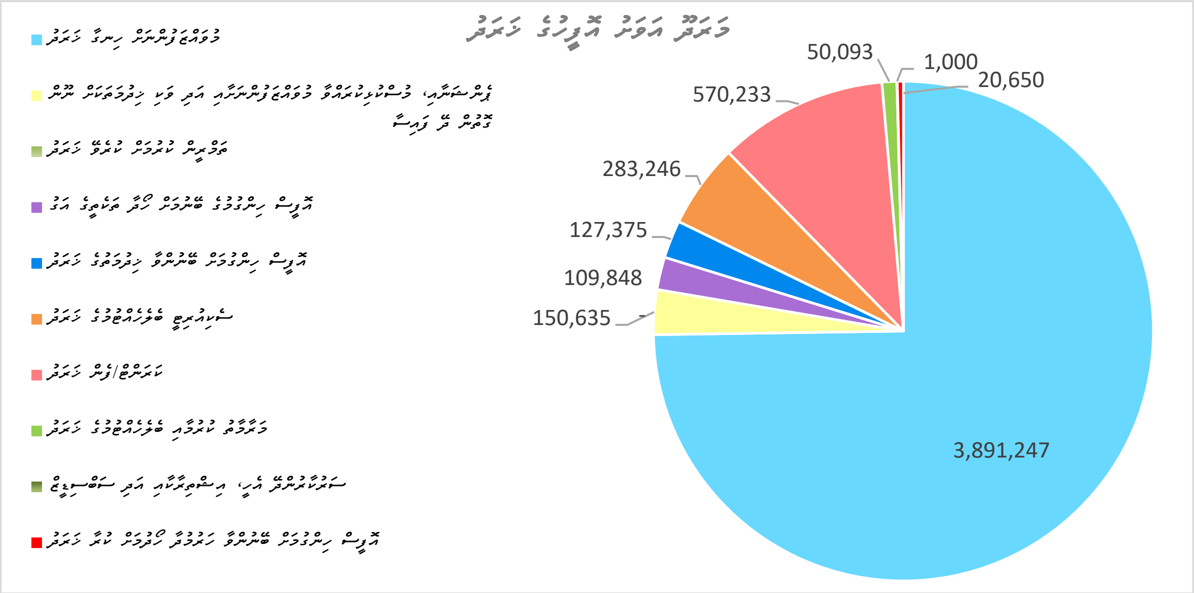

މަރަދޫފޭދޫ އަވަށު އޮފީސް

TOTAL	4,284,959
J-LCL	1,080,052
J-GOM	3,204,906

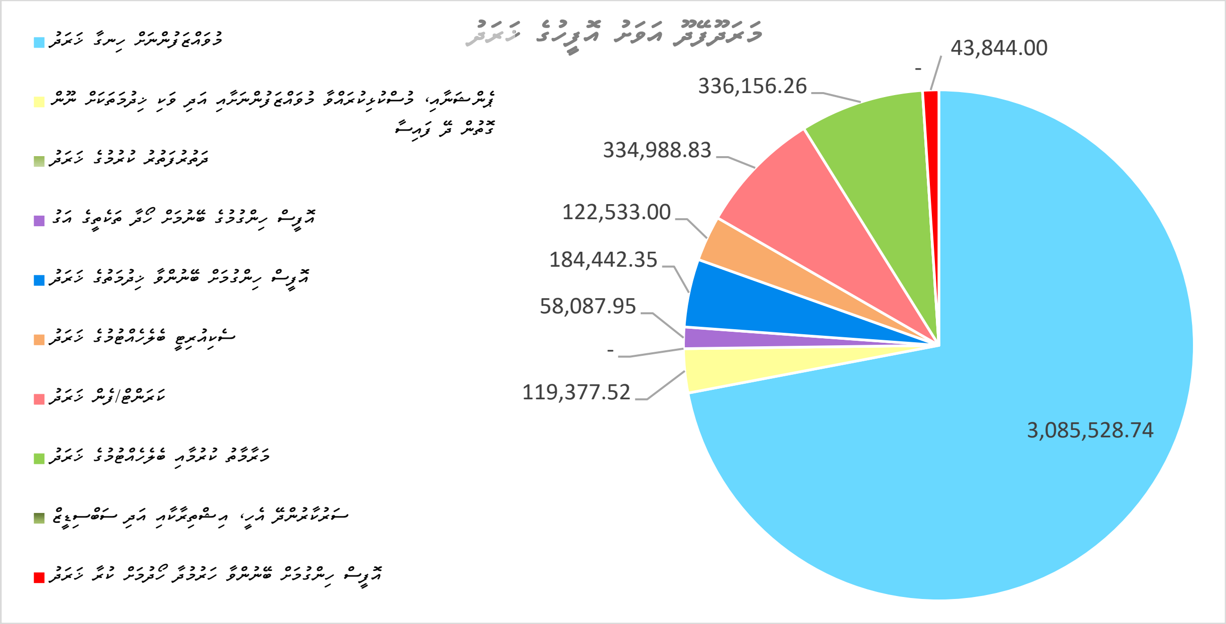

ފޭދޫ އަވަށު އޮފީސް

TOTAL	5,720,121
J-LCL	1,408,465
J-GOM	4,311,656

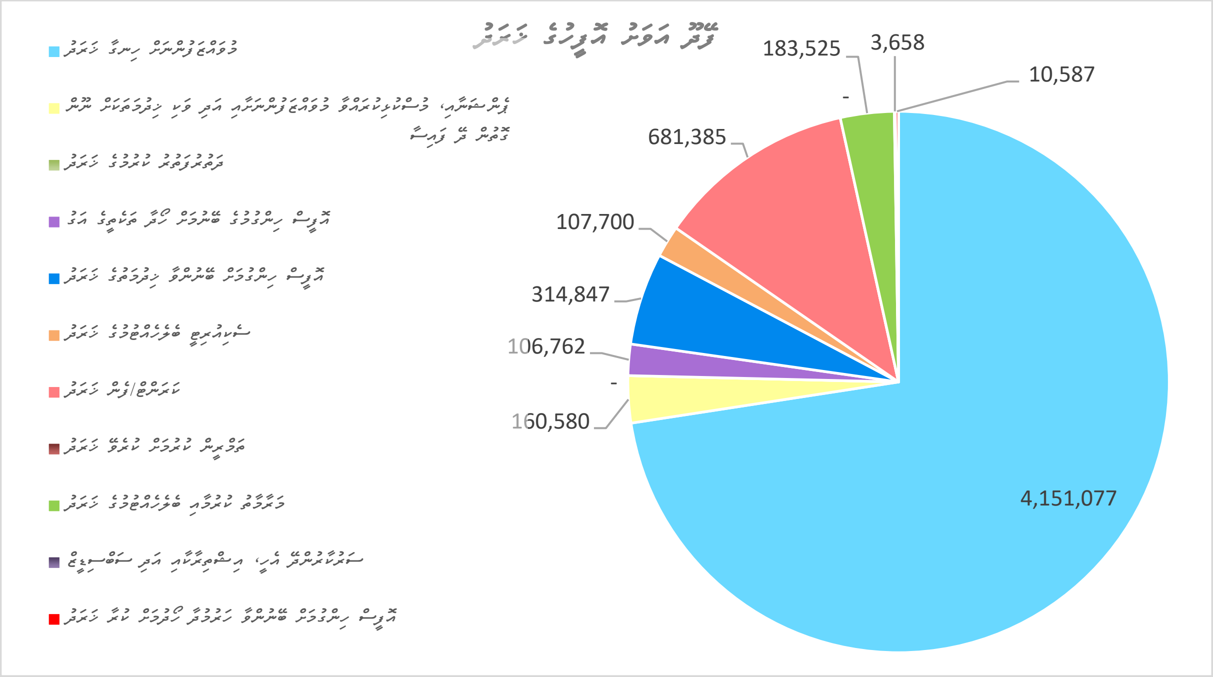

ހުޅުދޫ އަވަށު އާމްދަނީ

TOTAL	3,609,579
J-LCL	865,621
J-GOM	2,743,958

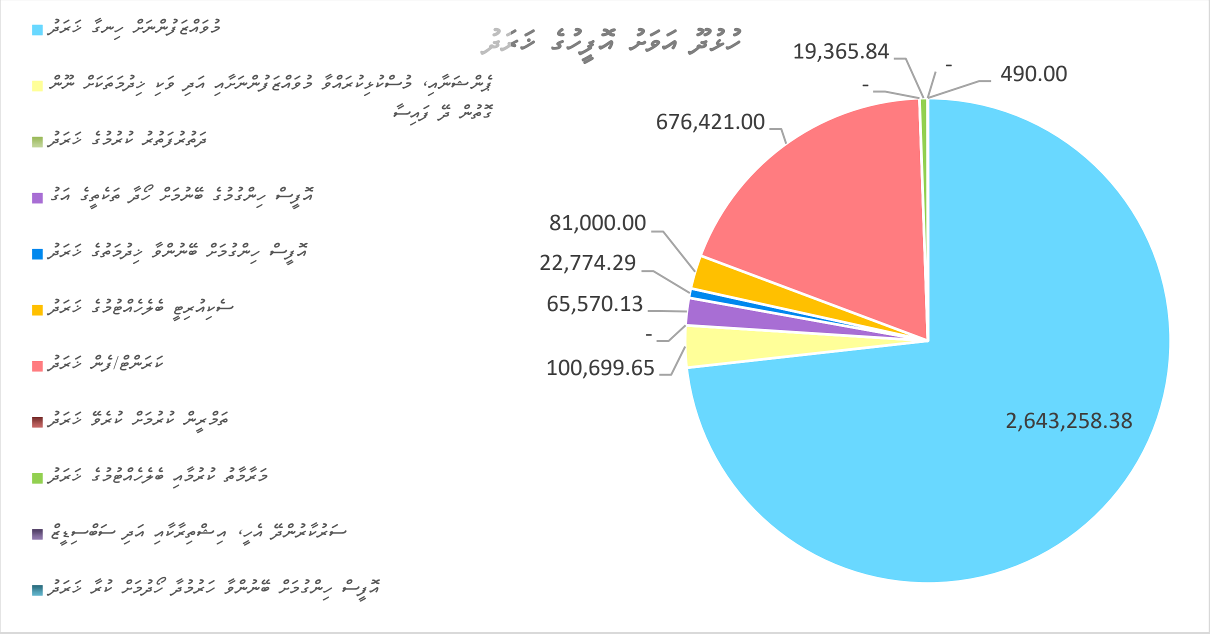

މީދޫ އަވަށު އާމްދަނީ

TOTAL	3,351,524
J-LCL	904,674
J-GOM	2,446,850

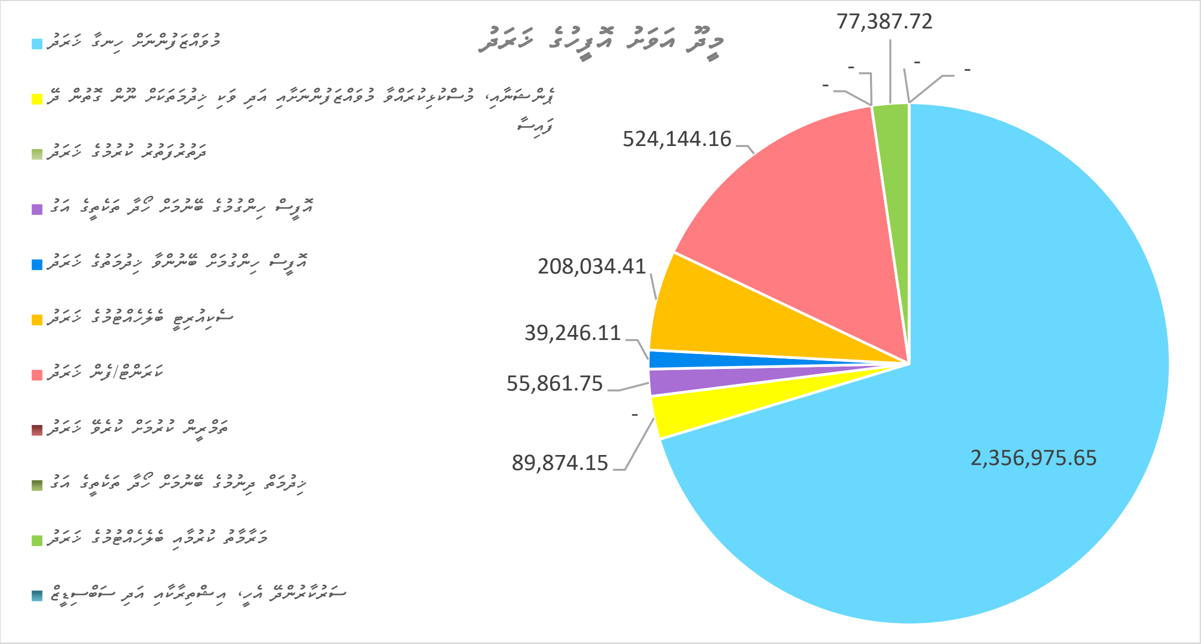

ސެކްރެޓޭރިއަޓް

TOTAL	28,912,908
J-LCL	15,943,241
J-GOM	12,969,667

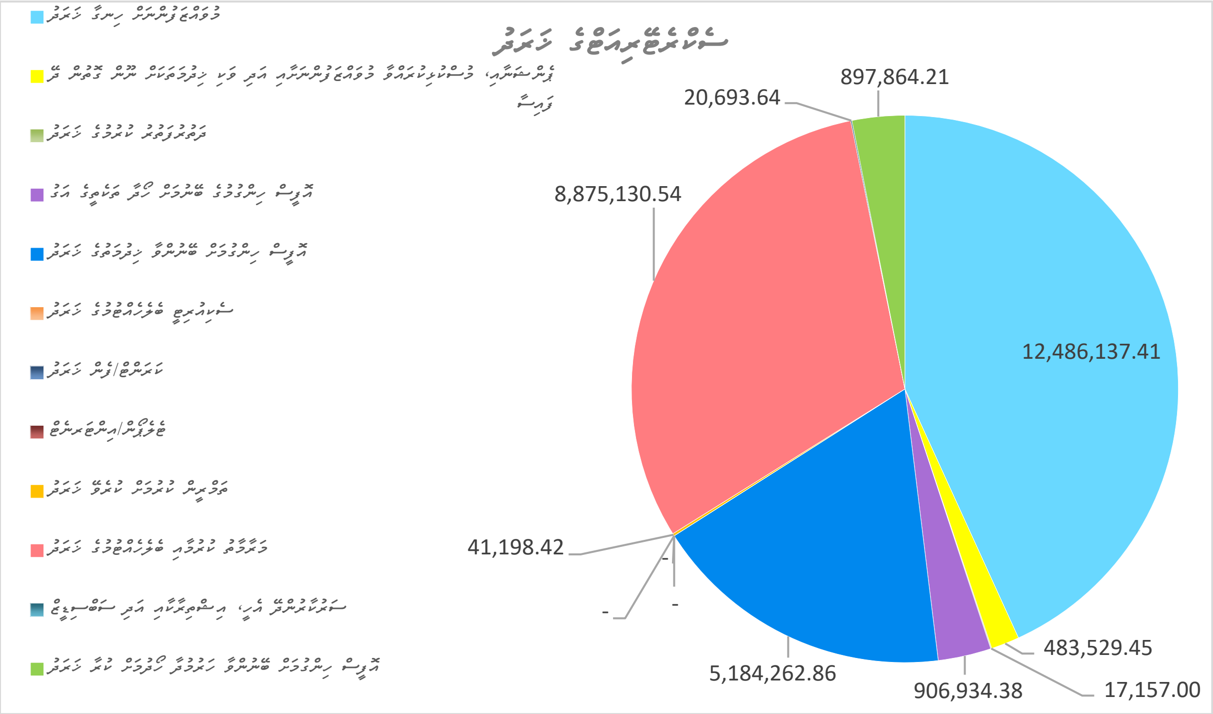

ޖުމްލަ ޚަރަދު

TOTAL	68,032,481
J-LCL	26,536,969
J-GOM	41,495,513

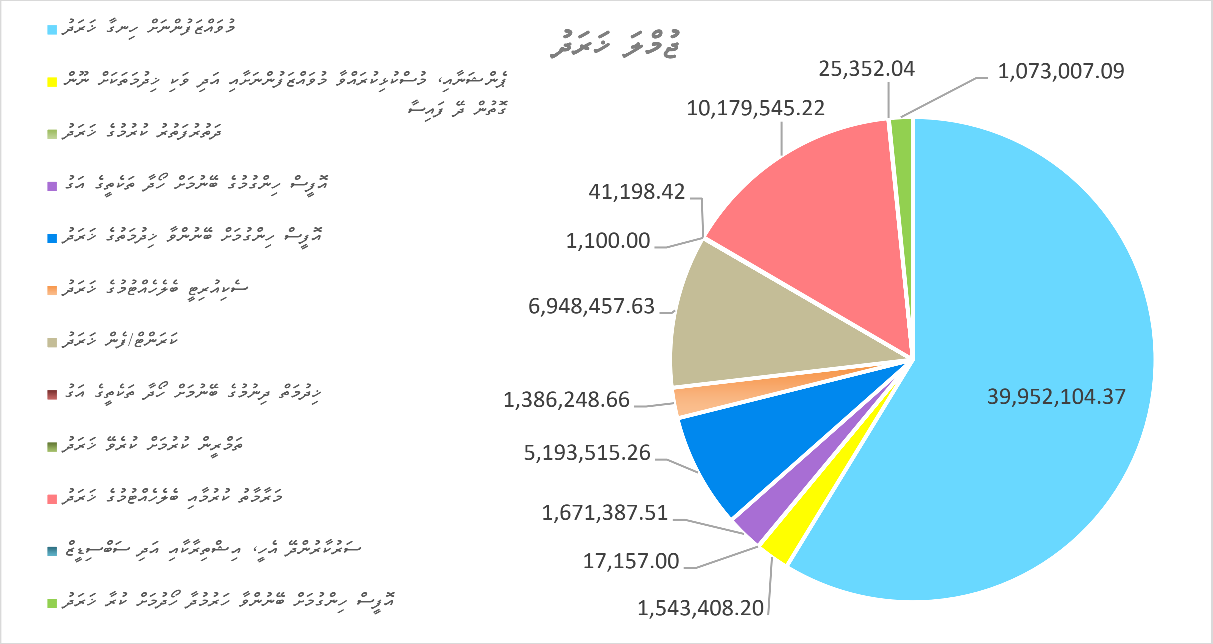

14. މާލީ ޒިންމާދާރުފަރާތުގެ ބަޔާން

އައްޑޫ ސިޓީ ކައުންސިލްގެ ބެލުމުގެ ދަށުގައިވާ މުދަލާއި ފައިސާގެ އެންމެހައި މުޢާމަލާތްތައް 2026 ވަނަ އަހަރުގެ ފުރަތަމަ ހަމަސްދުވަހު މި ކައުންސިލުން ހިންގާފައިވަނީ ދިވެހިރާއްޖޭގެ ޤާނޫނު އަސާސީ އާއި، ޤާނޫނު ނަމްބަރު 7/2010 ދިވެހިރާއްޖޭގެ އިދާރީ ދާއިރާތައް ލާމަރުކަޒީ އުސޫލުން ހިންގުމުގެ ޤާނޫނާއި، ޤާނޫނު ނަމްބަރު 3/2006 ދައުލަތުގެ މާލިއްޔަތުގެ ޤާނޫނާއި އެ ޤާނޫނުގެ 49 ވަނަ މާއްދާގެ ދަށުން ހެދިފައިވާ "ދައުލަތުގެ މާލިއްޔަތުގެ ގަވާއިދު" އާ އެއްގޮތްވާ ގޮތުގެމަތިން ތެދުވެރިކަމާއި އަމާނާތްތެރިކަމާ އެކުގައެވެ.

ސަވާއިބާ ހަނީފް

ޕްރިންސިޕަލް ފައިނޭންސް އޮފިސަރ

ފައިސާ އާއި ހިސާބުތަކާ ހަވާލުވެ ހުންނަވާ އިދާރީ މުވައްޒަފު

އިމާދު ސަލީމް

ސެކްރެޓަރީ ޖެނަރަލް

މާލީ ޒިންމާދާރު ފަރާތް

15. ކައުންސިލްގެ ބައްދަލުވުންތައް

ލާމަރުކަޒީ ނިޒާމުގެ ޤާނޫނީ އޮނިގަނޑާ އެއްގޮތަށް ގޮތުގެ މަތިން ކައުންސިލްގެ ރަސްމީ ބައްދަލުވުންތައް ވަނީ ކުރިއަށް ގެންދެވިފައެވެ.

2026 ވަނަ އަހަރުގެ ފުރަތަމަ ހަ މަސް ދުވަހުގެ ތެރޭގައި، ހަފްތާވަރު ދައުރުގެ 8 ޖަލްސާއަކާއި ޚާއްސަ ދައުރުގެ 5 ޖަލްސާއާއެކު، ޖުމްލަ 13 ބައްދަލުވުމެއް ބާއްވާފައިވެއެވެ.

މި ބައްދަލުވުން ޖަލްސާތަކުގެ ތެރެއިން އެކި ކަންކަމާ ގުޅޭގޮތުން ޖުމްލަ 50 ނިންމުމެއް ކައުންސިލުން ވަނީ ފާސްކޮށްފައެވެ.

2026 ވަނަ އަހަރުގެ 01 ވަނަ ރަސްމީ ޖަލްސާ (4ވަނަ ކައުންސިލްގެ 219 ވަނަ ޖަލްސާ)				
2026/01	މަރުޙަބާ ކޮމިއުނިޓީ ސެންޓަރަށް ބިން އިމުދުކުރުމަށް ބޭނުންވާތީ އެތަނާއި އިންވެގެން އޮތް "ފެންވިލު" ގޭގެ އަހަރުން ގޮއްޗަކާއި ބަދަލުކޮށް ބިން ކޮމިއުނިޓީ ސެންޓަރަށް އިމުދު ކުރުމަށް އެދި	ގޭގެ ފަރާތުން ތަމްސީލުކުރާނެ "ފެންވިލު"މަރުދޫދޫ " ފަރާތެއް ހިމަނައިގެން ކައުންސިލުން އިވެލުއޭޝަން ކޮމިޓީއެއް އުފައްދަވާފުރުމަތާއި ގޭގައިވާ މަސައްކަތްތައް "އަގުކޮށް އަދުލުވެރި ބަދަލުދިނުމަށް ފެންނަކަމަށް	8	07 ޖަނަވަރީ 2026
2026/02-01	ލޭންޑް އެންޑް ޓްރާންސްޕޯޓް ކޮމިޓީގެ ރަސްމީ 103 ވަނަ ބައްދަލުވުމުގައި ނިންމަވާފައިވާ/ ތަފާ ދިރާސާ މަސައްކަތްތަކުގެ ގޮތުގެ ނިންމަވައި ދެއްވުން އެދި.	ސ.މީދޫ، ހުޅުދޫ ބައްލާ ޝަފާހާ އަނާ ހިތަދޫ އިން ލިބިފައިވާ "ސާރާމް" ނަމަކަށް ކިޔާ ގޭގެ، އ ގާހޮޓާއި ހިންގުން އާއި ހުސް ގޭހޯލަން ބައްދަލުކޮށްދިނުމަށް އެފަރާތުން ހުށަހަޅާފައިވާ މަސައްކަތް، ލޭންޑް އެންޑް ޓްރާންސްޕޯޓް ކޮމިޓީއިން ނިންމަވާފައިވާ ގޮތަށް ކުރިއަށްގެންދިއުމަށް ފެންނަކަމަށް،	7	07 ޖަނަވަރީ 2026
2026/02-02	ލޭންޑް އެންޑް ޓްރާންސްޕޯޓް ކޮމިޓީގެ ރަސްމީ 103 ވަނަ ބައްދަލުވުމުގައި ނިންމަވާފައިވާ/ ތަފާ ދިރާސާ މަސައްކަތްތަކުގެ ގޮތުގެ ނިންމަވައި ދެއްވުން އެދި.	ސ.ހިތަދޫ، ފުރާތް ޤާބިލްމަތު ޝަރީފާ ގެ ނަމުގައި ރަޖިސްޓްރީ ކުރެވިފައިވާ "ފުރާތު" ގޭގެ ހުޅަނގުން އޮތް ހުސްބިން، އ ގޮތަކަށް އިމާރާތްކުރުމަށް އެފަރާތުން ހުށަހަޅާފައިވާ މަސައްކަތް، ލޭންޑް އެންޑް ޓްރާންސްޕޯޓް ކޮމިޓީއިން ނިންމަވާފައިވާ ގޮތަށް ކުރިއަށްގެންދިއުމަށް ފެންނަކަމަށް	7	07 ޖަނަވަރީ 2026

2026/02-03	ލޭންޑް އެންޑް ޓްރާންސްޕޯޓް ކޮމިޓީގެ ރަސްމީ 103 ވަނަ ބައްދަލުވުމުގައި ނިންމަވާފައިވާ/ ޖަގާ ދީފައިވާ މައްސަލަތަކަށް ގޮތެއް ނިންމަވައި ދެއްވުން އެދި.	ސ.ފޭދޫ ހޮސްޕިޓަލް ޒާއިމްކުރުމުގެ ބޭނުމަށް ބިމެއް ހަމަޖައްސައިދިނުމަށް ސިއްޙީ ވުޒާރާ އިން އެދިފައިވާ މައްސަލަ، ލޭންޑް އެންޑް ޓްރާންސްޕޯޓް ކޮމިޓީއިން ނިންމަވާފައިވާ ގޮތަށް ކުރިއަށްގެންދިއުން ފެންނަކަމަށް	7	07 ޖަނަވަރީ 2026
2026/02-04	ލޭންޑް އެންޑް ޓްރާންސްޕޯޓް ކޮމިޓީގެ ރަސްމީ 103 ވަނަ ބައްދަލުވުމުގައި ނިންމަވާފައިވާ/ ޖަގާ ދީފައިވާ މައްސަލަތަކަށް ގޮތެއް ނިންމަވައި ދެއްވުން އެދި.	އައްޑޫ އީކުއެޓޯރިއަލް ހޮސްޕިޓަލް ގެ އެމްބިއުލާންސްތައް ބެހެއްޓުމަށް ހާއްސަ ތަނެއް ޒާއިމްކުރުމަށް، އެ ހޮސްޕިޓަލް ހިމެނޭ ސަރަހައްދުގައި ކައިރިން އެކަށީގެންވާ ބިމެއް ހަމަޖައްސައިދިނުމަށް، އެ ހޮސްޕިޓަލްގެ ނަންބަރު: ސިޓީއިން އެދިފައިވާ މައްސަލަ، AEH/426/2025/11 ލޭންޑް އެންޑް ޓްރާންސްޕޯޓް ކޮމިޓީއިން ނިންމަވާފައިވާ ގޮތަށް ކުރިއަށްގެންދިއުން ފެންނަކަމަށް	7	07 ޖަނަވަރީ 2026
2026/02-05	ލޭންޑް އެންޑް ޓްރާންސްޕޯޓް ކޮމިޓީގެ ރަސްމީ 103 ވަނަ ބައްދަލުވުމުގައި ނިންމަވާފައިވާ/ ޖަގާ ދީފައިވާ މައްސަލަތަކަށް ގޮތެއް ނިންމަވައި ދެއްވުން އެދި.	ޖީ.ޖީ ކޮމްޕެނީ ޕްވޓ ލޓޑ އަށް ނަންބަރު: އެއްބަސްވުން (AGR)426-EA/PRIV/2015/5 ދޫކުރެވިފައިވާ ކުޑަ ބިމުގެ މުއްދަތު އިތުރުކޮށްދިނުމަށް އެ ކުންފުނި އިން އެދިފައިވާ މައްސަލަ، ލޭންޑް އެންޑް ޓްރާންސްޕޯޓް ކޮމިޓީއިން ނިންމަވާފައިވާ ގޮތަށް ކުރިއަށްގެންދިއުން ފެންނަކަމަށް	7	07 ޖަނަވަރީ 2026
2026/02-06	ލޭންޑް އެންޑް ޓްރާންސްޕޯޓް ކޮމިޓީގެ ރަސްމީ 103 ވަނަ ބައްދަލުވުމުގައި ނިންމަވާފައިވާ/ ޖަގާ ދީފައިވާ މައްސަލަތަކަށް ގޮތެއް ނިންމަވައި ދެއްވުން އެދި.	ސ.ހިތަދޫ، ދުންތަރި އިބްރާހިމް ޝަފީޤް އަށް ނަންބަރު: އެއްބަސްވުން (AGR)426-EA/INDIV/2015/1 ދޫކުރެވިފައިވާ ކުޑަ ބިމުގެ މުއްދަތު އިތުރުކޮށްދިނުމަށް އެފަރާތުން އެދިފައިވާ މައްސަލަ، ލޭންޑް އެންޑް ޓްރާންސްޕޯޓް ކޮމިޓީއިން ނިންމަވާފައިވާ ގޮތަށް ކުރިއަށްގެންދިއުން ފެންނަކަމަށް	7	07 ޖަނަވަރީ 2026

2026/02-07	ލޭންޑް އެންޑް ބިލްޑިންގް ކޮމިޓީގެ ރަސްމީ 103 ވަނަ ބައްދަލުވުމުގައި ނިންމަވާފައިވާ/ ލަފާ ދީފައިވާ މައްސަލަތަކަށް ގޮތެއް ނިންމަވައި ދެއްވުން އެދި.	ސ.މަރަދޫ، އަރިވިލާގެ އަޙްމަދު ޝަފީޤު އަށް ނަންބަރު: (AGR)426-EA/INDIV/2015/47 އެއްބަސްވުމުން ދޫކުރެވިފައިވާ ކުރި ބިމުގެ މުއްދަތު އިތުރުކޮށްދިނުމަށް އެދިލައްވާފައިވާ މައްސަލަ، ލޭންޑް އެންޑް ބިލްޑިންގް ކޮމިޓީއިން ނިންމަވާފައިވާ ގޮތަށް ކުރިއަށްގެންދިއުމަށް ފޮނުވަނަކަމަށް	7	07 ފެބްރުއަރީ 2026
2026/02-08	ލޭންޑް އެންޑް ބިލްޑިންގް ކޮމިޓީގެ ރަސްމީ 103 ވަނަ ބައްދަލުވުމުގައި ނިންމަވާފައިވާ/ ލަފާ ދީފައިވާ މައްސަލަތަކަށް ގޮތެއް ނިންމަވައި ދެއްވުން އެދި.	ސ.މަރަދޫ، ހިލާފިޔަފުންމާގެ އިބްރާހިމް ރަޝީދު އަށް (AGR)138-LS/INDIV/2016/11ނަންބަރު: އެއްބަސްވުމުން ދޫކުރެވިފައިވާ ކުރި ބިމުގެ މުއްދަތު އިތުރުކޮށްދިނުމަށް އެދިލައްވާފައިވާ މައްސަލަ، ލޭންޑް އެންޑް ބިލްޑިންގް ކޮމިޓީއިން ނިންމަވާފައިވާ ގޮތަށް ކުރިއަށްގެންދިއުމަށް ފޮނުވަނަކަމަށް	7	07 ފެބްރުއަރީ 2026
2026/02-09	ލޭންޑް އެންޑް ބިލްޑިންގް ކޮމިޓީގެ ރަސްމީ 103 ވަނަ ބައްދަލުވުމުގައި ނިންމަވާފައިވާ/ ލަފާ ދީފައިވާ މައްސަލަތަކަށް ގޮތެއް ނިންމަވައި ދެއްވުން އެދި.	ސ.ހިތަދޫ، އަލިވީގެ ޙަސަން ފާއިޒް އަށް ނަންބަރު: 426-PD/2013/11 އެއްބަސްވުމުން ދޫކުރެވިފައިވާ ކުރި ބިމުގެ މުއްދަތު އިތުރުކޮށް ކުރި ރަހުނުކުރުމަށް ނިންމަވާފައިވާ ކައުންސިލްގެ ނަންބަރު: 426-B(4)/2025/135-8 ނިންމުމާއި ގުޅިގެން، އިތުރަށް ކުރިއާއި ދެނު ގޮތެއް ނިންމަންވާ ކަމެއް ހުރިކަމަށް ފާހަގަކުރެވިފައިވާތީ ލޭންޑް ގުޅިގެން ހުށަހަޅާ މައްސަލަ، ލޭންޑް އެންޑް ބިލްޑިންގް ކޮމިޓީއިން ނިންމަވާފައިވާ ގޮތަށް ކުރިއަށްގެންދިއުމަށް ފޮނުވަނަކަމަށް	7	07 ފެބްރުއަރީ 2026

2026/02-10	ޓެންޑަރ އެންޑް ޕްރޮކިއުމަންޓް ކޮމިޓީގެ ޖަލްސާ 103 ވަނަ ބައްދަލުވުމުގައި ނިންމާފައިވާ/ ލަފާ ދީފައިވާ މައްސަލަތަކަށް ގޮތަށް ނިންމަވައި ދެއްވުން އެދި.	ގެއްލަން އެދި ކުރިމަތިލާފައިވާ ފަރާތްތަކުގެ ތެރެއިން، ހިތަދޫ އަދި ހުޅުދޫގެ ވަގުތީ ލިސްޓުގައި ހިމެނިފައިވާ، ސ.ހިތަދޫ، އިބްތިހާޖް (މާރިޝް) މުޙައްމަދު ނާޝިދު އަށް ހިތަދޫ އަވަށުން ލިބެން އޮތް ގޯތި، ހުޅުދޫ އަވަށުން ލިބޭނެ ގޯތި ހަމަޖެއްސައިދިނުމަށް އެދި ހުށަހަޅާފައިވާ މައްސަލަ، ޓެންޑަރ އެންޑް ޕްރޮކިއުމަންޓް ކޮމިޓީން ނިންމާފައިވާ ގޮތަށް ކައުންސިލުގެ ބައްދަލުވުމުގައި ފައިސަލާކުރުން	7	07 ފެބުރުއަރީ 2026
2026/02-11	ޓެންޑަރ އެންޑް ޕްރޮކިއުމަންޓް ކޮމިޓީގެ ޖަލްސާ 103 ވަނަ ބައްދަލުވުމުގައި ނިންމާފައިވާ/ ލަފާ ދީފައިވާ މައްސަލަތަކަށް ގޮތަށް ނިންމަވައި ދެއްވުން އެދި.	ގެއްލަން އެދި ކުރިމަތިލާފައިވާ ފަރާތްތަކުގެ ތެރެއިން، ކެޓަގަރީ އިން ގޯތި ލިބުމަށް ޝަރުޠު ހަމަވާ Bހުޅުދޫ ފަރާތްތަކުގެ ވަގުތީ ލިސްޓުގައި ހިމެނިފައިވާ ސ.މަރަދޫ، ރަބީޕީމަންޒިލް ޢާއިޝަތު ޖާބިރާ ރަޝީދާ ހުށަހަޅުއްވާފައިވާ މައްސަލަ، ޓެންޑަރ އެންޑް ޕްރޮކިއުމަންޓް ކޮމިޓީން ނިންމާފައިވާ ގޮތަށް ކައުންސިލްގެ ބައްދަލުވުމުގައި ފައިސަލާކުރުން	7	07 ފެބުރުއަރީ 2026
2026/02-12	ޓެންޑަރ އެންޑް ޕްރޮކިއުމަންޓް ކޮމިޓީގެ ޖަލްސާ 103 ވަނަ ބައްދަލުވުމުގައި ނިންމާފައިވާ/ ލަފާ ދީފައިވާ މައްސަލަތަކަށް ގޮތަށް ނިންމަވައި ދެއްވުން އެދި.	ސ.ހިތަދޫ، ނޫވިލު އަޙްމަދު ރަޝީދު އަށް ނަންބަރު: (AGR)426-AB/INDIV/2022/104 އެއްބަސްވުމުން ދޫކުރެވިފައިވާ ދަނޑު ބިމަށް ދެއްކަންޖެހޭ ކުއްޔާއި ޖޫރިމަނާ ދެއްކުން ލުއިގޮތަށް ހަމަޖެއްސައިދިނުމަށް އެދި ހުށަހަޅާފައިވާ މައްސަލަ، ޓެންޑަރ އެންޑް ޕްރޮކިއުމަންޓް ކޮމިޓީން ނިންމާފައިވާ ގޮތަށް ކައުންސިލްގެ ބައްދަލުވުމުގައި ފައިސަލާކުރުން	7	07 ފެބުރުއަރީ 2026

2026/03-1	ޕޮލިސް އެންޑް ޓްރާންސްޕޯޓް ކޮމިޓީގެ ރަސްމީ 104 ވަނަ ބައްދަލުވުމުގައި ނިންމަވާފައިވާ/ ލަފާ ދީފައިވާ މަސައްކަތްތަކަށް ގޮތެއް ނިންމަވައި ދެއްވުން އެދި.	ގޯއްޗަން އުދި ހުރިމަތިލާފައިވާ ފަރާތްތަކުގެ ތެރެއިން، މިދު އިން ބަންޑާރަ ގޯތި ލިބިފައިވާ ސ.މީދޫ،ހުޅުނާރިވާދީ ސަރަޙައްދު އަޅަމުދުރިއްޖެ ގެ ގޯތީގެ ރަޖިސްޓްރީ ދޫކުރުމަށް، ހިފެހެއްޓިފައިވާތީ، އެކަމާއި ގުޅޭ ގޮތުން ނިންމުމަށް މިދު އަލުންއޭޕްރީލް ހުށަހަޅުއްވާފައިވާ މަސައްކަތް، ޕޮލިސް އެންޑް ޓްރާންސްޕޯޓް ކޮމިޓީއިން ނިންމަވާފައިވާ ގޮތަށް ކުރިއަށްގެންދިއުމަށް ފޮނުވީކަމަށް	7	07 ޖަނަވަރީ 2026
2026/03-2	ޕޮލިސް އެންޑް ޓްރާންސްޕޯޓް ކޮމިޓީގެ ރަސްމީ 104 ވަނަ ބައްދަލުވުމުގައި ނިންމަވާފައިވާ/ ލަފާ ދީފައިވާ މަސައްކަތްތަކަށް ގޮތެއް ނިންމަވައި ދެއްވުން އެދި.	ސ.ހިތަދޫ "އެވަރގްރީންވިލާ" ގޯއްޗަކީ ޝަރީކަ ބިމަކަށްވާތީ، އެ ގޯތި އެހެން ސަރަޙައްދަކަށް ބަދަލުކޮށްދިނުމަށް ގޯތީގެ ވެރިފަރާތުން އެދިފައިވާ މަސައްކަތް، ޕޮލިސް އެންޑް ޓްރާންސްޕޯޓް ކޮމިޓީއިން ނިންމަވާފައިވާ ގޮތަށް ކުރިއަށްގެންދިއުމަށް ފޮނުވީކަމަށް	7	07 ޖަނަވަރީ 2026
2026/03-3	ޕޮލިސް އެންޑް ޓްރާންސްޕޯޓް ކޮމިޓީގެ ރަސްމީ 104 ވަނަ ބައްދަލުވުމުގައި ނިންމަވާފައިވާ/ ލަފާ ދީފައިވާ މަސައްކަތްތަކަށް ގޮތެއް ނިންމަވައި ދެއްވުން އެދި.	ސ.މަރަދޫ "ޕެންކޮސްޓާވަރ" އަދި "ހަބަރުމާގެ" ގޯތި ހިމެނޭ ބްލޮކަށް ދިމާވެފައިވާ މައްސަލަ، ޕޮލިސް އެންޑް ޓްރާންސްޕޯޓް ކޮމިޓީއިން ނިންމަވާފައިވާ ގޮތަށް ކުރިއަށްގެންދިއުމަށް ފޮނުވީކަމަށް	7	07 ޖަނަވަރީ 2026
2026/4	2025 ވަނަ އަހަރުގެ ޑިސެންބަރުގެ ނިޔަލަށް އަދި 2026 ވަނަ އަހަރުގެ ފުރަތަމަ ހަސް މަހުގެ އެކި ދުވަސްތަކުގައި ކޮންޓްރެކްޓް ހަމަވާ މުވައްޒަފުންގެ، ކޮންޓްރެކްޓް އައު	ޚިދުމަތަށް މިހާރު ގެންދަވަމުންދާ އިސްވެރިއާ ދެކޮޅު މިނިސްޓްރީއަށް ލިޔުމެއް ކޮންޓްރެކްޓް ހަމަވާ މުވައްޒަފުންގެ ކޮންޓްރެކްޓްތައް އާކުރަން ހުށަހެޅުމުން، ސަޕޯޓްކުރި ޑިޕާޓްމަންޓަށް ލިޔުމެއް ފޮނުވި ކޮޕީ ފޮނުވުން ތަކުރާރުކުރެއްވުން ކޮންޓްރެކްޓްގެ މުއްދަތު އިތުރުކުރުމަށް ފޮނުވީކަމަށް	7	07 ޖަނަވަރީ 2026

	ކުރުމާމެދު ގޮތެއް ނިންމުމަށް އެދި			
2026/5	އައްޑޫ ސިޓީ، ހިތަދޫ ފެހިވިލާގެ އާއި މާޅީގެ އާއި އެ ދެމެދު އޮތް ހުސްބިމާއެކު އެ ސަރަޙައްދު ސާފުކޮށް، މަރާމާތުކޮށް، ހިންގައި ބަލަހައްޓާނެ ފަރާތެއް ހޯދުމަށް	“ދައުލަތުގެ ޕްރޮޕަޓީއަރގެންޓް އުސޫލުތަކާ އެއްގޮތަށް ފެހިވިލާގެ އާއި މާޅީގެ ސާފުކޮށް، ހިންގައި ބަލަހައްޓާން ފަރާތެއް ހޯދުމަށާއި އަދި މިމަސައްކަތައް ހޮވާ ފަރާތަށް ކިއޮސްކް ބަހައްޓައިގެން ހިދުމަތްދެވޭ ގޮތަށް ހުށަހަޅައިދިނުމަށް އިއުލާންކުރުމަށް ފެންނަކަމަށް	7	07 ޖަނަވަރީ 2026
2026 ވަނަ އަހަރުގެ 02 ވަނަ ރަސްމީ ޖަލްސާ (4ވަނަ ކައުންސިލްގެ 220 ވަނަ ޖަލްސާ)				
2026/06-1	ލޯނުގެ އެންޓް ޓްރާންސްޕޯޓް ކޮމިޓީގެ ރަސްމީ 103 ވަނަ ބައްދަލުވުމުގައި ނިންމަވާ/ ލަފާ ދީފައިވާ މަސައްކަތްތަކުގެ ތެރެއިން 7،6،2 އަދި 8 ވަނަ މަސައްކަތާއި ގުޅޭ ގޮތެއް ނިންމަވައި ދެއްވުން އެދި.	ސ.ހިތަދޫ، މަރަދޫވިން އިބްރާހިމް މަނިކާ ގެ ނަމުގައި ރަޖިސްޓްރީ ކުރެވިފައިވާ "ޓިމަރަފު" ގޯތި ބަދަލުކޮށްދިނުމަށް އެފަރާތުން އެދިފައިވާ މައްސަލަ، ލޯނުގެ އެންޓް ޓްރާންސްޕޯޓް ކޮމިޓީއިން ނިންމަވާފައިވާ ގޮތަށް ކުރިއަށްގެންދިއުމަށް ފެންނަކަމަށް	10	14 ޖަނަވަރީ 2026
2026/06-2	ލޯނުގެ އެންޓް ޓްރާންސްޕޯޓް ކޮމިޓީގެ ރަސްމީ 103 ވަނަ ބައްދަލުވުމުގައި ނިންމަވާ/ ލަފާ ދީފައިވާ މަސައްކަތްތަކުގެ ތެރެއިން 7،6،2 އަދި 8 ވަނަ މަސައްކަތާއި ގުޅޭ ގޮތެއް ނިންމަވައި ދެއްވުން އެދި.	ސ.ހިތަދޫ، ފަޔާޒު މުޙައްމަދު ފަހުމީ އަށް ނަންބަރު: (AGR)426-EA/INDIV/2015/5 އެއްބަސްވުމާއި، (AGR)426-EA/INDIV/2015/7ނަންބަރު: އެއްބަސްވުމުން ދޫކުރެވިފައިވާ ދާ ކުޅި ބިމުގެ މުއްދަތު ހަމަވި ތާރީޚުން ފެށިގެން، އެ ދާ ކުޅިބިމުގެ މުއްދަތު އިތުރުކުރުމަށްޓަކައި އެއްބަސްވުން އެކުލަވާލުމުން މުއްދަތާއި ހަމައަށް ދައްކަންޖެހިފައިވާ ކުލި 5 އަހަރަށް ބަހައިގެން ދެއްކޭނެ ގޮތް ހަމަޖެއްސައިދިނުމަށް އެފަރާތުން އެދިފައިވާ މައްސަލަ	10	14 ޖަނަވަރީ 2026

2026/06-3	ލޭންޑް އެންޑް ޓްރާންސްޕޯޓް ކޮމިޓީގެ ރަސްމީ 103 ވަނަ ބައްދަލުވުމުގައި ނިންމަވާ/ ރަށާ ދިފައިވާ މައްސަލަތަކުގެ ތެރެއިން 7،6،2 އަދި 8 ވަނަ މައްސަލައާއި ގުޅޭ ގޮތެއް ނިންމަވައި ދެއްވުން އެދި.	ޕީ.އެމް.އޭ ޕްރައިވެޓް ލިމިޓެޑް އަށް ނަންބަރު: އެއްބަސްވުމުން (AGR)426-AE/PRIV/2024/109 ދޫކުރެވިފައިވާ ކުލި ބިމުން ދައްކަންޖެހިފައިވާ ކުއްޔާއި ޖޫރިމަނާ ގެ ފައިސާ އާއި ގުޅިގެން އެ ކުންފުނީގެ ފަރާތުން ހުށަހަޅުއްވާފައިވާ ކަންކަމާއި ގުޅު ، ލޭންޑް އެންޑް ޓްރާންސްޕޯޓް ކޮމިޓީއިން ނިންމަވާފައިވާ ގޮތަށް ކުރިއަށްގެންދިއުމަށް ފޮނުނަކަމަށް	10	14 ޖަނަވަރީ 2026
2026/06-4	ލޭންޑް އެންޑް ޓްރާންސްޕޯޓް ކޮމިޓީގެ ރަސްމީ 103 ވަނަ ބައްދަލުވުމުގައި ނިންމަވާ/ ރަށާ ދިފައިވާ މައްސަލަތަކުގެ ތެރެއިން 7،6،2 އަދި 8 ވަނަ މައްސަލައާއި ގުޅޭ ގޮތެއް ނިންމަވައި ދެއްވުން އެދި.	ޖީ.ޖީ ބޮޓު އެކްސްޕްރެސް ވޯޓަރ ސްޕޯޓްސް އަށް ނަންބަރު: އެއްބަސްވުމުން (AGR)426-EA/INDIV/2015/54 ދޫކުރެވިފައިވާ ކުލި ބިމުގެ މުއްދަތު އިތުރުކޮށްދިނުމަށާއި، ބިމުން ދައްކަންޖެހިފައިވާ ކުލި ދެއްކުމުގައި ލުއި ލިބޭނެ ގޮތް ހަމަޖެއްސައިދިނުމަށާއި، ޖޫރިމަނާ މަޢާފުކޮށްދިނުމަށް އެފަރާތުން އެދިފައިވާ މައްސަލަ	10	14 ޖަނަވަރީ 2026
2026/07-1	ލޭންޑް އެންޑް ޓްރާންސްޕޯޓް ކޮމިޓީގެ ރަސްމީ 104 ވަނަ ބައްދަލުވުމުގައި ނިންމަވާ/ ރަށާ ދިފައިވާ މައްސަލަތަކުގެ ތެރެއިން 2 އަދި 3 ވަނަ މައްސަލައާއި ގުޅޭ ގޮތެއް ނިންމަވައި ދެއްވުން އެދި.	ސ.މަރަދޫ، އަލިހަނިދު އަބްދުﷲ ހުޒާމް އަށް ނަންބަރު: އެއްބަސްވުމުން (AGR)426-AE/INDIV/2023/48 ދޫކުރެވިފައިވާ ކުލި ބިމުން ދައްކަންޖެހިފައިވާ ޖޫރިމަނާ މަޢާފުކޮށްދިނުމަށް އެފަރާތުން އެދިފައިވާ މައްސަލަ، ލޭންޑް އެންޑް ޓްރާންސްޕޯޓް ކޮމިޓީއިން ނިންމަވާފައިވާ ގޮތަށް ކުރިއަށްގެންދިއުމަށް ފޮނުނަކަމަށް	9	14 ޖަނަވަރީ 2026

2026/07-2	ލޭންޑް އެންޑް ޓްރާންސްޕޯޓް ކޮމިޓީގެ ރަސްމީ 104 ވަނަ ބައްދަލުވުމުގައި ނިންމަވާ/ ލަފާ ދިފާއިއާ މައްސަލަތަކުގެ ތެރެއިން 2 އަދި 3 ވަނަ މައްސަލައާއި ގުޅޭ ގޮތުން ނިންމަވައި ދެއްވުން އެދި.	ސ.މަރަދޫ، އަލިހަނދު އަބްދުﷲ ހުޒާމް އަށް ނަންބަރު: (AGR)426-AE/INDIV/2023/47 އެއްބަސްވުމުން ދޫކުރެވިފައިވާ ކުލި ބިމަށް ދައްކަންޖެހިފައިވާ ޖޫރިމަނާ މައާފުކޮށްދިނުމަށް އެފަރާތުން އެދިފައިވާ މައްސަލަ، ލޭންޑް އެންޑް ޓްރާންސްޕޯޓް ކޮމިޓީއިން ނިންމަވާފައިވާ ގޮތަށް ކައުންސިލަށް ހުށަހެޅުމަށް ފޮނުއްވުން	9	14 ޖަނަވަރީ 2026
2026/08-1	ލޭންޑް އެންޑް ޓްރާންސްޕޯޓް ކޮމިޓީގެ ރަސްމީ 105 ވަނަ ބައްދަލުވުމުގައި ނިންމަވާފައިވާ/ ލަފާ ދިފާއިއާ މައްސަލަތަކާ ގުޅޭ ގޮތުން ނިންމަވައި ދެއްވުން އެދި.	އައްޑޫ ސިޓީ މަރަދޫގައި ފުޓުސަލް ދަނޑެއް ޤާއިމްކުރުމަށްޓަކައި ބިމެއް ހަމަޖެއްސައިދިނުމާއި ގުޅޭ މައްސަލަ، ލޭންޑް އެންޑް ޓްރާންސްޕޯޓް ކޮމިޓީއިން ނިންމަވާފައިވާ ގޮތަށް ކައުންސިލަށް ހުށަހެޅުމަށް ފޮނުއްވުން	9	14 ޖަނަވަރީ 2026
2026/08-2	ލޭންޑް އެންޑް ޓްރާންސްޕޯޓް ކޮމިޓީގެ ރަސްމީ 105 ވަނަ ބައްދަލުވުމުގައި ނިންމަވާފައިވާ/ ލަފާ ދިފާއިއާ މައްސަލަތަކާ ގުޅޭ ގޮތުން ނިންމަވައި ދެއްވުން އެދި.	ސ.މަރަދޫ "މާލީ" ގެއަށް ބިން އިތުރުކޮށްދިނުމަށް އެ ގޭގެ ވެރިފަރާތުން އެދިފައިވާ މައްސަލަ، ލޭންޑް އެންޑް ޓްރާންސްޕޯޓް ކޮމިޓީއިން ނިންމަވާފައިވާ ގޮތަށް ކައުންސިލަށް ހުށަހެޅުމަށް ފޮނުއްވުން	9	14 ޖަނަވަރީ 2026
2026/08-3	ލޭންޑް އެންޑް ޓްރާންސްޕޯޓް ކޮމިޓީގެ ރަސްމީ 105 ވަނަ ބައްދަލުވުމުގައި ނިންމަވާފައިވާ/ ލަފާ ދިފާއިއާ މައްސަލަތަކާ ގުޅޭ ގޮތުން ނިންމަވައި ދެއްވުން އެދި.	ސ.ހިތަދޫ ފެންފިޔާޒު މަގުން ދިމާވާފައިވާ މައްސަލަތައް ޙައްލުކުރުމަށްޓަކައި، އެ މަގު ފުޅާކުރުމަށް ކުރެވޭނެ މަސައްކަތްތަކުގެ ތެރެއިން، އެ މަގުގައި ހުރި "ބޮޑުފެހިގޭގެ" އަދި "ބޯޑިލާ" ގޭގެ މަގަށް ނެރޭ ބައިގެ ބަރަދު ދިއްމާއި ގުޅޭ ގޮތުން ނިންމުމަށް އަދި ހިތަދޫ އަވަށު ކޮމިޓީން ހުށަހަޅާފައިވާ މައްސަލަ	9	14 ޖަނަވަރީ 2026

2026/08-4	ޓެންޑަރ އެންޑް ޕްރޮކިއުމަންޓް ކޮމިޓީގެ ރަސްމީ 105 ވަނަ ބައްދަލުވުމުގައި ނިންމަވާފައިވާ/ ލަފާ ދީފައިވާ މައްސަލަތަކަށް ބޯޑުގެ ނިންމަވައި ދެއްވުން އެދި.	ސ.ހިތަދޫ އައިރިސް ހިނގުން އަދި މަލިމް ގޯތި އަށް ދިމާވެފައިވާ މައްސަލަ ރައްދުކުރުމަށް، މި ދެމަގުގެ ކަނަށް ވާގޮތަށް އޮތް "ނަވާލީގާ" ގޭގެ ވެރިފަރާތުން އެއްބަސްވެފައިވާގޮތަށް، އައިރިސް ހިނގުން އަދި މަލިމް ގޯތި ފުޅާކުރުމުގެ ބޭނުމަށް އެ ގޭގެން ނަގާ ބިމުގެ ބަދަލު ދިނުމައި ގުޅޭ ބޯޑުން ނިންމުމަށް އެދި ހިތަދޫ އަވަށް ޕްލޭން ހުށަހެޅުއްވާފައިވާ މައްސަލަ، ކޮމިޓީއިން ނިންމަވާފައިވާ ގޮތަށް ކައުންސިލްގެ ބޯޑަށް ފޮނުވުމަށް	9	14 ޖަނަވަރީ 2026
2026/08-5	ޓެންޑަރ އެންޑް ޕްރޮކިއުމަންޓް ކޮމިޓީގެ ރަސްމީ 105 ވަނަ ބައްދަލުވުމުގައި ނިންމަވާފައިވާ/ ލަފާ ދީފައިވާ މައްސަލަތަކަށް ބޯޑުގެ ނިންމަވައި ދެއްވުން އެދި.	ސ.ފޭދޫ، މާރަނގަ ޢަބްދުﷲ ޝަރަފް އަށް ފޭދޫ އިން -426(IUL)ބަންގަރަ ގޭގެ ދުވާރުމަތީ ކުރުވުން ނަންބަރު: AB/426/2023/37 އިޖާރާގެ ދަށުން ލިބިފައިވާ ގޭގެ ރަޖިސްޓްރީ ކެންސަލްކޮށްދިނުމަށް، އެ ގޭގެ ރަވާފަރާތުން އެދިވަޑައިގަންނަވާ މައްސަލަ، ޓެންޑަރ އެންޑް ޕްރޮކިއުމަންޓް ކޮމިޓީއިން ނިންމަވާފައިވާ ގޮތަށް ކައުންސިލްގެ ބޯޑަށް ފޮނުވުމަށް	9	14 ޖަނަވަރީ 2026
2026/08-6	ޓެންޑަރ އެންޑް ޕްރޮކިއުމަންޓް ކޮމިޓީގެ ރަސްމީ 105 ވަނަ ބައްދަލުވުމުގައި ނިންމަވާފައިވާ/ ލަފާ ދީފައިވާ މައްސަލަތަކަށް ބޯޑުގެ ނިންމަވައި ދެއްވުން އެދި.	ސ.ހިތަދޫ، ބޭބެގަލުގެ ދޮގާ ފުރައްމަދު ގެ މަސްއޫލިއްޔަތުގެ ދަށުގައި ހިންގަމުންދާ "ފްރެއްޝްރޫރ" ފުދޭއާން ކެފޭސް ހިންގުމަށްބޭކައި ބިމުގެ ހަމަޖެއްސައިދިނުމަށް އެދިވަޑައިގަންނަވާ މައްސަލަ، ކޮމިޓީއިން ނިންމަވާފައިވާ ގޮތަށް ކައުންސިލްގެ ބޯޑަށް ފޮނުވުމަށް	9	14 ޖަނަވަރީ 2026
2026/08-7	ޓެންޑަރ އެންޑް ޕްރޮކިއުމަންޓް ކޮމިޓީގެ ރަސްމީ 105 ވަނަ ބައްދަލުވުމުގައި ނިންމަވާފައިވާ/	ސ.ހިތަދޫ "ސްޓޭޑިއަމް ކުދި" ކުރިމަތިން، ސްޓޭޑިއަމް ހިނގުމުގައި އޮތް ޕާކިންގ ޒޯން، ތަރައްޤީކޮށް ބެލެހެއްޓުމަށް ސްޓޭޑިއަމް މަރުކަޒުގެ ފުރައިވެޓް ލިމިޓެޑް އާއި ހަވާލުކޮށްދިނުމަށް އެދި، އެ ކުންފުނީގެ ފަރާތުން	9	14 ޖަނަވަރީ 2026

	ލަފާ ދިނުމާއި މަޝްވަރާކުރުން ގޮތެއް ނިންމަވައި ދެއްވުން އެދި.	ހުށަހެޅުއްވާފައިވާ މައްސަލަ، ޓެންޑަރ އެންޑް ޕްރޮކިއުމަންޓް ކޮމިޓީއިން ނިންމަވާފައިވާ ގޮތަށް ކުރިއަށްގެންދިއުމަށް ފެންނަކަމަށް		
2026/09	2025 ވަނަ އަހަރުގެ އައްޑޫސިޓީ ކައުންސިލުން ހިންގި ހަރަކާތްތަކުގެ ތަފްސީލީ ރިޕޯޓް ފާސްކުރުން	މައްސަލާގައި ފާހަގަކުރެވިފައިވާ ކަންކަމަށް ރިޢާޔަތް ކުރުމަށްފަހު 2025 ވަނަ އަހަރުގެ އައްޑޫސިޓީ ކައުންސިލުން ހިންގި ހަރަކާތްތަކުގެ ތަފްސީލީ ރިޕޯޓުގައި ހިމަނަންޖެހޭ ބައެއް މައުލޫމާތުތައް އުނިވެފައިވާތީ، ރިޕޯޓު އިސްލާހުކޮށް އަލުން މުރާޖަޢާކުރުމަށްފަހު ހުށަހެޅުމަށް ފެންނަކަމަށް	9	14 ޖަނަވަރީ 2026
2026 ވަނަ އަހަރުގެ 01 ވަނަ ކުއްލި ޖަލްސާ (4ވަނަ ކައުންސިލްގެ 220 ވަނަ ޖަލްސާ)				
2026/10	2025 ވަނަ އަހަރުގެ އައްޑޫސިޓީ ކައުންސިލުން ހިންގި ހަރަކާތްތަކުގެ ތަފްސީލީ ރިޕޯޓް ފާސްކުރުން	2025 ވަނަ އަހަރު އައްޑޫސިޓީ ކައުންސިލުން ހިންގި ހަރަކާތްތަކުގެ ތަފްސީލީ ރިޕޯޓް ފާސްކުރުމަށް ފެންނަކަމަށް	8	19 ޖަނަވަރީ 2026
2026 ވަނަ އަހަރުގެ 03 ވަނަ ރަސްމީ ޖަލްސާ (4ވަނަ ކައުންސިލްގެ 221 ވަނަ ޖަލްސާ)				
2026/11	އައްޑޫސިޓީ، ހިތަދޫ ބަނދަރު ސަރަހައްދުގައި ޑިމޮލިޝަންކުރުމާއި ފެރީ ޓަރމިނަލް ގެ ދެވަނަ ފިޔަވަހީގެ މަސައްކަތަށް ބޭނުންވާ ބަޖެޓް ހަމަޖެއްސުމާއި ގުޅޭ ކައުންސިލް އިން ގޮތެއް ނިންމަވައިދެއްވުން އެދި	އައްޑޫސިޓީ ހިތަދޫ ބަނދަރުގައި ޑިމޮލިޝަންކުރުމާއި ފެރީ ޓަރމިނަލްގެ 2 ވަނަ ފިޔަވަހީގެ މަސައްކަތްތަކުގެ ދަށުން "ވޯކްވޭ" އެއް ޑިމޮލިޝަންކުރުމާއި އެ ސަރަހައްދު "ލޭންޑްސްކޭޕް" ކުރުމުގެ މަސައްކަތް މިހާރުގެ އެކްޒިސްޓިންގ ކޮންޓްރެކްޓްގައި ހިމަނައި، އިޢުލާންކޮށް، މި މަސައްކަތް ކުރުމަށް ބަޖެޓް ހަމަޖެއްސުމަށް ފެންނަކަމަށް	9	19 ޖަނަވަރީ 2026

2026/12-01	ޓޫރިޒަމް ކޮމިޓީގެ 58 ވަނަ ބައްދަލުވުމުން ނިންމާފައިވާ، މައްސަލަތައް ކުރިއަށް ގެންދިއުމާމެދު ކައުންސިލުން ޓީމެއް ނިންމުމަށް.	ޓޫރު ޓޫރިޒަމް ޖޯން އިން އިބްރާހިމް ޖާދީ، އާޒާދުގެ ސ.ޓޫރު އަށް ވޯންޓެޑް އުއް ހަދުމަށް ކައުންސިލް ދީފައިވާ ފުރުޞަތު ގެ އެންވަޔަރަމް ޑޭޓާ ހަރުމަކާއި ޖެންޓާބަރު SP1A ޖަހާ ރެސިޕްޝަން އެންޓް ހޮޓެލްސް ފުރަތެލްޓް ލިމިޓެޑް ގެ ނަމަށް ބަދަލުކުރުން ދިނުމަށް އެދި ހުށަހަޅާފައިވާ މައްސަލައާއި ގުޅިގެން ކޮމިޓީއިން ނިންމަވާފައިވާ ގޮތަށް ކުރިއަށްގެންދިއުމަށް ފެންނަކަމަށް	9	28 ޑިސެމްބަރު 2026
2026/12-02	ޓޫރިޒަމް ކޮމިޓީގެ 58 ވަނަ ބައްދަލުވުމުން ނިންމާފައިވާ، މައްސަލަތައް ކުރިއަށް ގެންދިއުމާމެދު ކައުންސިލުން ޓީމެއް ނިންމުމަށް.	ސ.ފޯރު ޓޫއަރިޒަމް ޖޯނާއި ސަވާރިހި ބީޗް ފެންކަނޑުމާއި ފެމިން ފެންކަނޑުމުގެ މަސައްކަތްތަކުގެ ސްކޯޕް ފިޓާކަނޑުމަށް ފެރިމިއަށް ފުރާތޮޅި ފުރައިވެޓް ލިމިޓެޑް އިން ހުށަހަޅާފައިވާ މަސައްކަތް އާއި ގުޅިގެން އެފްރާތުން އެދިފައިވާ ހުއްދަތައް ދިނުމަށް އެދި ހުށަހަޅާފައިވާ މަސައްކަތާއި ގުޅިގެން ކޮމިޓީއިން ނިންމަވާފައިވާ ގޮތަށް ކުރިއަށްގެންދިއުމަށް ފެންނަކަމަށް،	9	28 ޑިސެމްބަރު 2026
2026/12-03	ޓޫރިޒަމް ކޮމިޓީގެ 58 ވަނަ ބައްދަލުވުމުން ނިންމާފައިވާ، މައްސަލަތައް ކުރިއަށް ގެންދިއުމާމެދު ކައުންސިލުން ޓީމެއް ނިންމުމަށް.	ސ. ހިތަދޫ ޓޫއަރިޒަމް ޖޯނުގެ ބައުންޑަރީ ވާލު ހެދުމުގެ މަސައްކަތް ކުރުމަށް އެދި އިމާ އިންވެސްޓްމަންޓް ފުރައިވެޓް ލިމިޓެޑުން ހުށަހެޅި މަސައްކަތުގައި ފާރު ރޭނުމަށް ބޭނުންވާ ތަކެތީގެ އަގު ކައުންސިލުން ހަމަޖެއްސުމަށް ދިނުމަށް އެދި ހުށަހަޅާފައިވާ މަސައްކަތާއި ގުޅިގެން ކޮމިޓީއިން ނިންމަވާފައިވާ ގޮތަށް ކުރިއަށްގެންދިއުމަށް ފެންނަކަމަށް	9	28 ޑިސެމްބަރު 2026
2026/12-04	ޓޫރިޒަމް ކޮމިޓީގެ 58 ވަނަ ބައްދަލުވުމުން ނިންމާފައިވާ، މައްސަލަތައް ކުރިއަށް	ސ.ފޯރު ޓޫރިޒަމް ޖޯނުން ކޮންކްރީޓް އަހުމަދު ސަޢީދު އަށް އަށް ބީން އިމްރު ކުރުމަށް އެދި C2ދޫކޮށްފައިވާ ފުރުޞަތު ހުށަހަޅާފައިވާ މަސައްކަތާއި އެބިމުގެ ސާރވޭކޮށް ބިން އިމްރުކޮށްދޭން އެޕްލިކޭޝަން، ބިން އިމްރުކޮށްދިނުމަށް އެދި	9	28 ޑިސެމްބަރު 2026

		ކުރިއަށްގެންދިއުމަށް މައްސަލައާއި ގުޅިގެން ކޮމިޓީން ނިންމަވާފައިވާ ގޮތަށް ކުރިއަށްގެންދިއުމަށް ފޮނުވުނުކަމަށް	ގެންދިއުމާގުޅޭ ކައުންސިލުން ޢަމަލު ނިންމުމަށް.	
28 ޖަނަވަރީ 2026	9	ހިތަދޫ އޭޒެއްސަރު ސަރަހައްދުގެ ބްލޮކް 46 ގައި ހިމެނޭ ގޯތިތަކުގެ އިމުގެ މައްސަލަ ރައްދުކުރުމަށް އެދި ހިތަދޫ އަވަށު އޮފީހުން ހުށަހަޅާފައިވާ މައްސަލައާއި ގުޅިގެން ކޮމިޓީން ނިންމަވާފައިވާ ގޮތަށް ކުރިއަށްގެންދިއުމަށް ފޮނުވުނުކަމަށް	ލޭންޑް އެންޑް ޕްރޮޕަރޓީ ކޮމިޓީގެ ރަސްމީ 106 ވަނަ ބައްދަލުވުމުގައި ނިންމަވާފައިވާ/ ލަފާ ދީފައިވާ މައްސަލަތަކަށް ޢަމަލު ނިންމަވައި ދެއްވުން އެދި.	2026/13-01
28 ޖަނަވަރީ 2026	9	ސ.ހިތަދޫ "އެވަރުސްޓޯވިލާ" ގޯތި ބަދަލުކުރުމަށް އެދި ހުށަހަޅާފައިވާ މައްސަލައާއި ގުޅިގެން ކޮމިޓީން ނިންމަވާފައިވާ ގޮތަށް ކުރިއަށް ގެންދިއުމަށް ފޮނުވުނުކަމަށް	ލޭންޑް އެންޑް ޕްރޮޕަރޓީ ކޮމިޓީގެ ރަސްމީ 106 ވަނަ ބައްދަލުވުމުގައި ނިންމަވާފައިވާ/ ލަފާ ދީފައިވާ މައްސަލަތަކަށް ޢަމަލު ނިންމަވައި ދެއްވުން އެދި.	2026/13-02
28 ޖަނަވަރީ 2026	9	ސ.ހިތަދޫ، ލިލީގެ މުޙައްމަދު ނަޞީރު އަން ނަންބަރު: (AGR)138-LS/INDIV/2015/237 އެއްބަސްވުމުން ދޫކުރެވިފައިވާ ކުރި ބިމުގެ މުއްދަތު އިތުރުކޮށްދިނުމަށް އެދި ހުށަހަޅާފައިވާ މައްސަލައާއި ގުޅިގެން ކޮމިޓީން ނިންމަވާފައިވާ ގޮތަށް ކުރިއަށް ގެންދިއުމަށް ފޮނުވުނުކަމަށް	ލޭންޑް އެންޑް ޕްރޮޕަރޓީ ކޮމިޓީގެ ރަސްމީ 106 ވަނަ ބައްދަލުވުމުގައި ނިންމަވާފައިވާ/ ލަފާ ދީފައިވާ މައްސަލަތަކަށް ޢަމަލު ނިންމަވައި ދެއްވުން އެދި.	2026/13-03
28 ޖަނަވަރީ 2026	9	ސ.ހިތަދޫ، ދުންނިކަގެ މުޙައްމަދު އަފްރާޒް އަން ނަންބަރު: އެއްބަސްވުމުން (AGR)426-AE/INDIV/2024/19 ދޫކުރެވިފައިވާ ކުރި ބިމަށް ދައްކަންޖެހިފައިވާ ޖޫރިމަނާ މައާފުކޮށްދިނުމަށާއި، އެއްބަސްވުން ބާޠިލުކޮށްދިނުމަށް އެދި	ލޭންޑް އެންޑް ޕްރޮޕަރޓީ ކޮމިޓީގެ ރަސްމީ 106 ވަނަ ބައްދަލުވުމުގައި ނިންމަވާފައިވާ/ ލަފާ ދީފައިވާ މައްސަލަތަކަށް ޢަމަލު ނިންމަވައި ދެއްވުން އެދި.	2026/13-04

		ހުށަހަޅާފައިވާ މައްސަލައާއި ގުޅިގެން ކޯޓުތަކުން ނިންމަވާފައިވާ ގޮތަށް ކުރިއަށް ގެންދިއުމަށް ފެންނަކަމަށް		
2026/13-05	ލޭންޑް އެންޑް ޓްރާންސްޕޯޓް ކޮމިޓީގެ ރަސްމީ 106 ވަނަ ބައްދަލުވުމުގައި ނިންމަވާފައިވާ/ ލަފާ ދީފައިވާ މައްސަލަތަކަށް ގޮތެއް ނިންމަވައި ދެއްވުން އެދި.	ސ.މީދޫ، ހަވާ އަތީ ޓްރައްޑިން (ޓްރައްޑިން އިންވެސްޓްމެންޓް) އަށް ނަންބަރު: (AGR)138- އެއްބަސްވުމުން ދޫކުރެވިފައިވާ LS/INDIV/2015/228 ކުލި ބިމުގެ މުއްދަތު އިތުރުކޮށްދިނުމަށް އެދި ހުށަހަޅާފައިވާ މައްސަލައާއި ގުޅިގެން ކޯޓުތަކުން ނިންމަވާފައިވާ ގޮތަށް ކުރިއަށް ގެންދިއުމަށް ފެންނަކަމަށް	9	28 ޖަނަވަރީ 2026
2026 ވަނަ އަހަރުގެ 04 ވަނަ ރަސްމީ ޖަލްސާ (4ވަނަ ކައުންސިލްގެ 222 ވަނަ ޖަލްސާ)				
2026/14	ކައުންސިލްގެ ބޭންކުތަކަށް ގަނެފައިވާ 2000 ރުފިޔާސްބިލު ޗާޖު ކުއްޔަށް ދޫކުރުމަށް ކުލި ކަނޑައަޅައި، ކައުންސިލުން ފާސްކޮށްދެއްވުން އެދި.	ސަރުކާރުގެ މުއައްސަސާތަކުގެ ބޭންކުތަކާއި އަދި އިޖްތިމާއީ ބޭންކުތަކަށް ހިލޭ ޗާޖު ދޫކުރާ ގޮތަށް އަދި ސިޔާސީ ބޭންކުތަކާއި، ވިޔަފާރި ބޭންކުތަކަށް ދުވަހު ކުއްޔަށް ޗާޖުއެއް 3.60/- ރުފިޔާގެ ރޭޓުން ދޫކުރުމަށް ފެންނަކަމަށް	10	04 ފެބުރުއަރީ 2026
2026/15	އައްޑޫސިޓީ، މަރަދޫފޭދޫ ބަނދަރުގެ އިރު ދެކުނު ފަރާތުގައި ހުންނަ ސްޓޯރ ގްރިޑް ސައިޓްގައި 4 ކިޔޮސްކް ހެދުމުގެ މަސައްކަތަށް ބަޖެޓް ހަމަޖެއްސުމާއި ގުޅޭ ކައުންސިލް އިން ގޮތެއް ނިންމަވައިދެއްވުން އެދި	އައްޑޫސިޓީ، މަރަދޫފޭދޫ ބަނދަރުގެ އިރު ދެކުނު ފަރާތުގައި ހުންނަ ސްޓޯރ ގްރިޑް ސައިޓްގައި 4 ކިޔޮސްކް ހެދުމުގެ މަސައްކަތަށް ބަޖެޓްކޮށް 590،147.9 (ފަސް ލައްކަ ނުވަދިހަ ހާސް އެއްސަތޭކަ ސާޅީސް ހަތް ރުފިޔާ ނުވަ ލާރި) ކައުންސިލްގެ އާމްދަނީ ބަޖެޓު އިން ހަރަދު ކުރުމަށް ފެންނަކަމަށް	10	04 ފެބުރުއަރީ 2026

2026/16	ބޯނެގޭ އާޓް ގެލެރީ ހިންގުމުގެ އުޞޫލު" އާއި "ބޯނެގޭ އާޓް ގެލެރީގެ ބައިތައް ކުއްޔަށް ދޫކުރުމުގައި އަމަލުކުރާނެ ގޮތުގެ އުޞޫލު" ފާސްކުރުމަށް.	ބޯނެގޭ އާޓް ގެލެރީ ހިންގުމުގެ އުޞޫލު" އާއި "ބޯނެގޭ އާޓް ގެލެރީގެ ބައިތައް ކުއްޔަށް ދޫކުރުމުގައި އަމަލުކުރާނެ ގޮތުގެ އުޞޫލު" ފާސްކުރުމަށް ފާސްކުރެވުނެވެ	10	04 ފެބްރުއަރީ 2026
2026 ވަނަ އަހަރުގެ 05 ވަނަ ޢާއްމު ޖަލްސާ (4ވަނަ ކައުންސިލްގެ 223 ވަނަ ޖަލްސާ)				
2026/17	އައްޑޫ ސިޓީގެ މަގުތަކާއި މައިޒާންތައް މަރާމާތުކުރުމަށް ބޭނުންވާ ގާވިން ބޯޓެއް ހޯދުމަށް ގޮވާލާ ނޫސްބަޔާން އިޢުލާން	އައްޑޫ ސިޓީގެ މަގުތަކާއި މައިޒާންތައް މަރާމާތުކުރުމަށް ބޭނުންވާ 75,000 (ހަތްދިހަފަސްހާސް) ގާވިން ބޯޓެއް ހޯދުމަށް އިޢުލާން ކުރުމަށް ފާސްކުރެވުނެވެ	9	11 ފެބްރުއަރީ 2026
2026/18-01	ފޭންޑޭ އެންޑް ޖެނެރަލް ޓްރޭޑިންގ ކޮމްޕެނީގެ ރަސްމީ 107 ވަނަ ބައްދަލުވުމުގައި ނިންމާފައިވާ/ ލާފާ ދިނުމާ މަސްއަލަތަކުގެ ތަރުތީބު އެޖެންޑާގެ 11، 3، 1 އަދި 13 ވަނަ މަސްއަލައާ ގުޅޭ ގޮތުން ނިންމަވައި ދެއްވުން އެދި.	ފޭރި ސަބްމެރިން ކޭބަލް ލޭންޑިންގ ސްޓޭޝަނުގެ ޒާތުގެ މަސައްކަތުގެ ދަރުބާރު ޕްލޭންގ ބިން ޒާތުގެ ބިން ހަވާލުކުރުމަށް ބޭނުންވާ ބިން ހަމަޖެއްސުމަށް ދިވެހި ރާއްޖޭގެ ގުދުން ފޮނުވާ ބިޔަރަ (ދިރާގު) އިން އެދިފައިވާ މައްސަލައާ ގުޅިގެން ކައުންސިލާ ގުޅިގެން ނިންމަވާފައިވާ ގޮތަށް ކުރިއަށް ގެންދިއުމަށް ފާސްކުރެވުނެވެ	9	11 ފެބްރުއަރީ 2026
2026/18-02	ފޭންޑޭ އެންޑް ޖެނެރަލް ޓްރޭޑިންގ ކޮމްޕެނީގެ ރަސްމީ 107 ވަނަ ބައްދަލުވުމުގައި ނިންމާފައިވާ/ ލާފާ ދިނުމާ މަސްއަލަތަކުގެ	ރިޖަނަލް އެމަރޖެންސީ އޮޕަރޭޝަންސް ސެންޓަރެއް ޤާއިމުކުރުމަށް ނޭޝަނަލް ޑިޒާސްޓަރ މެނޭޖްމަންޓް (AGR)426-AE/469/2025/1 އެގްރީމެންޓް ނަންބަރު އެއްބަސްވުމުގެ ދަށުން ދޫކުރެވިފައިވާ ބިމަށް، ބިން	9	11 ފެބްރުއަރީ 2026

	ތެރެއިން އެޖެންޑާގެ 11، 3، 1 އަދި 13 ވަނަ މައްސަލައާއި ގުޅޭ ގޮތެއް ނިންމަވައި ދެއްވުން އެދި.	އިތުރުކޮށްދެއްވުމަށް އެ ކޮމިޓީގެ ފަރާތުން އެދިފައިވާ މައްސަލައާއި ގުޅިގެން ކޮމިޓީއިން ނިންމަވާފައިވާ ގޮތަށް ކުރިއަށް ގެންދިއުމަށް ފެންނަކަމަށް		
2026/18-03	ލޭންޑް އެންޑް ޓްރާންސްޕޯޓް ކޮމިޓީގެ ރަސްމީ 107 ވަނަ ބައްދަލުވުމުގައި ނިންމަވާފައިވާ/ ލަފާ ދީފައިވާ މައްސަލަތަކުގެ ތެރެއިން އެޖެންޑާގެ 11، 3، 1 އަދި 13 ވަނަ މައްސަލައާއި ގުޅޭ ގޮތެއް ނިންމަވައި ދެއްވުން އެދި.	ފިއުލް ސަޕްލައި ޑީލަރޝިޕް އަށް ކުއްޔަށް ދޫކުރާ ބިމުގެ އެއްބަސްވުމުގެ ޑްރާފްޓަށް ގެނައުމަށް ހުށަހަޅާފައިވާ ބަދަލުތައް ގެނައުމާއިމެދު ގޮތެއް ނިންމުމަށް އެދި ހުށަހަޅާފައިވާ މައްސަލައާއި ގުޅިގެން ކޮމިޓީއިން ނިންމަވާފައިވާ ގޮތަށް ކުރިއަށް ގެންދިއުމަށް ފެންނަކަމަށް	9	11 ފެބްރުއަރީ 2026
2026/18-04	ލޭންޑް އެންޑް ޓްރާންސްޕޯޓް ކޮމިޓީގެ ރަސްމީ 107 ވަނަ ބައްދަލުވުމުގައި ނިންމަވާފައިވާ/ ލަފާ ދީފައިވާ މައްސަލަތަކުގެ ތެރެއިން އެޖެންޑާގެ 11، 3، 1 އަދި 13 ވަނަ މައްސަލައާއި ގުޅޭ ގޮތެއް ނިންމަވައި ދެއްވުން އެދި.	ސ. ހިތަދޫގައި ޤާއިމުކުރެވިފައިވާ އެސްޓީއޯ ގެ ފިޔާރަ، ރަށުގެ ވިޔަފާރިތަކާއި ކައިރި ސަރަޙައްދުތަކަށް ބަދަލުކޮށްދިނުމަށް އެ ކުންފުނީގެ ފަރާތުން އެދިފައިވާ އެދުމާއި އެއްގޮތަށް ހަމަޖެއްސައިދިފައިވާ ބިމުގެ ޑްރާފްޓް އެއްބަސްވުމާއި ގުޅިގެން ހ މަސްދުވަހުގެ ގްރޭސް ޕީރިއަޑް އެއް ހަމަޖެއްސައިދިނުމަށް އެ ކުންފުނި އިން އެދިފައިވާ މައްސަލައާއި ގުޅިގެން ކޮމިޓީއިން ނިންމަވާފައިވާ ގޮތަށް ކުރިއަށް ގެންދިއުމަށް ފެންނަކަމަށް،	9	11 ފެބްރުއަރީ 2026
2026/19	މީދޫގައި ސަރުކާރުން އިމާރާތްކުރައްވަމުން ގެންދަވާ 700 މީހުންގެ ޖާގައިގެ މިސްކިތުގެ ނަން ފާސްކުރުން	މީދޫގައި ސަރުކާރުން އިމާރާތްކުރައްވަމުން ގެންދަވާ 700 މީހުންގެ ޖާގައިގެ މިސްކިތުގެ މަސައްކަތް ނިމުމާ ހަމައަށް އައިސްފައިވާތީ، އެ މިސްކިތަށް މަސްޖިދުލް ޢައްލާމާ ހާފިޒް އިބްރާހީމް ކިޔުމަށް ފެންނަކަމަށް	9	11 ފެބްރުއަރީ 2026

2026/20-1	ޓޫރިޒަމް ކޮމިޓީގެ 59 ވަނަ ބައްދަލުވުމުން ނިންމާފައިވާ، މައްސަލަތައް ކުރިއަށް ގެންދިއުމާގުޅޭ ކައުންސިލުން ގޮތެއް ނިންމުމަށް.	ފޭދޫ ޓޫރިޒަމް ޒޯނުން ގެސްޓްހައުސް ހިންގުމަށް ދިމާލު D4ޕްރައިވެޓް ލިމިޓެޑުން ދޫކޮށްފައިވާ 3000 އަކަފޫޓުގެ ފްލޯރިން ބިން އިތުރުކުރުމަށް ހުށަހަޅާފައިވާ މައްސަލައާއި ގުޅިގެން ކޮމިޓީއިން ނިންމަވާފައިވާ ގޮތަށް ކުރިއަށްގެންދިއުމަށް ފޮނުވަމުން،	9	11 ފެބްރުއަރީ 2026
2026/20-2	ޓޫރިޒަމް ކޮމިޓީގެ 59 ވަނަ ބައްދަލުވުމުން ނިންމާފައިވާ، މައްސަލަތައް ކުރިއަށް ގެންދިއުމާގުޅޭ ކައުންސިލުން ގޮތެއް ނިންމުމަށް.	ފޭދޫ ޓޫރިޒަމް ޒޯނުގައި "ބިޔާސީ ގޭ" ތާރީޚާއި ސަރާފަތް ދަށުކަވައިދޭ މަޝްރޫޢުގެ ގޮތުގައި ތަރައްޤީކުރުމަށް ހިއްސާ އެސޯސިއޭޝަނަށް ދިނުމަށް ކައުންސިލުން މިގޮ ކުރިން އަދި SP4ނިންމަވާފައިވާ ބިން ފޭދޫ ޓޫރިޒަމް ޒޯނުގެ ގެ އިތުރުން އަދި ހުސްބިމަށް D2,D3ތަރުން ޒޯނުގެ ބަދަލުކުރުމަށް ކޮމިޓީއިން ނިންމަވާފައިވާ ނިންމުން ކޮމިޓީއިން ނިންމަވާފައިވާ ގޮތަށް ކުރިއަށްގެންދިއުމަށް ފޮނުވަމުން	9	11 ފެބްރުއަރީ 2026
2026/20-3	ޓޫރިޒަމް ކޮމިޓީގެ 59 ވަނަ ބައްދަލުވުމުން ނިންމާފައިވާ، މައްސަލަތައް ކުރިއަށް ގެންދިއުމާގުޅޭ ކައުންސިލުން ގޮތެއް ނިންމުމަށް.	ސ. ފޭދޫ ޓޫރިޒަމް ޒޯން، 2026 ވަނަ އަހަރުގެ ކުރިޔާގެ ހުޅުވުންތައްހަމަކަން މި ޒޯނުގައި ތަންޖެހިފައި ސަރުކާރު ސަރވިސް ގެ ހުރުމަތްތެރި ކުރިއަށް ނުގެންދާވާނަމަ ސަރުކާރު ސަރވިސް ގައިމުކުރުމަށް އެކަށިގެންވާ ބިމެއް ހަމަޖެއްސުމަށް ދެއްވުމަށް އެދި ފުރިހަމަ ޕްރޮޕޯޒަލް އިން ހުށަހަޅާފައިވާ މައްސަލައާއި ގުޅި ކޮމިޓީއިން ނިންމަވާފައިވާ ނިންމުން ކޮމިޓީއިން ނިންމަވާފައިވާ ގޮތަށް ކުރިއަށްގެންދިއުމަށް ފޮނުވަމުން	9	11 ފެބްރުއަރީ 2026

2026/20-4	ޓޫރިޒަމް ކޮމިޓީގެ 59 ވަނަ ބައްދަލުވުމުން ނިންމާފައިވާ، މައްސަލަތައް ކުރިއަށް ގެންދިއުމާގުޅޭ ކައުންސިލުން ގޮތެއް ނިންމުމަށް.	މަރަދޫ ޓޫރިޒަމް ޓެންޓް ފޯބަރ ސްޕޯޓްސް ހިންގުމަށް 2021 ވަނަ އަހަރު އެގްރިމެންޓްކޮށް އަހުމަދު ނާއިލް އަށް ބީން SP1ކުއްޔަށް ދީފައިވާ، 2،000 އަކަފޫޓްގެ ހަވާލުކޮށް ދެއްވުމަށް އެދިފައިވާ މައްސަލަ ކޮމިޓީއިން ނިންމަވާފައިވާ ނިންމުން ކޮމިޓީއިން ނިންމަވާފައިވާ ގޮތަށް ކުރިއަށްގެންދިއުމަށް ފޮނުވަނީކަމަށް	9	11 ފެބްރުއަރީ 2026
2026 ވަނަ އަހަރުގެ 06 ވަނަ ރަސްމީ ޖަލްސާ (4ވަނަ ކައުންސިލްގެ 223 ވަނަ ޖަލްސާ)				
2026/21-1	ފިނޭންސް އެންޑް ޖެނެރަލް ސަރވިސް ކޮމިޓީގެ ރަސްމީ 107 ވަނަ ބައްދަލުވުމުގައި ނިންމަވާފައިވާ/ ލަފާ ދީފައިވާ މައްސަލަތަކުގެ ތެރެއިން އެޖެންޑާގެ 4,5,6,7,8,9,10,12 ވަނަ މައްސަލައާ ގުޅޭ ގޮތުން ނިންމަވައި ދެއްވުން އެދި.	ރިޓެންޝަން ޕޮލިސީ ލިމިޓް ކޮންފިރިން ހިންގަވުން އަންނަ ޖެޓީ ގެސްޓް ހައުސް އަށް އަންނަ ފެރީތަކުގެ އުޅަނދުފަހަރު ޕާކުކުރުމުގައި ދިމާވެފައިވާ ޖާގައިގެ ދަތިކަން ހައްލުކުރުމަށް ގެސްޓް ހައުސްއާއި އިންވެގެން ޕާކިންގ އަށް ބިމެއް ހަމަޖެއްސުމަށާއި އަދި މިސަރަހައްދު ސާފުކޮށް ބެލެހެއްޓުމުގެ ހުށަހަޅަން އެދިފައިވާ މައްސަލައާއި ގުޅޭގޮތުން ކޮމިޓީއިން ނިންމަވާފައިވާ ގޮތަށް ކުރިއަށް ގެންދިއުމަށް ފޮނުވަނީކަމަށް	11	25 ފެބްރުއަރީ 2026
2026/21-2	ފިނޭންސް އެންޑް ޖެނެރަލް ސަރވިސް ކޮމިޓީގެ ރަސްމީ 107 ވަނަ ބައްދަލުވުމުގައި ނިންމަވާފައިވާ/ ލަފާ ދީފައިވާ މައްސަލަތަކުގެ ތެރެއިން އެޖެންޑާގެ 4,5,6,7,8,9,10,12 ވަނަ މައްސަލައާ ގުޅޭ ގޮތުން ނިންމަވައި ދެއްވުން އެދި.	ސ.ހިތަދޫ، ގެދަރަޖާރުގެ އަހުމަދު އިބްރާހީމް އަށް ނަންބަރު: (AGR)138-LS/INDIV/2015/222 އެއްބަސްވުމުން ދޫކުރެވިފައިވާ ކުޑި ބިމުގެ މުއްދަތު އިތުރުކޮށްދިނުމަށް އެފަރާތުން އެދިފައިވާ މައްސަލައާއި ގުޅޭގޮތުން ކޮމިޓީއިން ނިންމަވާފައިވާ ގޮތަށް ކުރިއަށް ގެންދިއުމަށް ފޮނުވަނީކަމަށް	11	25 ފެބްރުއަރީ 2026

2026/21-3	ލޭންޑް އެންޑް ޓްރާންސްޕޯޓް ކޮމިޓީގެ ރަސްމީ 107 ވަނަ ބައްދަލުވުމުގައި ނިންމާފައިވާ/ ރަށާ ދިމާއިވާ މައްސަލަތަކުގެ ތަފްޞީލު އެޖެންޑާގެ 4,5,6,7,8,9,10,12 ވަނަ މައްސަލައާއި ގުޅޭ ގޮތުން ނިންމަވައި ދެއްވުން އެދި.	އެން.އެސް.އެމް އިންވެސްޓްމަންޓް ޕވޓ ލޓޑއަށް (AGR)138-LS/PRIV/2015/386ނަންބަރު: އެއްބަސްވުމުން ދޫކުރެވިފައިވާ ކުޅި ބިމުގެ މުއްދަތު އިތުރުކޮށްދިނުމަށް މި ކުންފުނިން އެދިފައިވާ މައްސަލައާއި ގުޅިގެން ކޮމިޓީއިން ނިންމަވާފައިވާ ގޮތަށް ކުރިއަށް ގެންދިއުމަށް ފޮނުވުނުކަމަށް،	11	25 ފެބްރުއަރީ 2026
2026/21-4	ލޭންޑް އެންޑް ޓްރާންސްޕޯޓް ކޮމިޓީގެ ރަސްމީ 107 ވަނަ ބައްދަލުވުމުގައި ނިންމާފައިވާ/ ރަށާ ދިމާއިވާ މައްސަލަތަކުގެ ތަފްޞީލު އެޖެންޑާގެ 4,5,6,7,8,9,10,12 ވަނަ މައްސަލައާއި ގުޅޭ ގޮތުން ނިންމަވައި ދެއްވުން އެދި.	(AGR)426-ފާރ ފާސް ޕވޓ ލޓޑ ނަންބަރު: އެއްބަސްވުމުގެ ދަށުން EA/PRIV/2015/10 ދޫކުރެވިފައިވާ ކުޅި ބިމުގެ މުއްދަތު އިތުރުކޮށް މިއެއްބަސްވުމުގެ ދަށުން ދޫކުރެވިފައިވާ ކުޅި ބިން އިޖާރާ ހާލަތު ފާރ ފާސް ޕވޓ ލޓޑ ބަދަލުކޮށްދިނުމަށް އެދިފައިވާ މައްސަލައާއި ގުޅިގެން ކޮމިޓީއިން ނިންމަވާފައިވާ ގޮތަށް ކުރިއަށް ގެންދިއުމަށް ފޮނުވުނުކަމަށް	11	25 ފެބްރުއަރީ 2026
2026/21-5	ލޭންޑް އެންޑް ޓްރާންސްޕޯޓް ކޮމިޓީގެ ރަސްމީ 107 ވަނަ ބައްދަލުވުމުގައި ނިންމާފައިވާ/ ރަށާ ދިމާއިވާ މައްސަލަތަކުގެ ތަފްޞީލު އެޖެންޑާގެ 4,5,6,7,8,9,10,12 ވަނަ މައްސަލައާއި ގުޅޭ ގޮތުން ނިންމަވައި ދެއްވުން އެދި.	ސ. ފޭދޫ، މޫނިމާގެސްޓޯރުގެ މުޙައްމަދު ނަސީރު އަށް ސ. ފޭދޫ "ސޯނިޔާ" ގޯއްޗާއި އިންވެގެން އިތުރުކުރަން އޮތް ހުސް ބިމުން ލިބިފައިވާ ގޮތީ، އެފަރާތަށް އަނގުމަކާއި ނުލާ އަދި ފަރާތަކަށް ދޫކުރެވިފައިވުމުން، އެ ގޯތީގެ ބަދަލުގައި އެހެން ގޯއްޗެއް ހަމަޖެއްސައިދިނުމަށް އެދިފައިވާ މައްސަލައާއި ގުޅިގެން ކޮމިޓީއިން ނިންމަވާފައިވާ ގޮތަށް ކުރިއަށް ގެންދިއުމަށް ފޮނުވުނުކަމަށް	11	25 ފެބްރުއަރީ 2026

2026/22	އައްޑޫގައި ފަތުރުވެރިންނަށް ހާއްސަ ބީޗްތަކެއް ނެރުމުގެ ސަބަބުން އައްޑޫސިޓީގެ ނަންބަރު (12 -426B(4)/2022/169 އޮކްޓޫބަރ 2022) ނިންމުމުން ދުއްވާފަހަރު ސަރަހައްދުގައި ވަޑައި ބީޗް ހެދުމަށް ކަނޑައެޅުނު ސަރަހައްދު ރިވައިޒްކޮށް، ބީޗް ބަލަހައްޓާނެ ފަރާތެއް ހޯދުމަށް	އައްޑޫގައި ފަތުރުވެރިންނަށް ހާއްސަ ބީޗްތަކެއް ނެރުމުގެ ސަބަބުން އައްޑޫސިޓީގެ ނަންބަރު -426 B(4)/2022/169 (12 އޮކްޓޫބަރ 2022) ނިންމުމުން ދުއްވާފަހަރު ސަރަހައްދުގައި ވަޑައި ބީޗް ހެދުމަށް ކަނޑައެޅުނު ސަރަހައްދު ފަތުރުވެރިންނަށް ހާއްސަ ބީޗެއްކަމަށް ކަނޑައަޅައި، ދައުލަތުގެ ޕްރޮކިއުމަންޓް އުސޫލުތަކާ އެއްގޮތަށް ބީޗް ބަލަހައްޓާނެ ފަރާތެއް ހޯދުމަށްޓަކައި އިއުލާނުކުރުމަށް ފެންނަކަމަށް	9	25 ފެބްރުއަރީ 2026
2026 ވަނަ އަހަރުގެ 07 ވަނަ ރަސްމީ ޖަލްސާ (4ވަނަ ކައުންސިލްގެ 225 ވަނަ ޖަލްސާ)				
2026/23	އައްޑޫ ނޫކޮޅަރ ފެރީގެ އަދި އެހެނިހެން ޕްރޮޖެކްޓްތަކުގެ ސައިޓްތަކުގެ ހިދުމަތްތަކުގެ އަގުތައް ބަދަލުގެނައުން ފާސްކުރުމާ މިނިސްޓްރީގެ އެޕްރޫވަލް ހޯދުމަށް ފޮނުވާފައި ވިނަމަވެސް މިކަމާއި ގުޅިގެން ޖަވާބެއް ދެއްވާފައި ނުވާތީ، ފާސްކުރެވުނު އަގުތައް ނެގުމާއިމެދު ކައުންސިލުން ގޮތެއް ނިންމުމަށް.	މުނާސަބުން ޕްރޮޕޯޒަލް ގެނައި ބަދަލުތަކާއި ހަރަކާތްފައިވާގޮތަށް ފާސްކުރުމަށް ބައްދަލުވުމުގެ ހިސާބު ހޯދައިގެންކުރިއަށް ގެންދިއުމަށް ފެންނަކަމަށް	10	04 މާރިޗް 2026
2026/24	ބޭންކް އޮފް މޯލްޑިވްސްގެ 43 ވަނަ އަހަރީ އާންމު ޖަލްސާގައި އައްޑޫ ސިޓީ	ބޭންކް އޮފް މޯލްޑިވްސްގެ 43 ވަނަ އަހަރީ އާންމު ޖަލްސާގައި އައްޑޫ ސިޓީ ތަމްސީލުކުރުމަށް ސެކްރެޓަރީ	8	26 މާރިޗް 2026

	ތަފްސީލުކުރުމަށްޓަކައި މިއުޅާއިން ބައިވެރިވާން ފަރާތްތައް ކަނޑައެޅުމަށް ފަރާތްތައް ހޯދުން	ޤާނޫނީ އަސްލު އަސާސީ އިމާރާ ސާފީ ބައިވެރިކުރުމަށް ނިންމައި ފޯރާތް ފާސްކުރުމަށް ފާސްކުރެވުނެވެ		
2026 ވަނަ އަހަރުގެ 08 ވަނަ ރަސްމީ ޖަލްސާ (4ވަނަ ކައުންސިލްގެ 226 ވަނަ ޖަލްސާ)				
2026/25	"ދިވެހި ރާއްޖޭގެ ކޯޓު ޕްރޮޖެކްޓްގެ ދަށުން ސަބްމިޓްކުރުން ކޯޓު އެޅުމަށް އައްޑޫސިޓީގައި ބީޗް ވޮލީ ކޯޓު ފާހަގަކުރުމަށް ބިން ހަމަޖެއްސުމާއި ބީޗް ވޮލީ ކޯޓު ފާހަގަކުރުމުގެ މަސައްކަތް ކުރިއަށް ގެންދިއުމުގެ ހުއްދަ ދިނުން.	-ORDއެކްސްޓާނަލްގެ ފާހަގަކޮށް ހުށަހެޅުއްވާފައިވާ ނަންބަރު TECH/25/118 ސިޓީއާއި އެއްކޮށް ހުށަހަޅާފައިވާ ޕްރޮޖެކްޓްގައި ފާހަގަކޮށްފައިވާ ސަރަހައްދުން ބީޗް ވޮލީ ކޯޓު ފާހަގަކުރުން ބިމުގެ ކަނޑައަޅައި، ބީޗް ވޮލީ ކޯޓު ފާހަގަކުރުމުގެ މަސައްކަތް ކުރިއަށް ގެންދިއުމުގެ ހުއްދަ ދިނުމަށް ފާސްކުރެވުނެވެ	9	01 ޖެނުއަރީ 2026
2026/26	އައްޑޫ ސިޓީ ފޭދޫގައި އަޅަން އާބާދުކުރާ ސަރަހައްދުގައި ފެނާއި ނަރުދަރާގެ ނިޒާމު ޤާއިމުކުރުމުގެ މަޝްރޫއުގެ މަސައްކަތަށް ގެންނަ މެޓީރިއަލް ބަހައްޓަމަށް ވަގުތީ ސައިޓް ހަމަޖެއްސުން.	ފެނާއި ނަރުދަރާގެ ނިޒާމު ޤާއިމުކުރުމުގެ މަޝްރޫއު މަސައްކަތަށް ގެންނަ މެޓީރިއަލް ބަހައްޓަމަށް ފޭދޫ އަވަށު އޮފީހުން ހުށަހަޅުއްވާފައިވާ ގޯތިގައިވާ ސަރަހައްދުން، މާލެ ވޯޓަރ އެންޑް ސުވަރޭޖް ކޮމްޕެނީ ޕްރައިވެޓް ލިމިޓެޑަށް ވަގުތީ ބިމެއް ހަމަޖައްސައިދިނުމަށް ފާސްކުރެވުނެވެ	9	01 ޖެނުއަރީ 2026
2026/27	އައްޑޫ ސިޓީ ހިތަދޫގައި އަޅަން އާބާދުކުރާ ސަރަހައްދުގައި ފެނާއި ނަރުދަރާގެ ނިޒާމު ޤާއިމުކުރުމުގެ މަޝްރޫއުގެ މަސައްކަތަށް ގެންނަ	ފެނާއި ނަރުދަރާގެ ނިޒާމު ޤާއިމުކުރުމުގެ މަޝްރޫއު މަސައްކަތަށް ގެންނަ މެޓީރިއަލް ބަހައްޓަމަށް ހިތަދޫ އަވަށު އޮފީހުން ހުށަހަޅުއްވާފައިވާ ގޯތިގައިވާ ޕާކިން ސަރަހައްދުން، މާލެ ވޯޓަރ އެންޑް ސުވަރޭޖް ކޮމްޕެނީ ޕްރައިވެޓް ލިމިޓެޑަށް ވަގުތީ ބިމެއް ހަމަޖައްސައިދިނުމަށް ފާސްކުރެވުނެވެ	9	01 ޖެނުއަރީ 2026

	މެޓީރިއަލް ބެހެއްޓުމަށް ވަގުތީ ސައިޓް ހަމަޖެއްސުން.			
2026/28	އައްޑޫސިޓީ، މަރަދޫފޭދޫ އަވަށުގައި އައުޓްޑޯރ ޖިމް ޕާކެއް ތަރައްޤީކުރުމަށް ބޭނުންވާ ބަޖެޓް ހަމަޖެއްސުމަށްއެދި.	އައްޑޫ ސިޓީ، މަރަދޫފޭދޫ އަވަށުގައި އައުޓްޑޯރ ޖިމް ޕާކެއް ތަރައްޤީ ކުރުމަށް ހަރަދުވާ، 2،300،000.00ރ. (ދެމިލިއަން ތިން ލައްކަ) ރުފިޔާ ކައުންސިލްގެ އާމްދަނީ ބަޖެޓުން ހަމަޖެއްސުމަށް ފާސްކުރެވުން	9	01 އޭޕްރީލް 2026
2026/29	ހިތަދޫއިން އަވަށް ގޯތި ދޫކުރި ހިޔާ ސަރަހައްދުގެ ތެރެއިން ނަން ނުދެވި ހުރި މަގުތަކަށް ނަން ދިނުމަށް ކައުންސިލުން ގޮތެއް ނިންމަވައިދެއްވުން އެދި	ހިތަދޫ ހިޔާ ބިމުން އަވަށް ގޯތި ދޫކުރުމުން ސަރަހައްދުގެ މަގުތަކުގެ ތެރެއިން ނަން ދެވިފައި ނުވާ 2 މަގުން އެއްމަގަށް ބާވިލް އަލިލިލީ މަގު، އަނެއް މަގަށް ހުރަވީ މަގު ނަމުން ނަން ދިނުމަށް ފާސްކުރެވުން	9	01 އޭޕްރީލް 2026
2026/30-01	ޓޫންޑް އެންޑް ބިރާންސްޕޭސް ކޮމިޓީގެ ރަސްމީ 108 ވަނަ ބައްދަލުވުމުގައި ނިންމަވާފައިވާ/ ކަމާ ދިރާސާ މަސައްކަތަކަން ގޮތެއް ނިންމަވައި ދެއްވުން އެދި.	ދެކުނު އަތޮޅުތަކުގެ ސަރަހައްދީ ކޯޓު ޖުޑީޝަލް މަރުކަޒު ޤާއިމްކުރުމަށްޓަކައި، ހިތަދޫ ފަރާތުން ބިމާއި ބޭރު ވަޒާރާއި ހަވާލުކުރެވިފައިވާ ބިމުގެ ރަޖިސްޓްރީ، ފޮސްޓް ޑްރޯއިންގް ކޮރެކްޝަން (ފޮޓޯކޮޕީ) ގެ ނަމަވެސް ބަދަލުކޮށްދިނުމަށް އެދިވަޑައިގަތާ މައްސަލަ ޓޫންޑް އެންޑް ބިރާންސްޕޭސް ޕްލޭނިން ހަމަހަމަކުރުމަށްވާގޮތުން ކުރިއަށް ގެންދިއުމަށް ފާސްކުރެވުން	9	01 އޭޕްރީލް 2026
2026/30-02	ޓޫންޑް އެންޑް ބިރާންސްޕޭސް ކޮމިޓީގެ ރަސްމީ 108 ވަނަ ބައްދަލުވުމުގައި ނިންމަވާފައިވާ/ ކަމާ ދިރާސާ މަސައްކަތަކަން ގޮތެއް ނިންމަވައި ދެއްވުން އެދި.	އައްޑޫސިޓީގައި ވަޤުފު ބިލްޑިންގ އެއް އިމާރާތްކުރުމަށް ހަމަޖެހިފައިވާތީ، އެ ބިލްޑިންގ އިމާރާތް ކުރުމަށްޓަކައި ބިމެއް ހަމަޖެއްސައިދިނުމަށް އިސްލާމީ ކައުންސިލުން ބާރު ސިޓީ B2/426/2026/24ވުޒާރާގެ ނަންބަރު: 142- އިން އެދިވަޑައިގަތާ މައްސަލަ، ޓޫންޑް އެންޑް ބިރާންސްޕޭސް	9	01 އޭޕްރީލް 2026

		ކޮމިޓީއިން ހުށަހަޅުއްވާފައިވާގޮތަށް ކުރިއަށް ގެންދިއުމަށް ފާސްކުރެވުނު		
2026/30-03	ލޭންޑް އެންޑް ޕްލޭނިންގ ކޮމިޓީގެ ޖަލްސާ 108 ވަނަ ބައްދަލުވުމުގައި ނިންމަވާފައިވާ/ ގޮތަށް ދިމާވެފައިވާ މައްސަލަތަކަށް ގޮތުން ނިންމަވައި ދެއްވުން އެދި.	މަރަދޫ ޓޫރިސްޓް ޕްލާޒާ ގެއްލުވައިކުރުމުން މިހާރު ކަނޑައެޅިފައިވާ ބިން، މަރަދޫ ހިއްޔާ ބިން ސަރަހައްދަށް ބަދަލުކޮށްދިނުމަށް ދިވެހި ފުލުހުންގެ ހިދުމަތްތަކާ ނަންބަރު: ސީޕީ އިން އެދިފައިވާ 171E(SP)/426/2026/19- މައްސަލަ، ލޭންޑް އެންޑް ޕްލޭނިންގ ކޮމިޓީއިން ހުށަހަޅުއްވާފައިވާގޮތަށް ކުރިއަށް ގެންދިއުމަށް ފާސްކުރެވުނު	9	01 އޭޕްރީލް 2026
2026/30-04	ލޭންޑް އެންޑް ޕްލޭނިންގ ކޮމިޓީގެ ޖަލްސާ 108 ވަނަ ބައްދަލުވުމުގައި ނިންމަވާފައިވާ/ ގޮތަށް ދިމާވެފައިވާ މައްސަލަތަކަށް ގޮތުން ނިންމަވައި ދެއްވުން އެދި.	ސ. ހިތަދޫ، އަބުހަނީގެ އަބްދުﷲ ޖުނައިދު އަށް ނަންބަރު: އެއްބަސްވުމާއި، 426PD/S2/2013/27- ނަންބަރު:(AGR)426- އެއްބަސްވުމުން AB/INDIV/2022/127 ދޫކުރެވިފައިވާ ދެ ކާލިބާލާއި ގުޅިގެން އެފަރާތުން އެދިފައިވާ ކަންކަމާއި ގުޅޭ ލޭންޑް އެންޑް ޕްލޭނިންގ ކޮމިޓީއިން ހުށަހަޅުއްވާފައިވާގޮތަށް ކުރިއަށް ގެންދިއުމަށް ފާސްކުރެވުނު	9	01 އޭޕްރީލް 2026
2026/30-05	ލޭންޑް އެންޑް ޕްލޭނިންގ ކޮމިޓީގެ ޖަލްސާ 108 ވަނަ ބައްދަލުވުމުގައި ނިންމަވާފައިވާ/ ގޮތަށް ދިމާވެފައިވާ މައްސަލަތަކަށް ގޮތުން ނިންމަވައި ދެއްވުން އެދި.	ސ. ހިތަދޫ، ފެހިވަށު ރައްވާދިޔައަށް ނަންބަރު: (AGR)426-AE/INDIV/2025/465 އެއްބަސްވުމުން ދޫކޮށްފައިވާ ދަނޑުބިމުގެ އިންވެސްޓްމަންޓް، ސ. ހިތަދޫ، ކާނާގެ މުހައްމަދު އާރިފް އަށް ވިއްކާލުމުގެ ހުއްދައަށް އެދި ހުށަހެޅުއްވާފައިވާ މައްސަލަ، ލޭންޑް އެންޑް ޕްލޭނިންގ ކޮމިޓީއިން ހުށަހަޅުއްވާފައިވާގޮތަށް ކުރިއަށް ގެންދިއުމަށް ފާސްކުރެވުނު	9	01 އޭޕްރީލް 2026

2026/30-06	ޔޫތު އެންޑް ސްޕޯޓްސް ކޮމިޓީގެ ރަސްމީ 108 ވަނަ ބައްދަލުވުމުގައި ނިންމާފައިވާ/ ރަށު ޓީމުއާ މައްސަލަތަކަށް ގޮތް ނިންމަވައި ދެއްވުން އެދި.	ސ. ފޭދޫ، ފަހާމާގެ ހުސައިން އާސިފު ހިންގަމުންދާ "ކަފޭ އޮފް ސީ" ގޭޓާ ހިންގުމުގެ ހުއްދަ ބާޠިލުކުރެވުނު، ވިޔަފާރި ކުރިއަށް ގެންދިޔުމަށް ގޮތް ހަމަޖެއްސައިދިނުމަށް އެދި އެދިލާފައިވާ ހުށަހެޅުމާއިވާ ޔޫތު އެންޑް ސްޕޯޓްސް ކޮމިޓީއިން ޔޫތު އެންޑް ސްޕޯޓްސް ކޮމިޓީއިން ހުށަހަޅާފައިވާގޮތަށް ކުރިއަށް ގެންދިޔުމަށް ފާސްކުރަން	9	01 އޭޕްރިލް 2026
2026/30-07	ޔޫތު އެންޑް ސްޕޯޓްސް ކޮމިޓީގެ ރަސްމީ 108 ވަނަ ބައްދަލުވުމުގައި ނިންމާފައިވާ/ ރަށު ޓީމުއާ މައްސަލަތަކަށް ގޮތް ނިންމަވައި ދެއްވުން އެދި.	ސ. ފޭދޫ "މާނިލާ" ގެއްލާއި އިންވެގެން ހުރަނގުން އޮތް ބިމާއި ގުޅިގެން، ޔޫތު އެންޑް ސްޕޯޓްސް ކޮމިޓީއިން ޔޫތު އެންޑް ސްޕޯޓްސް ކޮމިޓީއިން ހުށަހަޅާފައިވާގޮތަށް ކުރިއަށް ގެންދިޔުމަށް ފާސްކުރަން	9	01 އޭޕްރިލް 2026
2026/30-08	ޔޫތު އެންޑް ސްޕޯޓްސް ކޮމިޓީގެ ރަސްމީ 108 ވަނަ ބައްދަލުވުމުގައި ނިންމާފައިވާ/ ރަށު ޓީމުއާ މައްސަލަތަކަށް ގޮތް ނިންމަވައި ދެއްވުން އެދި.	ސ. ފޭދޫ "ބަހާރީގެ" ގޯތީގެ ރަޖިސްޓްރީ ހަދައިދިނުމަށް އެދި ސ. ފޭދޫ، ބަހާރީގެ ފުޓުމަތީ ނާޒިދާ އެދިފައިވާ މައްސަލަ ، ޔޫތު އެންޑް ސްޕޯޓްސް ކޮމިޓީއިން ޔޫތު އެންޑް ސްޕޯޓްސް ކޮމިޓީއިން ހުށަހަޅާފައިވާގޮތަށް ކުރިއަށް ގެންދިޔުމަށް ފާސްކުރަން	9	01 އޭޕްރިލް 2026
2026/30-09	ޔޫތު އެންޑް ސްޕޯޓްސް ކޮމިޓީގެ ރަސްމީ 108 ވަނަ ބައްދަލުވުމުގައި ނިންމާފައިވާ/ ރަށު ޓީމުއާ މައްސަލަތަކަށް ގޮތް ނިންމަވައި ދެއްވުން އެދި.	ސ. ފޭދޫ "އަތޮޅު" ގޯތީގެ ބަދަލުގައި ފުދޭގެ އައިސް ސަރަހައްދަށް 2000 އަކަފޫޓުގެ ކުޑަ ބިމެއް ހަމަޖައްސައިދިނުމަށް، އެ ގޯތީގެ ވެރިފަރާތް ކަރުދާހާ ސ. ފޭދޫ، ކައިރަވަ އަބްދުލް ނަސީރު އެދިފައިވާތީ ، ޔޫތު އެންޑް ސްޕޯޓްސް ކޮމިޓީއިން ޔޫތު އެންޑް ސްޕޯޓްސް ކޮމިޓީއިން ހުށަހަޅާފައިވާގޮތަށް ކުރިއަށް ގެންދިޔުމަށް ފާސްކުރަން	9	01 އޭޕްރިލް 2026

2026/30-10	ލޯންޗް އެންޑް ޓްރާންސްޕޯޓް ކޮމިޓީގެ ރަސްމީ 108 ވަނަ ބައްދަލުވުމުގައި ނިންމާފައިވާ/ ލަފާ ދީފައިވާ މައްސަލަތަކަށް ގޮތެއް ނިންމަވައި ދެއްވުން އެދި.	ސ.ހިތަދޫ "އާރިފާފްލާސް" ހިފުން ބޯޓާ 221 އަށް ދިމާވެފައިވާ މައްސަލައެއް އެއްކޮށް ބަދަލުކޮށްދިނުމަށްޓަކައި ގޮތެއް ނިންމުމަށް ހުށަހަޅާފައިވާ މައްސަލަ، ލޯންޗް އެންޑް ޓްރާންސްޕޯޓް ލޯންޗް އެންޑް ޓްރާންސްޕޯޓް ކޮމިޓީއިން ހުށަހަޅާފައިވާގޮތަށް ކުރިއަށް ގެންދިއުމަށް ފެންނަކަމަށް	9	01 އޭޕްރީލް 2026
2026/30-11	ލޯންޗް އެންޑް ޓްރާންސްޕޯޓް ކޮމިޓީގެ ރަސްމީ 108 ވަނަ ބައްދަލުވުމުގައި ނިންމާފައިވާ/ ލަފާ ދީފައިވާ މައްސަލަތަކަށް ގޮތެއް ނިންމަވައި ދެއްވުން އެދި.	ސ.ހުޅުދޫ "ޤުލްވާ" ދޯނީގެ ރަޖިސްޓްރީގައި ވާ މިންތަކާއި އަސްލު މިންތަކާއި ދުގުދު ތަފާތު ތަކެއް ހުރިކަމަށް ފާހަގަކުރެވިފައިވާތީ، އެ ދޯނި ހިފުން ބޯޓާ އެއްކޮށް ސަރުވޭ ކުރެއްވުމަށްފަހު ހުޅުދޫ އަވަށްތެރިޔަކުން ހުށަހަޅުއްވާފައިވާ މައްސަލަ، ލޯންޗް އެންޑް ޓްރާންސްޕޯޓް ކޮމިޓީއިން ލޯންޗް އެންޑް ޓްރާންސްޕޯޓް ކޮމިޓީއިން ހުށަހަޅާފައިވާގޮތަށް ކުރިއަށް ގެންދިއުމަށް ފެންނަކަމަށް	9	01 އޭޕްރީލް 2026
2026/30-12	ލޯންޗް އެންޑް ޓްރާންސްޕޯޓް ކޮމިޓީގެ ރަސްމީ 108 ވަނަ ބައްދަލުވުމުގައި ނިންމާފައިވާ/ ލަފާ ދީފައިވާ މައްސަލަތަކަށް ގޮތެއް ނިންމަވައި ދެއްވުން އެދި.	01 ސެޕްޓެމްބަރު 1994 ވަނަ ދުވަހު ފުރުއަތު ނަގައި، މަރަދޫ ކަސްބިމުން ގޯތި ދޫކޮށްފައިވިނަމަވެސް ލިންކުރެޑް ހުރިމަތްބައި އެ ސަރަހައްދުން ނަގާފައިވާ ގޯތިތަކެއް ކަސްބިމުން ބަދަލުކުރަން ޖެހުމުން، ކަސްބިމުން ކުރިން ދޫކޮށްފައިވާ ގޯތިތައް ނަގާފައިވާތީ، އެ ގޯތިތަކަށް ލޯންޗް އެންޑް ޓްރާންސްޕޯޓް ކޮމިޓީއިން ލޯންޗް އެންޑް ޓްރާންސްޕޯޓް ކޮމިޓީއިން ހުށަހަޅާފައިވާގޮތަށް ކުރިއަށް ގެންދިއުމަށް ފެންނަކަމަށް	9	01 އޭޕްރީލް 2026
2026/30-13	ލޯންޗް އެންޑް ޓްރާންސްޕޯޓް ކޮމިޓީގެ ރަސްމީ 108 ވަނަ ބައްދަލުވުމުގައި ނިންމާފައިވާ/	ސ.ހިތަދޫ "ރިލެކްސް" ކުރިމަތިން ހުޅަނގު ފަޅީގައި އޮތް ރަނގަޅު ސާފުކުރުން ބޭނުން ކުރުމުގެ ހުއްދައަށް އެދި ސ.ހިތަދޫ، ރިލެކްސް ހައުސް ޝަފީގް އެދިފައިވާ މައްސަލަ ލޯންޗް އެންޑް ޓްރާންސްޕޯޓް ކޮމިޓީއިން ލޯންޗް އެންޑް	9	01 އޭޕްރީލް 2026

	ލަފާ ދިނުމާއި މައްސަލަތަކަށް ޖަވާބު ނިންމުމައި ދެއްވުން އެދި.	ޓްރާންސްފޯމް ކޮމިޓީއިން ހުށަހަޅާފައިވާގޮތަށް ކުރިއަށް ގެންދިއުމަށް ފެންނަކަމަށް		
2026 ވަނަ އަހަރުގެ 09 ވަނަ ރަސްމީ ޖަލްސާ (5 ވަނަ ކައުންސިލްގެ 01 ވަނަ ޖަލްސާ)				
2026/1	އައްޑޫސިޓީ ކައުންސިލްގެ 5 ވަނަ ދައުރުގެ ޑެޕިއުޓީ ޗެއާރ އިންތިޚާބު ކުރުން.	އައްޑޫ ސިޓީ ކައުންސިލްގެ 5 ވަނަ ދައުރުގެ ޑެޕިއުޓީ ޗެއާރ ކަމަށް، ސ.ހިތަދޫ ވައިލޫބާމާގެ، އަލްފާޟިލް މުޙައްމަދު ޝިފާޢުގެ ނަން ކަނޑައަޅައި ކައުންސިލްގެ ރިޔާސަތުން ނިންމައި	9	17 މާރިޗު 2026
2026 ވަނަ އަހަރުގެ 10 ވަނަ ރަސްމީ ޖަލްސާ (5 ވަނަ ކައުންސިލްގެ 02 ވަނަ ޖަލްސާ)				
2026/2	އައްޑޫ ސިޓީ މަރަދޫ އަވަށުން ދިރިއުޅުއްވުމަށް ބަންޑާރަ ގޯތި ދޫކުރުމަށް ކުރެވުނު ނަންބަރު(IUL)426-AE/426/2025/277 : އިޢުލާނާ ގުޅިގެން ހުށަހެޅުނު ފޯމުތައް އިވެލުއޭޓްކުރުމަށް އަލުން ކޮމިޓީ އެކުލަވާލުމަށް އެދި	އިޢުލާނާ ގުޅިގެން ހުށަހެޅި ފޯމުތައް އިވެލުއޭޓް ކުރުމަށްކަމަށް، އައްޑޫސިޓީ ކައުންސިލްގެ 5 ވަނަ ދައުރުގެ މެމްބަރުން ހިމެނޭގޮތަށް ނިންމުމުގައި ބާރުކުރުވެލިޔާ ގޮތަށް އަލުން ކޮމިޓީއެއް އެކުލަވާލުމަށް ފެންނަކަމަށް	9	03 މާރިޗު 2026
2026/3	ލޯކަލް ކައުންސިލްތަކުގެ އާންމު އިޖުރާއީ ގަވާއިދުގެ 93 ވަނަ މާއްދާގެ (ހ) ، (ށ) ، (ނ) ގެ ދަށުން އައްޑޫސިޓީ ކައުންސިލްގެ 05 ވަނަ ދައުރުގެ ދާއިމީ ކޮމިޓީތައް އުފެއްދުމައި ކޮމިޓީތަކަށް މެމްބަރުން	ލޯކަލް ކައުންސިލްތަކުގެ އާންމު އިޖުރާއީ ގަވާއިދުގެ 93 ވަނަ މާއްދާގެ (ހ)، (ށ) އަދި (ނ) ގެ ދަށުން، އައްޑޫސިޓީ ކައުންސިލްގެ 5 ވަނަ ދައުރުގެ ދާއިމީ ކޮމިޓީތައް ތިރީގައިވާ ގޮތަށް އެކުލަވާލައިދީ، އެ ކޮމިޓީތަކަށް މެންބަރުންކަނޑައެޅުމަށާއި އަދި ކޮމިޓީތަކުގެ އިދާރީ ހިންގުން ހަވާލުކުރުމަށްކަމަށް، ކައުންސިލްގެ މަސްއޫލިއްޔަތުތަކުގެ ތެރެއިން ކޮމިޓީތަކާ ގުޅުންހުރި	9	03 މާރިޗު 2026

	ކަނޑައެޅުމާއި މެދު ކައުންސިލުން ގޮތެއް ނިންމުން	ސޯލާ ޕެނަލްތަކުގެ މުވައްޒަފުންނަށް ކޯޑިނޭޝަނުގެ އިދާރީ މަސައްކަތްކުރުމަށް އިންޖިނިއަރެއް ހަމަޖެއްސުމަށް ފެންނަކަމަށް		
2026/4	ލޯކަލް ކައުންސިލްތަކުގެ އާންމު އިޖުތިމާޢު ގަވާއިދުގެ 93 ވަނަ މާއްދާގެ (ހ) ، (ށ) ، (ނ) ގެ ދަށުން އައްޑޫ ސިޓީ ކައުންސިލްގެ 05 ވަނަ ދައުރުގެ އެޑްވައިޒަރީ ކޮމިޓީތައް އުފެއްދުމަށް ކޮމިޓީތަކަށް މެމްބަރުން ކަނޑައެޅުމާއި މެދު ކައުންސިލުން ގޮތެއް ނިންމުން	މައްސަލާގައި ފާހަގަކުރެވިފައިވާ ކަންކަމަށް ރިއާޔަތް ކުރުމަށްފަހު ލޯކަލް ކައުންސިލްތަކުގެ އާންމު އިޖުތިމާޢު ގަވާއިދުގެ 93 ވަނަ މާއްދާގެ (ހ)، (ށ) އަދި (ނ) ގެ ދަށުން، އައްޑޫ ސިޓީ ކައުންސިލްގެ 5 ވަނަ ދައުރުގެ އެޑްވައިޒަރީ ކޮމިޓީތައް ތިރީގައިވާ ގޮތަށް އުފެއްދުމަށާއި، އެ ކޮމިޓީތަކަށް މެންބަރުން ކަނޑައެޅުމާއި އަދި ކޮމިޓީތަކުގެ އިދާރީ ހިންގުން ހަރުދަނާކުރުމަށްޓަކައި، ކައުންސިލް ބިއުރޯ ހުށަހެޅި އިން ކޮމިޓީތަކުގެ އުސޫލާ އިސްލާހުތަކާއި ހަމަޖެއްސުމަށް ފެންނަކަމަށް	9	03 ޖޫން 2026
2026/5	ޖިންސީ ފުރައްސާރަކުރުމާއި ގޯނާކުރުން ހުއްޓުވުމުގެ ކޮމިޓީ އަލުން އުފެއްދުން	ޤާނޫނު ނަމްބަރު 2014/16 (ޖިންސީ ފުރައްސާރަ ކުރުމާއި ގޯނާ ކުރުން ހުއްޓުވުމުގެ ޤާނޫނު) ގެ 18 ވަނަ މާއްދާގައި ބަޔާން ކުރެވިފައިވާ ގޮތުގެ މަތިން އައްޑޫސިޓީ ކައުންސިލްގެ އިދާރާގައި " ޖިންސީ ފުރައްސާރަ ކުރުމާއި ގޯނާ ކުރުން ހުއްޓުވުމުގެ ކޮމިޓީ" އުފައްދަވާލުމަށް ފެންނަކަމަށާއި، މިކޮމިޓީގެ މެމްބަރުންގެ ގޮތުގައި ސޯޝަލްވޯކަރ ޖެނެރަލް، އިދާރީ ސްޓާފް، ކައުންސިލް އެސިސްޓެންޓް، ޝޫރާ ޖަލީލް އަދި ލީގަލް އޮފިސަރ، ހުސައިން ޝަރީފްގެ ނަން ކަނޑައެޅުމަށް ފެންނަކަމަށް	9	03 ޖޫން 2026

2026/6	ލާމަރުކަޒީ ޤާނޫނަށް ގެނެވުނު 16ވަނަ އިސްލާހުގެ ދަށުން ހުރިފަހިވާ ޤަވާއިދުގައިވާ ގޮތަށް ހުއްދަ ހޯދަން މާލީ ކަންކަމާއިބެހޭ ވުޒާރާ އަދި ލޯކަލް ގަވަރމަންޓް އޮތޯރިޓީއަށް ފޮނުވާފައި، ޖަވާބު ނުލިބި ހުރި މައްސަލަތަކާއި އަދި މިއިސްލާހުގެ ސަބަބުން ކުރިއަށް ނުގެންދެވި ހުރި މައްސަލަތައް ކައުންސިލުން ނިންމާފައިވާ ގޮތަށް ކުރިއަށް ގެންދިއުމަށް	ދިވެހިރާއްޖޭގެ އިދާރީ ދާއިރާތަކުގެ ލާމަރުކަޒީ އުސޫލުން ހިންގުމުގެ ޤާނޫނަށް ގެނެވުނު 16 ވަނަ އިސްލާހުގެ ދަށުން ހުރިފަހިވާ އުސޫލު ގައިވާ ގޮތަށް ހުއްދަ ހޯދަން މާލީ ކަންކަމާއިބެހޭ ވުޒާރާ އަދި ލޯކަލް ގަވަރމަންޓް އޮތޯރިޓީއަށް ފޮނުވާފައި، ޖަވާބު ނުލިބި ހުރި މައްސަލަތަކާއި އަދި މިއިސްލާހުގެ ސަބަބުން ކުރިއަށް ނުގެންދެވި ހުރި މައްސަލަތައް ކައުންސިލުން ނިންމާފައިވާ ގޮތަށް ކުރިއަށް ގެންދިއުމަށް ފާސްކުރެވުނެވެ	9	03 ޖޫން 2026
2026 ވަނަ އަހަރުގެ 10 ވަނަ ރަސްމީ ޖަލްސާ (5 ވަނަ ކައުންސިލްގެ 03 ވަނަ ޖަލްސާ)				
2026/7	މަރަދޫ އަވަށުއޮފީހުގައި ބޭނުންކޮށްފައިވާ ބައެއްތަކެތި ނީލަންކިޔުމުގެ ހުއްދަ ހޯދުމާއި، ނީލަން ކިޔުމާއިބެހޭ ފަށާއަގަށް މަދުވެގެން ފަހަރަކު އިތުރުކުރެވޭނެ އަދަދު ކުޑަ އަދި ކައުންސިލުން ފާސްކޮށްދެއްވުން އަދި ދައުލަތުގެ މާލިއްޔަތު ޤަވާއިދުގެ ދަށުން ، ދައުލަތުގެ މުދާ ނީލަންކިޔުމާއި ނައްތާލުން 12.30 (ހ) ގެ ދަށުން މަރަދޫ އޮފީހުގައި ބޭނުން ނުކުރާ	ދައުލަތުގެ މުދާ ނީލަންކިޔުމާ ނައްތައިލުމުގެ އަމަލު ކުރާނެ އުސޫލު ގައިވާ ގޮތުގެ މަތިން ކުރަންޖެހޭ ކަންތައް ފުރިހަމަ ކުރުމަށްފަހު ނީލަންކިޔުމާއިބެހޭ ފަށާ އަގަށް މަދުވެގެން ފަހަރަކު 10/- ރުފިޔާ އިތުރު ކުރުމަށްފަހު ނީލަންކިޔުމަށް ފާސްކުރެވުނެވެ	10	10 ޖޫން 2026

			މުދާތައް ވީހާވެސް އަވަހަކަށް ނީލަން ކިޔުމުގެ މަސައްކަތް ކުރިއަށް ގެންދިޔުމުގެ ހުއްދަ ދެއްވުމަށް އެދި.	
10 ޖޫން 2026	10	އައްޑޫ ސިޓީ މަރަދޫފޭދޫ އަވަށުން ދިރިއުޅުމަށް ބަންޑާރަ ގޮތި -426(IUL)ދޫކުރުމަށްބަހާލައި ކުރެވުނު ނަންބަރު އިއުލާނާ ގުޅިގެން ހުށަހެޅި AE/426/2025/277 ޝަކުވާ އިވުޅުއްޖެ ކުރުމަށްބަހާލައި، ލިބިގަތި ބައްޔަކުތޯފައިވާ ގޮތަށް އަމުން ކޯޓުޖީއެއް އުފުލަވާފުމަށް ފޮނުވާލެވުން	އައްޑޫ ސިޓީ މަރަދޫފޭދޫ އަވަށުން ދިރިއުޅުމަށްބަހާލައި ބަންޑާރަ ގޮތި ދޫކުރުމަށް ކުރެވުނު އިއުލާން -426(IUL)ނަންބަރު: އާއި AE/426/2025/277 ގުޅިގެން ހުށަހެޅުނު ޝަކުވާއެއް އިވުޅުއްޖެ ކުރުމަށް އަލުން ކޯޓުޖީ އުފުލަވާފުމަށް އެދި	2026/8
10 ޖޫން 2026	10	ދައުލަތުގެ މުދާ ނީލަންކިޔުމާ ނަގުބައިލުމުގެ އަމަލު ކުރާނެ އުސޫލާ އެއްގޮތްވާ ގޮތުގެ މަތިން ކުރަންޖެހޭ ކަންތައްތައް ފުރިހަމަ ކުރުމަށްފަހު ނީލަންކިޔުމަށް ފޮނުވާލެވުން	މަރަދޫފޭދޫ އަވަށު އެޕާރޓްމަންޓު ހުރި ބައެއްފާރާ ތަނާތި ނީލަދުވަހި ލިބިދާދުމަށްބަހާލައި ކައުންސިލުން ގޮތެއް ނިންމަވައި ދެއްވުން އެދި ހުށަހަޅާ މައްސަލަ	2026/9
10 ޖޫން 2026	10	އުސޫލުގެ ތަރުއިން ފުރިހަމަ ކުރަންޖެހޭ އިދާރީ ކަންތައްތައް ފުރިހަމަ ކުރުމަށްފަހު، މިހާރު ނުދުރުކަ ހުރި ބިލުތަކެއް ހަވާލުކުރުމަށްބަހާލައި ބަޖެޓް ސަޕޯޓްގެ ގޮތުގައި 50000-/ (ފަންސާސް ހާސް) ރުފިޔާ، ކައުންސިލްގެ ފައިނޭންސް ޑިޕާޓްމަންޓާއި ފޮނުއްވާ އެއްގޮތްވާ ގޮތުގެ މަތިން ހަމަޖައްސައިދިނުމަށް ފޮނުވާލެވުން	ބީ.އޭޑީ.އޭރާ އޮޅުވާ ޓީމްފިއަރންސިޕްގައި ބައިވެރިވި ފުޓް ސޮފްޓްބޯލްގެ ހަރަދުތަކަށް ހަމަޖެއްސުމާއި ދޭރާ	2026/10

2026/11	ސ. މަރަދޫފޭދޫ މަސްޖިދުއް ނޫރު ތަޅާލުމަށްފަހު، އެ ބިމުގައި އާ މިސްކިތެއް ބިނާކުރުމަށް ހުށަހެޅި ފަރާތަކުން މި އޮފީހަށް ހުށަހަޅުއްވާފައި، މިހާރު ހުރި މިސްކިތް ތަޅާލައި އާ މިސްކިތެއް ބިނާކުރުމުގެ ހުއްދައަށް އެދި.	މަސްޖިދުއް ނޫރު ތަޅާލައި އެބިމުގައި އާ މިސްކިތެއް ބިނާކުރުމަށް ހުށަހަޅުއްވާ ކުރެހުންތަކާ އެއްގޮތަށް ހުއްދަދިނުމަށް ފާސްކުރައްވަން	10	10 ޖޫން 2026
2026 ވަނަ އަހަރުގެ 10 ވަނަ ރަސްމީ ޖަލްސާ (5 ވަނަ ކައުންސިލްގެ 04 ވަނަ ޖަލްސާ)				
2026/12	ދިވެހިންގެ އުފެއްދުންތެރިކަމުގެ މުޢަރަޒު 2026 ގައި ކައުންސިލް އިން ބައިވެރިވުމަށާއި މި މުޢަރަޒުގައި ބައިވެރިވުމަށް ހިނގާނެ ކަމަށް ލަފާ ކުރެވޭ ބަޖެޓް ހަމަ ޖެއްސުމަށް އެދި	ދިވެހިންގެ އުފެއްދުންތެރިކަމުގެ މުޢަރަޒުގައި ކައުންސިލް އިން ބައިވެރިވުމަކީ މުހިއްމު ކަމަކަށް ވާތީ ކައުންސިލުން މުޢަރަޒުގައި ބައިވެރިވުމަށް ހިނގާނެ ހަރަދަށް ޖުމުލަ - 85،000/ (އަށްޑިހަ ފަސް ހާސް) ރުފިޔާގެ ބަޖެޓް ފާސްކޮށްދިނުމަށް ފާސްކުރައްވަން	10	17 ޖޫން 2026
2026/13	ރެކްރިއޭޝަން ފެސިލިޓީއެއް ގޮތުގައި ސަފާރީ ތަރައްޤީކުރުމަށް ކައުންސިލުން ގޮތެއް ނިންމުން	އައްޑޫ ސިޓީ ކައުންސިލުން ފާސްކޮށްފައިވާ، އައްޑޫސިޓީގެ ކުލި ބިންތަކުގެ ކުލި ކަނޑައެޅުމާއި ކުލި މުރާޖަޢާކުރުމާ ގުޅޭ އުޞޫލާއި އެއްގޮތަށް ކުލި ކަނޑައަޅައި، އައްޑޫ ސިޓީ ސަފާރީގައި މުނިފޫހިފިލުވުމާއި ރެކްރިއޭޝަން ފެސިލިޓީއެއް ގާއިމުކުރުމަށް ޝައުގުވެރިވާ ފަރާތްތަކުން ހޯދުމަށް ގޫނާއި ގަވާއިދުގެ ތެރެއިން އާންމުކޮށް އިޢުލާންކުރުމަށް ފާސްކުރައްވަން	10	17 ޖޫން 2026
2026 ވަނަ އަހަރުގެ 10 ވަނަ ރަސްމީ ޖަލްސާ (5 ވަނަ ކައުންސިލްގެ 05 ވަނަ ޖަލްސާ)				

2026/14	އައްޑޫ ސިޓީ ކައުންސިލްގެ ދާއިމީ ކޮމިޓީތަކުގެ ހިންގާ އުސޫލު" ފާސްކުރުމަށް	ލީގަލް އެންޑް ގަވަރނަންސް ކޮމިޓީން ހުށަހަޅުއްވާފައިވާގޮތަށް " އައްޑޫ ސިޓީ ކައުންސިލްގެ ދާއިމީ ކޮމިޓީތަކުގެ ހިންގާ އުސޫލު" ފާސްކުރުމަށް ފެންނަކަމަށް	9	24 ޖޫން 2026
2026/15-1	ޓޫރިޒަމް، އިންވެސްޓްމަންޓް އެންޑް ބްރޭންޑިންގް ކޮމިޓީގެ ޖަލްސާ 01 ވަނަ ބައްދަލުވުމުގައި ނިންމަވާފައިވާ، ލަފާ ދީފައިވާ މައްސަލަތަކަށް ގޮތެއް ނިންމަވައި ދެއްވުން އެދި	ޓޫރިޒަމް، އިންވެސްޓްމަންޓް އެންޑް ބްރޭންޑިންގް ކޮމިޓީގެ އެޖެންޑާއި ގުޅޭ މަޝްވަރާކޮށް ގޮތެއް ނިންމުމަށް ހުށަހަޅުއްވައިފައިވާ މައްސަލައާއި ގުޅިގެން، ކޮމިޓީގެ ޗެއަރމަނީ 5 ކައުންސިލަރުންނާއި (މުޤީބުރާން ހިމެނޭގޮތަށް)، 1 ލީގަލް އޮފިސަރު ހިމެނޭގޮތުން 6 މެންބަރުން ކަމަށް ކަނޑައަޅައި، ޓޫރިޒަމް، އިންވެސްޓްމަންޓް އެންޑް ބްރޭންޑިންގް ކޮމިޓީގެ އެޖެންޑާގެ 6 ވަނަ މާއްދާ އިސްލާހުކުރުމަށް، މި އެޖެންޑާ ފާސްކުރުމަށް ފެންނަކަމަށް	9	24 ޖޫން 2026
2026/15-2	ޓޫރިޒަމް، އިންވެސްޓްމަންޓް އެންޑް ބްރޭންޑިންގް ކޮމިޓީގެ ޖަލްސާ 01 ވަނަ ބައްދަލުވުމުގައި ނިންމަވާފައިވާ/ ލަފާ ދީފައިވާ މައްސަލަތަކަށް ގޮތެއް ނިންމަވައި ދެއްވުން އެދި	ސ.ހިތަދޫ "އާޓިސާނަލް ވިލެޖް" ގެ ބިމުގެ މައްސަލައާއި ގުޅޭ ގޮތެއް ނިންމުމަށް ހުށަހަޅާފައިވާ މައްސަލައާއި ގުޅިގެން، "އާޓިސާނަލް ވިލެޖް" ގެއްލަން ހަދައިދީފައިވާ ރަޖިސްޓްރީ ބާޠިލުކޮށް، މި މައްސަލަ އާއިއެކު އަތުރުގާރުން ހުށަހެޅިފައިވާ ސަރުކާރާ ވާދަ ކުރާ އެއްގޮތަށް "އާޓިސާނަލް ވިލެޖް" ގެއްލަން 5000 އަކަފޫޓުގެ އަދި ގޮތުގެ ރަޖިސްޓްރީ އެއް ހަދައިދިނުމަށް ފެންނަކަމަށް	9	24 ޖޫން 2026

2026/15-3	ލޭންޑް، އިންފްރާސްޓްރަކްޗަރ އެންޑް ޓްރާންސްޕޯޓް ކޮމިޓީގެ ރަސްމީ 01 ވަނަ ބައްދަލުވުމުގައި ނިންމާފައިވާ/ ލަފާ ދީފައިވާ މައްސަލަތަކަށް ގޮތެއް ނިންމަވައި ދެއްވުން އެދި	ކައުންސިލުގެ ނަންބަރު: 426-B(5)/2026/06 އުސޫލުގެ G-20/2025 ނިންމުމާއި ގުޅިގެން، ނަންބަރު: ދަށުން ކައުންސިލުގެ ހަތަރު ވަނަ ދައުރު ނިމުމަކަށް އަންނަ ދުވަހުން ފެށިގެން 3 މަސް ދުވަހަށް މުއްދަތު އިތުރުކޮށްދީފައިވާ ކުރި ބިމުގެ އެއްބަސްވުންތަކުގެ މުއްދަތު އިތުރުކުރުމަށް އެދި ހުށަހަޅާފައިވާ މައްސަލައިގައި، ސ.ހިތަދޫ، ލިލީގެ މުހައްމަދު ނަޒީރު އަށް ނަންބަރު: (AGR)138-LS/INDIV/2015/237 އެއްބަސްވުމުން ދޫކޮށްފައިވާ ކުރި ބިމުގެ މުއްދަތު 10 އަހަރު ދުވަހަށް އިތުރުކޮށް، ކައުންސިލުން ޤަސްދުކުރައްވާފައިވާ ކުރި ކަނޑައެޅުމާއި ކުރި މުޢާމަލާތްތަކުގެ އުސޫލާއި އެއްގޮތަށް ކުރި މުޢާމަލާތް އެއްބަސްވުން އެކުލަވާލުމަށް ފާސްކުރަން	9	24 ޖޫން 2026
2026/15-4	ލޭންޑް، އިންފްރާސްޓްރަކްޗަރ އެންޑް ޓްރާންސްޕޯޓް ކޮމިޓީގެ ރަސްމީ 01 ވަނަ ބައްދަލުވުމުގައި ނިންމާފައިވާ/ ލަފާ ދީފައިވާ މައްސަލަތަކަށް ގޮތެއް ނިންމަވައި ދެއްވުން އެދި	ކައުންސިލުގެ ނަންބަރު: 426-B(5)/2026/06 އުސޫލުގެ G-20/2025 ނިންމުމާއި ގުޅިގެން، ނަންބަރު: ދަށުން ކައުންސިލުގެ ހަތަރު ވަނަ ދައުރު ނިމުމަކަށް އަންނަ ދުވަހުން ފެށިގެން 3 މަސް ދުވަހަށް މުއްދަތު އިތުރުކޮށްދީފައިވާ ކުރި ބިމުގެ އެއްބަސްވުންތަކުގެ މުއްދަތު އިތުރުކުރުމަށް އެދި ހުށަހަޅާފައިވާ މައްސަލައިގައި، ފުރ ޒޯސް ޕިވިޓި ލިބޭ އަށް ނަންބަރު: (AGR)426-EA/PRIV/2015/10 އެއްބަސްވުމުން ދޫކޮށްފައިވާ ކުރި ބިމުގެ މުއްދަތު 10 އަހަރު ދުވަހަށް އިތުރުކޮށް، ކައުންސިލުން ޤަސްދުކުރައްވާފައިވާ ކުރި ކަނޑައެޅުމާއި ކުރި މުޢާމަލާތްތަކުގެ އުސޫލާއި އެއްގޮތަށް ކުރި މުޢާމަލާތް އެއްބަސްވުން އެކުލަވާލުމަށް ފާސްކުރަން	9	24 ޖޫން 2026

2026/15-5	ލޭންޑް، އިންފްރާސްޓްރަކްޗަރ އެންޑް ޓްރާންސްޕޯޓް ކޮމިޓީގެ ރަސްމީ 01 ވަނަ ބައްދަލުވުމުގައި ނިންމަވާފައިވާ/ ލަފާ ދީފައިވާ މައްސަލަތަކަށް ގޮތެއް ނިންމަވައި ދެއްވުން އެދި	ކައުންސިލްގެ ނަންބަރު: 426-B(5)/2026/06 އުސޫލުގެ G-20/2025 ނިންމުމާއި ގުޅިގެން، ނަންބަރު: ދަށުން ކައުންސިލްގެ ހަތަރު ވަނަ ދައުރު ނިމުމަކަށް އަންނަ ދުވަހުން ފެށިގެން 3 މަސް ދުވަހަށް މުއްދަތު އިތުރުކޮށްދިނުމަށް ކުރީ ބިމުގެ އެއްބަސްވުންތަކުގެ މުއްދަތު އިތުރުކުރުމަށް އެދި ހުށަހަޅާފައިވާ މައްސަލައިގައި، އެން.އެސް.އެމް ޕުލޮޓު ލޮޖެ އަށް ނަންބަރު: (AGR)138-LS/INDIV/2015/386 އެއްބަސްވުމުން ދޫކުރެވިފައިވާ ކުރީ ބިމުގެ މުއްދަތު 10 އަހަރު ދުވަހަށް އިތުރުކޮށް، ކައުންސިލުން ފާސްކުރައްވާފައިވާ ކުރީ ކަނޑައެޅުމާއި ކުރީ މުރާޖަޢާކުރުމުގެ އުސޫލާއި އެއްގޮތަށް ކުރީ މުރާޖަޢާކޮށް އެއްބަސްވުން އެކުލަވާލުމަށް ފެންނަކަމަށް	9	24 ޖޫން 2026
2026/15-6	ލޭންޑް، އިންފްރާސްޓްރަކްޗަރ އެންޑް ޓްރާންސްޕޯޓް ކޮމިޓީގެ ރަސްމީ 01 ވަނަ ބައްދަލުވުމުގައި ނިންމަވާފައިވާ/ ލަފާ ދީފައިވާ މައްސަލަތަކަށް ގޮތެއް ނިންމަވައި ދެއްވުން އެދި	ކައުންސިލްގެ ނަންބަރު: 426-B(5)/2026/06 އުސޫލުގެ G-20/2025 ނިންމުމާއި ގުޅިގެން، ނަންބަރު: ދަށުން ކައުންސިލްގެ ހަތަރު ވަނަ ދައުރު ނިމުމަކަށް އަންނަ ދުވަހުން ފެށިގެން 3 މަސް ދުވަހަށް މުއްދަތު އިތުރުކޮށްދިނުމަށް ކުރީ ބިމުގެ އެއްބަސްވުންތަކުގެ މުއްދަތު އިތުރުކުރުމަށް އެދި ހުށަހަޅާފައިވާ މައްސަލައިގައި، ސ.ހިތަދޫ، ދުންތަރި އިބްރާހިމް ޝަކީބް އަށް ނަންބަރު: އެއްބަސްވުމުން (AGR)426-EA/INDIV/2015/1 ދޫކުރެވިފައިވާ ކުރީ ބިމުގެ މުއްދަތު 10 އަހަރު ދުވަހަށް އިތުރުކޮށް، ކައުންސިލުން ފާސްކުރައްވާފައިވާ ކުރީ ކަނޑައެޅުމާއި ކުރީ މުރާޖަޢާކުރުމުގެ އުސޫލާއި އެއްގޮތަށް ކުރީ މުރާޖަޢާކޮށް އެއްބަސްވުން އެކުލަވާލުމަށް ފެންނަކަމަށް	9	24 ޖޫން 2026

2026/15-7	ޖާންގެ، އިންފްރާސްޓްރަކްޗަރ އެންޑް ޓްރާންސްޕޯޓް ކޮމިޓީގެ ރަސްމީ 01 ވަނަ ބައްދަލުވުމުގައި ނިންމަވާފައިވާ/ ލަފާ ދީފައިވާ މައްސަލަތަކަށް ގޮތެއް ނިންމަވައި ދެއްވުން އެދި	ކައުންސިލުގެ ނަންބަރު: 426-B(5)/2026/06 އުސޫލުގެ G-20/2025 ނިންމުމާއި ގުޅިގެން، ނަންބަރު: ދަށުން ކައުންސިލުގެ ހަތަރު ވަނަ ދައުރު ނިމުމަކަށް އަންނަ ދުވަހުން ފެށިގެން 3 މަސް ދުވަހަށް މުއްދަތު އިތުރުކޮށްދީފައިވާ ކުލި ބިމުގެ އެއްބަސްވުންތަކުގެ މުއްދަތު އިތުރުކުރުމަށް އެދި ހުށަހަޅާފައިވާ މައްސަލައިގައި، ޖީ.އެޗް ޕްލޮޓް ލީޒް އަށް ނަންބަރު: 426-(AGR) އެއްބަސްވުމުން ދޫކޮށްފައިވާ EA/PRIV/2015/8 ކުލި ބިމުގެ މުއްދަތު މިފަހަރުން އިތުރުކުރާ ގޮތަށް 10 އަހަރު ދުވަހަށް އިތުރުކޮށް، ކައުންސިލުން ފާސްކުރައްވާފައިވާ ކުލި ކަނޑައެޅުމާއި ކުލި މުރާޖަޢާކުރުމުގެ އުސޫލާއި އެއްގޮތަށް ކުލި މުރާޖަޢާކޮށް އެއްބަސްވުން އާކުރުމަށް ފެންނަކަމަށް	9	24 ޖޫން 2026
2026/15-8	ޖާންގެ، އިންފްރާސްޓްރަކްޗަރ އެންޑް ޓްރާންސްޕޯޓް ކޮމިޓީގެ ރަސްމީ 01 ވަނަ ބައްދަލުވުމުގައި ނިންމަވާފައިވާ/ ލަފާ ދީފައިވާ މައްސަލަތަކަށް ގޮތެއް ނިންމަވައި ދެއްވުން އެދި	ކައުންސިލުގެ ނަންބަރު: 426-B(5)/2026/06 އުސޫލުގެ G-20/2025 ނިންމުމާއި ގުޅިގެން، ނަންބަރު: ދަށުން ކައުންސިލުގެ ހަތަރު ވަނަ ދައުރު ނިމުމަކަށް އަންނަ ދުވަހުން ފެށިގެން 3 މަސް ދުވަހަށް މުއްދަތު އިތުރުކޮށްދީފައިވާ ކުލި ބިމުގެ އެއްބަސްވުންތަކުގެ މުއްދަތު އިތުރުކުރުމަށް އެދި ހުށަހަޅާފައިވާ މައްސަލައިގައި، ސ.ހިތަދޫ، ގުލްހަޒާރުގެ އަޙްމަދު އިބްރާހީމް އަށް ނަންބަރު:(AGR)138-LS/INDIV/2015/222 އެއްބަސްވުމުން ދޫކޮށްފައިވާ ކުލި ބިމުގެ މުއްދަތު މިފަހަރުން އިތުރުކުރާ ގޮތަށް 10 އަހަރު ދުވަހަށް އިތުރުކޮށް، ކައުންސިލުން ފާސްކުރައްވާފައިވާ ކުލި	9	24 ޖޫން 2026

		ކަނޑައެޅުމާއި ކުލި މުރާޖަޢާކުރުމުގެ އުސޫލާއި އެއްގޮތަށް ކުލި މުރާޖަޢާކޮށް އެއްބަސްވުން އާކުރަވާލުމަށް ފެންނަކަމަށް		
2026/15-9	ފިނޭންސް، އިންފްރާސްޓްރަކްޗަރ އެންޑް ޓްރާންސްޕޯޓް ކޮމިޓީގެ ރަސްމީ 01 ވަނަ ބައްދަލުވުމުގައި ނިންމަވާފައިވާ/ ލަފާ ދީފައިވާ މައްސަލަތަކަށް ގޮތެއް ނިންމަވައި ދެއްވުން އެދި	B(5)/2026/06ކައުންސިލުގެ ނަންބަރު: 426- އުސޫލުގެ G-20/2025ނިންމުމާއި ގުޅިގެން،ނަންބަރު: ދަށުން ކައުންސިލުގެ ހަތަރު ވަނަ ދައުރު ނިމުމަކަށް އަންނަ ދުވަހުން ފެށިގެން 3 މަސް ދުވަހަށް މުއްދަތު އިތުރުކޮށްދީފައިވާ ކުލި ބިމުގެ އެއްބަސްވުންތަކުގެ މުއްދަތު އިތުރުކޮށްދިނުމަށް އެދި ހުށަހަޅާފައިވާ މައްސަލައިގައި، ސ.މަރަދޫ، އަލިވިލާގެ އަޙްމަދު ޝަފީޤް އަށް ނަންބަރު: އެއްބަސްވުމުން (AGR)426-EA/INDIV/2015/47 ދޫކުރެވިފައިވާ ކުލި ބިމުގެ މުއްދަތު މިފަހަރުން އެދިފައިވާގޮތަށް 20 އަހަރު ދުވަހަށް އިތުރުކޮށް، ކައުންސިލުން ފާސްކުރައްވާފައިވާ ކުލި ކަނޑައެޅުމާއި ކުލި މުރާޖަޢާކުރުމުގެ އުސޫލާއި އެއްގޮތަށް ކުލި މުރާޖަޢާކޮށް އެއްބަސްވުން އާކުރަވާލުމަށް ފެންނަކަމަށް	9	24 ޖޫން 2026
2026/15-10	ފިނޭންސް، އިންފްރާސްޓްރަކްޗަރ އެންޑް ޓްރާންސްޕޯޓް ކޮމިޓީގެ ރަސްމީ 01 ވަނަ ބައްދަލުވުމުގައި ނިންމަވާފައިވާ/ ލަފާ ދީފައިވާ މައްސަލަތަކަށް ގޮތެއް ނިންމަވައި ދެއްވުން އެދި	B(5)/2026/06ކައުންސިލުގެ ނަންބަރު: 426- އުސޫލުގެ G-20/2025ނިންމުމާއި ގުޅިގެން،ނަންބަރު: ދަށުން ކައުންސިލުގެ ހަތަރު ވަނަ ދައުރު ނިމުމަކަށް އަންނަ ދުވަހުން ފެށިގެން 3 މަސް ދުވަހަށް މުއްދަތު އިތުރުކޮށްދީފައިވާ ކުލި ބިމުގެ އެއްބަސްވުންތަކުގެ މުއްދަތު އިތުރުކޮށްދިނުމަށް އެދި ހުށަހަޅާފައިވާ މައްސަލައިގައި، ސ.މަރަދޫ، ހިލިފިނިފެންމާގެ އިބްރާހީމް ރަޝީދު އަށް (AGR)138-LS/INDIV/2016/11ނަންބަރު: އެއްބަސްވުމުން ދޫކުރެވިފައިވާ ކުލި ބިމުގެ މުއްދަތު 10 އަހަރު ދުވަހަށް އިތުރުކޮށް، ކައުންސިލުން	9	24 ޖޫން 2026

		ފާސްކުރައްވާފައިވާ ކުރި ކަނޑައެޅުމާއި ކުރި މުރާޖަޢާކުރުމުގެ އުސޫލާއި އެއްގޮތަށް ކުރި މުރާޖަޢާކޮށް އެއްބަސްވުން އުވާލުމަށް ފެންނަކަމަށް		
2026/15-11	ޓޫނުގެ، އިންފްރާސްޓްރަކްޗަރ އެންޑް ޓްރާންސްޕޯޓް ކޮމިޓީގެ ރަސްމީ 01 ވަނަ ބައްދަލުވުމުގައި ނިންމަވާފައިވާ/ ކަމާ ދީފައިވާ މައްސަލަތަކަށް ގޮތް ނިންމަވައި ދެއްވުން އެދި	މަރުދޫގައި ފުރުއާނާއި ބެހޭ މަރުކަޒުގެ ގޮތުގައި ޤާއިމްކުރުމަށްބަލައި ބިން ހަމަޖެއްސުމާއި ގުޅޭ މައްސަލަ އާއި ގުޅޭ ގޮތުން ނިންމުމަށް ހުށަހަޅާފައިވާ މައްސަލައާއި ގުޅިގެން، މަރުދޫގައި ފުރުއާނާއި ބެހޭ މަރުކަޒުގެ ގޮތުގައި ޤާއިމްކުރުމަށް ބޭނުންވާ ބިން، މަރުދޫ އަވަށުއޮފީހުން ހުށަހަޅުއްވާފައިވާ ޗާޓާއި އެއްގޮތަށް އަދި ކައުންސިލާއި މިނިސްޓްރީ އާއި މަޝްވަރާ ވެފައިވާގޮތަށް ހަމަޖެއްސައިދިނުމަށް ފެންނަކަމަށް	9	24 ޖޫން 2026
2026/16-01	އިކޮނޮމިކް ޑިވެލޮޕްމަންޓް އެންޑް ޓްރޭޑް ކޮމިޓީގެ 05 ވަނަ ދައުރުގެ ފުރަތަމަ ބައްދަލުވުމުން ނިންމާފައިވާ، މައްސަލަތައް ކުރިއަށް ގެންދިއުމާގުޅޭ ކައުންސިލުން ގޮތެއް ނިންމުމަށް	އިކޮނޮމިކް ޑިވެލޮޕްމަންޓް އެންޑް ޓްރޭޑް ކޮމިޓީގެ އުސޫލާއި ގުޅޭ މަޝްވަރާކޮށް ކޮމިޓީއިން ނިންމާފައިވަނީ ލީގަލް އެންޑް ގަވަރނަންސް ޔުނިޓުން، އައްޑޫ ސިޓީ ކައުންސިލްގެ ދާއިރީ ކޮމިޓީތަކުގެ އުސޫލު ކަނޑައަޅައި ފާސް ކޮށްފައިވާ ކަމާއި، އެހެންނަމަވެސް ކޮމިޓީގެ ޓާރމްސްއޮފް ރ ކޮމިޓީއިން ނިންމާ އަދަދުއް ކުރުގައިވާތީ، އިކޮނޮމިކް ޑިވެލޮޕްމަންޓް އެންޑް ޓްރޭޑް ކޮމިޓީގެ ޓާރމްއޮފް 05 ކައުންސިލް ދުވަސްބަރުންކުރުގައި ކަނޑައެޅުމަށް ފެންނަކަމަށް	9	24 ޖޫން 2026

2026/16-02	އިކޮނޮމިކް ޑިވެލޮޕްމަންޓް އެންޑް ޓޫރިޒަމް ކޮމިޓީގެ 05 ވަނަ ދައުރުގެ ފުރަތަމަ ބައްދަލުވުމުން ނިންމާފައިވާ، މައްސަލަތައް ކުރިއަށް ގެންދިއުމާމެދު ކައުންސިލުން ގޮތެއް ނިންމުމަށް	ފޭދޫ ޓޫރިޒަމް ޓެންޓް ގެސްޓްހައުސް ހިންގުމަށް ސ.މަރަދޫ ފޮޅުވަރުގެ، މުހައްމަދު ރަޝީދުއަށް ދޫކޮށްފައިވާ 5000 ޕްލޮޓުގެ ކުރިމަތީން ރެސްޓޯރަންޓެއް C4އަކަފޫޓުގެ ބަރައްޕޭކުރުމަން، ދިގުމިނުގައި 100 ފޫޓު، ފުޅާމިނުގައި 50 ފޫޓު ހިމެނޭގޮތަށް ބިން އިޖާރާއަށްދިނުމަށް އެދިފައި ވުމާއި ގުޅިގެން، ފޭދޫ ޓޫރިޒަމް ޓެންޓްއަޅި ވަޅިވަޅި ސާރވިސްތައް ޕްރޮވިން ފެށުން އެކްޓިވިޓީއާ ޓެންޓްއެއްކަމާއި ބިން އިޖާރާ ކުރުމާއި ގުޅޭ ގޮތުގެ އުސޫލް ކައުންސިލުން ފާސްކުރުމަށް މި މަސައްކަތާއިގުޅޭ ގޮތަށް ނިންމުމަށާއި އަދި އެފަދަ ވަޒީފާ މިގޮތަށް ޖަވާބު ދިނުމަށް ފާސްކުރަން	9	24 ޖޫން 2026
2026/16-03	އިކޮނޮމިކް ޑިވެލޮޕްމަންޓް އެންޑް ޓޫރިޒަމް ކޮމިޓީގެ 05 ވަނަ ދައުރުގެ ފުރަތަމަ ބައްދަލުވުމުން ނިންމާފައިވާ، މައްސަލަތައް ކުރިއަށް ގެންދިއުމާމެދު ކައުންސިލުން ގޮތެއް ނިންމުމަށް	ފޭދޫ ޓޫރިޒަމް ޓެންޓް ގެސްޓްހައުސް ހިންގުމަށް ސ.މަރަދޫ ފޮޅުވަރުގެ، މުހައްމަދު ރަޝީދުއަށް ދޫކޮށްފައިވާ 5000 ޕްލޮޓުގެ ކުރިމަތީން ރެސްޓޯރަންޓެއް C4އަކަފޫޓުގެ ބަރައްޕޭކުރުމަން، ދިގުމިނުގައި 100 ފޫޓު، ފުޅާމިނުގައި 50 ފޫޓު ހިމެނޭގޮތަށް ބިން އިޖާރާއަށްދިނުމަށް އެދިފައި ވުމާއި ގުޅިގެން، ފޭދޫ ޓޫރިޒަމް ޓެންޓްއަޅި ވަޅިވަޅި ސާރވިސްތައް ޕްރޮވިން ފެށުން އެކްޓިވިޓީއާ ޓެންޓްއެއްކަމާއި ބިން އިޖާރާ ކުރުމާއި ގުޅޭ ގޮތުގެ އުސޫލް ކައުންސިލުން ފާސްކުރުމަށް މި މަސައްކަތާއިގުޅޭ ގޮތަށް ނިންމުމަށާއި އަދި އެފަދަ ވަޒީފާ މިގޮތަށް ޖަވާބު ދިނުމަށް ފާސްކުރަން	9	24 ޖޫން 2026

2026/16-04	އިކޮނޮމިކް ޑިވެލޮޕްމަންޓް އެންޑް ޓޫރިޒަމް ކޮމިޓީގެ 05 ވަނަ ދައުރުގެ ފުރަތަމަ ބައްދަލުވުމުން ނިންމާފައިވާ، މައްސަލަތައް ކުރިއަށް ގެންދިއުމާމެދު ކައުންސިލުން ގޮތެއް ނިންމުމަށް	ފޭދޫ ޓޫރިޒަމް ޒޯނުގައި ޓޫރިސްޓް ބޯޓާއި ހިދުމަތްތަކަށް ޒާއިރު ކުރުވާއިރު އެތަނުގައި ވަޒީފާ އަދާކުރާ މުވައްޒަފުންނަށް ނަގާދު ކުރުވާން އިންތިޒާމު އެ ސަރަހައްދުގައި ހަމަޖެއްސުމުގެ ގޮތުން، ޕްރިމިއަރ ޕްރޮޕަޓީސް ޕްރައިވެޓް ލިމިޓެޑްގެ ހަރަދުގައި މިސްކިތެއް އެޅުމަށް، 3500 އަކަފޫޓްބަރުވުރު ކުޑަނޫން ބިމެއް ހަމަޖެއްސަވައި ދެއްވުމަށް އެދި އެ ކުންފުނިން ހުށަހަޅާފައިވާ މައްސަލައާއި ގުޅިގެން، ބިން އިމާރާތު ކުރުމާއި ގުޅޭ ގޮތުގެ އުސޫލު ކަނޑައެޅުމަށްފަހު މި މައްސަލައާއި ގުޅޭ ގޮތެއް ނިންމުމަކާއި އަދި އެފަރާތަށްފޯސް މިގޮތަށް ޖަވާބު ދިނުމަށް ފެންނަނަކަމަށް،	9	24 ޖޫން 2026
2026/16-05	އިކޮނޮމިކް ޑިވެލޮޕްމަންޓް އެންޑް ޓޫރިޒަމް ކޮމިޓީގެ 05 ވަނަ ދައުރުގެ ފުރަތަމަ ބައްދަލުވުމުން ނިންމާފައިވާ، މައްސަލަތައް ކުރިއަށް ގެންދިއުމާމެދު ކައުންސިލުން ގޮތެއް ނިންމުމަށް	ފޭދޫ ޓޫރިޒަމް ޒޯން ތަރައްޤީވެ ނިމުމާއިރު ގިނަ އަދަދެއްގެ ޓޫރިސްޓުންނަށް ކޮއިން ބެއްލުމުގެ ހިދުމަތް ދޫތަނައްގެ ޕްރޮޖެކްޓް ކަމަށްވެފައި، މިފަދަ SP3ގޮތުގައި މިވަގުތު ހުރީ ގިނަ އަދަދެއްގެ ފަތުރުވެރިންނަށް އެއްފަހަރާ ހިދުމަތް ދިނުމަށް ރެސްޓޯރަންޓްގެ ބަދަލުގައި ޑައިނިންގ (އިންޑޯ އަދި އައުޓް ޑޯ) ހިމެނޭ ގޮތަށް ބޭނު ކުރަންޖެހިފައި ވެއެވެ. ޕްރޮޖެކްޓްގައި އެންޓަރޓެއިންމަންޓް SP3އަށްޒޯންކުރުން، އާއި SP3ސެންޓަރ ތަރައްޤީ ކުރާން ޖާގަ ނެތުމުން، އިސްވެގެން އޮތް ބިމުން (8000 އާއި 10000) އަކަފޫޓު އަށް އިތުރު ކޮންދެއްވުމަށް އެދި ޕްރިމިއަރ SP3 ޕްރޮޕަޓީސް ޕްރައިވެޓް ލިމިޓެޑް އިން ހުށަހަޅާފައިވާ މައްސަލަ އާއި ގުޅިގެން، ބިން އިމާރާތު ކުރުމާއި ގުޅޭ ގޮތުގެ އުސޫލު ކަނޑައެޅުމަށްފަހު ވަކި ގޮތެއް ނިންމުމަށް ފެންނަނަކަމަށް	9	24 ޖޫން 2026

2026/16-06	އިކޮނޮމިކް ޑިވެލޮޕްމަންޓް އެންޑް ޓޫރިޒަމް ކޮމިޓީގެ 05 ވަނަ ދައުރުގެ ފުރަތަމަ ބައްދަލުވުމުން ނިންމާފައިވާ، މައްސަލަތައް ކުރިއަށް ގެންދިއުމާމެދު ކައުންސިލުން ގޮތެއް ނިންމުމަށް	ފޭދޫ ޓޫރިޒަމް ޒޯނުން ގެސްޓްހައުސް ހިންގުމަށް ސ.މަރަދޫ، އަވިހަނދު، އިބްރާހީމް ވިސާމްއަށް ދޫކޮށްފައިވާ 3000 ޕްލޮޓްގައި ގެސްޓްހައުސް ފިހާރައި އިމާރު D1އަކަފޫޓުގެ ޕްލޮޓްގެ އިމާރު D1ޒިދުމަތްތަކައި ފުޅާކުރުމަށް، ފަރާތްގައިވާ ހުސްބިމުން 1000 އަކަފޫޓުގެ ބިން އިމާރު ކޮށްދިނުމަށް އެދިފައި ވުމާއި ގުޅިގެން، ބިން އިމާރު ކުރުމާއި ގުޅޭ ގޮތުގެ އުސޫލެއް ކަނޑައަޅުމަށްފަހު ވަކި ގޮތެއް ނިންމުމަށް ފަސްކުރަން	9	24 ޖޫން 2026
2026/16-07	އިކޮނޮމިކް ޑިވެލޮޕްމަންޓް އެންޑް ޓޫރިޒަމް ކޮމިޓީގެ 05 ވަނަ ދައުރުގެ ފުރަތަމަ ބައްދަލުވުމުން ނިންމާފައިވާ، މައްސަލަތައް ކުރިއަށް ގެންދިއުމާމެދު ކައުންސިލުން ގޮތެއް ނިންމުމަށް	ފޭދޫ ޓޫރިޒަމް ޒޯނުއިން ޓޫރިސްޓް ހޮޓަލް ހިންގުމަށް ސ.ފޭދޫ، ކަމަސް ދުސާ ދިރައްން ދޫކޮށްފައިވާ 10000 ޕްލޮޓް އަދި އެފަރާތުން ފޭދޫ ޓޫރިޒަމް A1އަކަފޫޓުގެ ޕްލޮޓްގެ C3ޒޯނުއިން ދޫކޮށްފައިވާ 5000 އަކަފޫޓުގެ ބައްދޫތައް ޕްރިމިއަރ ޕްރޮޕަޓީސް ޕްރައިވެޓް ލިމިޓެޑްއަށް ބަދަލުކޮށް ދިނުމަށް އެދިފައި ވުމާއި ގުޅިގެން، އެފަރާތުން C3 އަދި A1އެދިފައިވާ ގޮތަށް، ފޭދޫ ޓޫރިޒަމް ޒޯނުގެ ޕްލޮޓްގެ އެންމެހައި ހައްގުތަކާއި ޒިންމާތައް ޕްރިމިއަރ ޕްރޮޕަޓީސް ޕްރައިވެޓް ލިމިޓެޑްއަށް ބަދަލުކުރުމަށާއި، މީގެ އިތުރުން، އެއްބަސްވުމުގައި ބަޔާންކޮށްފައިވާ ގްރޭސް ޕީރިއަޑް އަލުން އައު ކުރުމުގެ ބަދަލުގައި، މިހާރު އޮތް ގޮތަށް އެ މުއްދަތު ކުރިއަށް ގެންދިއުމަށް ފަސްކުރަން	9	24 ޖޫން 2026
2026/16-08	އިކޮނޮމިކް ޑިވެލޮޕްމަންޓް އެންޑް ޓޫރިޒަމް ކޮމިޓީގެ 05 ވަނަ ދައުރުގެ ފުރަތަމަ ބައްދަލުވުމުން ނިންމާފައިވާ، މައްސަލަތައް	ފޯނުގެރިގެ ބޭނުމަށް SP1Aޓޫރިޒަމް ޒޯނުގެ ސ.ފޭދޫގެ ދޫކޮށްފައިވާ 2000 އަކަފޫޓުގެ ޕްލޮޓާއި ގުޅިގެން ޒަކާ ރިސޯޓްސް އެންޑް ޓްރެވަލްސް ޕްވޓް ލޓޑ އިން ހުށަހަޅާފައިވާ ސިޓީ އާއި ގުޅިގެން، ޒަކާ ރިސޯޓްސް	9	24 ޖޫން 2026

	ކުރިއަށް ގެންދިއުމާގުޅޭ ކައުންސިލުން ގޮތެއް ނިންމުމަށް	އެންޑް ހޮޓްލޮސް ޕްލަޓް ލޮޓް އިން އެދިފައިވާ ގޮތަށް، ޒޯނު އަދި Z1 ޕްލޮޓް، ޓެންޑަ SP 1A ޓޫރިޒަމް ޓެންޑަ ޕްލޮޓްގެ ދެމެދުގައި ހުސްވާގޮތަށް 2000 އަކަފޫޓު E4 ހިމެނޭގޮތަށް ރިވޯކްޓް ކުރުމަށާއި އަދި މިހާރު އެ ޕްލޮޓް އޮތް (SP 1B ސަރަހައްދުގައިވާ ހުސް ޕްލޮޓް) އެއްކޮށްދުމަށްފަހު 5000 އަކަފޫޓްގެ ބިމެއްގެ ގޮތުގައި ކަނޑައަޅައި އިއުލާން ކުރުމަށް ފެންނަކަމަށް		
2026/17	އައްޑޫ ސިޓީ ކައުންސިލާއި މާލެ ސިޓީ ކައުންސިލާ ދެމެދު ދެފަރާތަށް ލާބަހުރި ދާއިރާތަކުން އެކުގައި މަސައްކަތް ކުރުމަށްޓަކައި ފަހުމުނާމާއެއްގައި ސޮއިކުރުމާ ގުޅޭގޮތުން ކައުންސިލުން ގޮތެއް ނިންމުމަށް	އައްޑޫ ސިޓީ ކައުންސިލާއި މާލެ ސިޓީ ކައުންސިލާ ދެމެދު ދެފަރާތަށް ލާބަހުރި ދާއިރާތަކުން އެކުގައި މަސައްކަތް ކުރުމަށްޓަކައި ފަހުމުނާމާއެއްގައި ސޮއިކުރުމަށް ފެންނަކަމަށް	9	24 ޖޫން 2026
2026/18	އައްޑޫ ސިޓީ ކައުންސިލާއި ގްލޯބަލް ހޮރައިޒަން ސްޓަޑީޒާ ދެމެދު 2026 ވަނަ އަހަރު އައްޑޫ ސިޓީގެ އާސާރީ ތަންތަނުގައި ނަންބޯޑު ހަރުކުރުމުގެ މަޝްރޫއު ކުރިއަށް ގެންދިއުމަށާއި، މިކަމަށްޓަކައި އެ ޖަމްޢިއްޔާއާއެކު ފަހުމުނާމާ އެއްގައި ސޮއިކުރުމާއި ގުޅޭ ކައުންސިލުން ގޮތެއް ނިންމުން	ކައުންސިލުން މިހާރު އެކުލަވާލާފައިވާ އާސާރީ ތަންތަނުގައި، އެތަންތަނުގެ ތާރީޚާއި މުހިންމުކަން އެނގޭނެހެން ދިވެހި އަދި އިނގިރޭސި ބަހުން ކިޔަން ފަސޭހަ، ދިގު މުއްދަތަކަށް ހުންނާނެ ފެންވަރު ރަނގަޅު ސައިންބޯޑުތަކެއް ހަރުކުރުމަށްޓަކައި ގްލޯބަލް ހޮރައިޒަން ސްޓަޑީޒާ އާއިއެކު ފަހުމުނާމާ އެއްގައި ސޮއިކުރުމަށް ފެންނަކަމަށް	9	24 ޖޫން 2026

16. ކައުންސިލަށް އަރިސްކުރިވާ ބަޖަޓު

2026ވަނަ އަހަރުގެ މާ 16 ގެ ނިޔަލަށް ކައުންސިލްގެ 4 ވަނަ ބައްދަލު ނިމި 17 ޤަޟިއް ވަނީ ކައުންސިލްގެ 5 ވަނަ ބައްދަލުގެ ދުވަހުގެ މަޖިލީގެ މަސްއޫލިއްޔަތުތަކާ ވަނީ ހަވާލުކުރެވިފައެވެ.

17. ވަނަ އަހަރުގެ ކައުންސިލުން ޝާއިޢު ކޮށްފައިވާ މުހިންމު ލިޔުންތައް

	ޝާއިޢު ކޮށްފައިވާ ލިޔުން (ތަފްސީލު)	ޝާއިޢުކުރި ތާރީޚް	ޝާއިޢު ކުރި މަންސަ
1	އިޢުލާން - އައްޑޫ ސިޓީ ހުޅުދޫ "ހަމާ" ގޯތީގެ ރަޖިސްޓަރީ ގެއްލިގެން	4 ޖަނަވަރީ 2026	ގެޒެޓް / ކައުންސިލް ވެބްސައިޓް / ކައުންސިލްގެ ފޭސްބުކް ޕޭޖް އަދި އެކްސް
2	ބީލަން ހުށަހެޅުމުގެ ދައުވަތު - ހިތަދޫ އަވަށު އޮފީހުގެ ސެކިއުރިޓީ 02 (ދޭއް) އަހަރު ދުވަހަށް ބަލަހައްޓައިދިނުމަށް ފަރާތެއް ހޯދުމަށް	4 ޖަނަވަރީ 2026	ގެޒެޓް / ކައުންސިލް ވެބްސައިޓް / ކައުންސިލްގެ ފޭސްބުކް ޕޭޖް އަދި އެކްސް
3	އިޤްރައުލް ޤުރުއާން ކީރިތި ޤުރުއާން ޚަތިމް ކުރުމުގެ ޕްރޮގްރާމްގެ ޤަވާއިދު	5 ޖަނަވަރީ 2026	ކައުންސިލް ވެބްސައިޓް / ކައުންސިލްގެ ފޭސްބުކް ޕޭޖް އަދި އެކްސް
4	އިޢުލާން - "އިޤްރައުލް ޤުރުއާން" ކީރިތި ޤުރުއާން ޚަތިމް ކުރުމުގެ ޕްރޮގްރާމާއި ގުޅޭ	5 ޖަނަވަރީ 2026	ގެޒެޓް / ކައުންސިލް ވެބްސައިޓް / ކައުންސިލްގެ ފޭސްބުކް ޕޭޖް އަދި އެކްސް
5	ބީލަން ހުށަހެޅުމުގެ ދައުވަތު - ޚޫދު މަސްޖިދުލް އަމާނީގެ ކަރަންޓް ވައިރިންގ މަސައްކަތްކޮށްދޭނެ ފަރާތެއް ހޯދުމަށް	5 ޖަނަވަރީ 2026	ގެޒެޓް / ކައުންސިލް ވެބްސައިޓް / ކައުންސިލްގެ ފޭސްބުކް ޕޭޖް އަދި އެކްސް
6	އިޢުލާން - ނަން ބަދަލު ކުރުން	5 ޖަނަވަރީ 2026	ގެޒެޓް / ކައުންސިލް ވެބްސައިޓް / ކައުންސިލްގެ ފޭސްބުކް ޕޭޖް އަދި އެކްސް
7	ނިންމުން - 2026 ވަނަ އަހަރުގެ ކައުންސިލްގެ މަސައްކަތު ތާވަލް ފާސްކުރުން	5 ޖަނަވަރީ 2026	ކައުންސިލް ވެބްސައިޓް
8	ތަރައްޤީގެ ޕްލޭނަށް އައްޑޫ ސިޓީ އަންނަމުންދާ ގޮތުގެ ރިޕޯޓް - ނޮވެމްބަރ - ޑިސެމްބަރު 2025	6 ޖަނަވަރީ 2026	ކައުންސިލް ވެބްސައިޓް
9	އިޢުލާން - ހުއްގެމުގަހި ދޮއްވާ އުގަސްދުގެ ރަޖިސްޓަރީ ގެއްލިގެން	6 ޖަނަވަރީ 2026	ގެޒެޓް / ކައުންސިލް ވެބްސައިޓް / ކައުންސިލްގެ ފޭސްބުކް ޕޭޖް އަދި އެކްސް
10	އިން ވަޅިކުރުމުގެ ޚިދުމަތް ދިނުމުގެ އުސޫލު	7 ޖަނަވަރީ 2026	ކައުންސިލް ވެބްސައިޓް
11	އިން ވަޅި ކުރުމުގެ ޚިދުމަތަށް އެދޭ ފޯމު	7 ޖަނަވަރީ 2026	ކައުންސިލް ވެބްސައިޓް
12	ބީލަން ހުށަހެޅުމުގެ ދައުވަތު - ހިތަދޫ ބާބުއްރަޙްމާން މިސްކިތުގެ ބައުންޑަރީ ފާރު ރާނުމުގެ މަސައްކަތްކޮށްދޭނެ ފަރާތެއް ހޯދުމަށް	7 ޖަނަވަރީ 2026	ގެޒެޓް / ކައުންސިލް ވެބްސައިޓް / ކައުންސިލްގެ ފޭސްބުކް ޕޭޖް އަދި އެކްސް

13	އިޢުލާން - އިން ވަޒީފާތަކުގެ ހިދުމަތް ދިނުމުގެ އުސޫލު އާންމު ކުރުމާ ގުޅޭ	7 ޖަނަވަރީ 2026	ގެޒެޓް / ކައުންސިލް ވެބްސައިޓް / ކައުންސިލްގެ ފޭސްބުކް ޕޭޖް އަދި އެކްސް
14	އިޢުލާން - ސ. ހިތަދޫ ސްޕޯޓްސްޖަރ ގްރައުންޑާއި ސަތަޙާ ގޮތި ދެމުދުގައިވާ އަމާން ގޮތި ތިރީގައިވާ ތަކެތި ނަގައި ހުސްކުރުމާއި ގުޅޭ	7 ޖަނަވަރީ 2026	ގެޒެޓް / ކައުންސިލް ވެބްސައިޓް / ކައުންސިލްގެ ފޭސްބުކް ޕޭޖް އަދި އެކްސް
15	ނިންމުން - މަރަދޫފޭދޫ ކޮމިއުނިޓީ ސެންޓަރަށް ބިން އިތުރުކުރުމާ ގުޅޭ	7 ޖަނަވަރީ 2026	ކައުންސިލް ވެބްސައިޓް
16	ނިންމުން - ލޭންޑް އެންޑް ޓްރާންސްޕޯޓް ކޮމިޓީގެ 103 ވަނަ ބައްދަލުވުމުގެ ނިންމަވާފައިވާ ކަމާ ތިރީގައިވާ މައްސަލައާ ގުޅޭ (02-01)	7 ޖަނަވަރީ 2026	ކައުންސިލް ވެބްސައިޓް
17	ނިންމުން - ލޭންޑް އެންޑް ޓްރާންސްޕޯޓް ކޮމިޓީގެ 103 ވަނަ ބައްދަލުވުމުގެ ނިންމަވާފައިވާ ކަމާ ތިރީގައިވާ މައްސަލައާ ގުޅޭ (02-02)	7 ޖަނަވަރީ 2026	ކައުންސިލް ވެބްސައިޓް
18	ނިންމުން - ލޭންޑް އެންޑް ޓްރާންސްޕޯޓް ކޮމިޓީގެ 103 ވަނަ ބައްދަލުވުމުގެ ނިންމަވާފައިވާ ކަމާ ތިރީގައިވާ މައްސަލައާ ގުޅޭ (02-03)	7 ޖަނަވަރީ 2026	ކައުންސިލް ވެބްސައިޓް
19	ނިންމުން - ލޭންޑް އެންޑް ޓްރާންސްޕޯޓް ކޮމިޓީގެ 103 ވަނަ ބައްދަލުވުމުގެ ނިންމަވާފައިވާ ކަމާ ތިރީގައިވާ މައްސަލައާ ގުޅޭ (02-04)	7 ޖަނަވަރީ 2026	ކައުންސިލް ވެބްސައިޓް
20	ނިންމުން - ލޭންޑް އެންޑް ޓްރާންސްޕޯޓް ކޮމިޓީގެ 103 ވަނަ ބައްދަލުވުމުގެ ނިންމަވާފައިވާ ކަމާ ތިރީގައިވާ މައްސަލައާ ގުޅޭ (02-05)	7 ޖަނަވަރީ 2026	ކައުންސިލް ވެބްސައިޓް
21	ނިންމުން - ލޭންޑް އެންޑް ޓްރާންސްޕޯޓް ކޮމިޓީގެ 103 ވަނަ ބައްދަލުވުމުގެ ނިންމަވާފައިވާ ކަމާ ތިރީގައިވާ މައްސަލައާ ގުޅޭ (02-06)	7 ޖަނަވަރީ 2026	ކައުންސިލް ވެބްސައިޓް
22	ނިންމުން - ލޭންޑް އެންޑް ޓްރާންސްޕޯޓް ކޮމިޓީގެ 103 ވަނަ ބައްދަލުވުމުގެ ނިންމަވާފައިވާ ކަމާ ތިރީގައިވާ މައްސަލައާ ގުޅޭ (02-07)	7 ޖަނަވަރީ 2026	ކައުންސިލް ވެބްސައިޓް
23	ނިންމުން - ލޭންޑް އެންޑް ޓްރާންސްޕޯޓް ކޮމިޓީގެ 103 ވަނަ ބައްދަލުވުމުގެ ނިންމަވާފައިވާ ކަމާ ތިރީގައިވާ މައްސަލައާ ގުޅޭ (02-08)	7 ޖަނަވަރީ 2026	ކައުންސިލް ވެބްސައިޓް
24	ނިންމުން - ލޭންޑް އެންޑް ޓްރާންސްޕޯޓް ކޮމިޓީގެ 103 ވަނަ ބައްދަލުވުމުގެ ނިންމަވާފައިވާ ކަމާ ތިރީގައިވާ މައްސަލައާ ގުޅޭ (02-09)	7 ޖަނަވަރީ 2026	ކައުންސިލް ވެބްސައިޓް
25	ނިންމުން - ލޭންޑް އެންޑް ޓްރާންސްޕޯޓް ކޮމިޓީގެ 103 ވަނަ ބައްދަލުވުމުގެ ނިންމަވާފައިވާ ކަމާ ތިރީގައިވާ މައްސަލައާ ގުޅޭ (02-10)	7 ޖަނަވަރީ 2026	ކައުންސިލް ވެބްސައިޓް

26	ނިންމުން - ލޯންޗް އެންޑް ޓްރާންސްޕޯޓް ޓާމިނަލްގެ 103 ވަނަ ބައްދަލުވުމުގެ ނިންމަވާފައިވާ ލަފާ ދީފައިވާ މައްސަލައާ ގުޅޭ (02-11)	7 ޖަނަވަރީ 2026	ކައުންސިލް ވެބްސައިޓް
27	ނިންމުން - ލޯންޗް އެންޑް ޓްރާންސްޕޯޓް ޓާމިނަލްގެ 103 ވަނަ ބައްދަލުވުމުގެ ނިންމަވާފައިވާ ލަފާ ދީފައިވާ މައްސަލައާ ގުޅޭ (02-12)	7 ޖަނަވަރީ 2026	ކައުންސިލް ވެބްސައިޓް
28	ނިންމުން - ލޯންޗް އެންޑް ޓްރާންސްޕޯޓް ޓާމިނަލްގެ 104 ވަނަ ބައްދަލުވުމުގެ ނިންމަވާފައިވާ ލަފާ ދީފައިވާ މައްސަލައާ ގުޅޭ (03-01)	7 ޖަނަވަރީ 2026	ކައުންސިލް ވެބްސައިޓް
29	ނިންމުން - ލޯންޗް އެންޑް ޓްރާންސްޕޯޓް ޓާމިނަލްގެ 104 ވަނަ ބައްދަލުވުމުގެ ނިންމަވާފައިވާ ލަފާ ދީފައިވާ މައްސަލައާ ގުޅޭ (03-02)	7 ޖަނަވަރީ 2026	ކައުންސިލް ވެބްސައިޓް
30	ނިންމުން - ލޯންޗް އެންޑް ޓްރާންސްޕޯޓް ޓާމިނަލްގެ 104 ވަނަ ބައްދަލުވުމުގެ ނިންމަވާފައިވާ ލަފާ ދީފައިވާ މައްސަލައާ ގުޅޭ (03-03)	7 ޖަނަވަރީ 2026	ކައުންސިލް ވެބްސައިޓް
31	ނިންމުން - ކޮންޓްރެކްޓް ހަމަވާ މުވައްޒަފުންގެ، ކޮންޓްރެކްޓް އާ ކުރުމާމެދު ގޮތެއް ނިންމުމާ ގުޅޭ	7 ޖަނަވަރީ 2026	ކައުންސިލް ވެބްސައިޓް
32	ނިންމުން - ހިތަދޫ ފުޓްސަލްގެ އާއި ވޮލީ އާއި ރ ދަތުރު އޮތް ހުސްބިމާއެކު އެ ސަރަހައްދު ސާފުކޮށް، މަރާމާތުކޮށް، ހިންގައި ބެލެހެއްޓުން ފަރާތަކަށް ހަވާލުކުރުން	7 ޖަނަވަރީ 2026	ކައުންސިލް ވެބްސައިޓް
33	އިއުލާން - ބޭނުންނުކުރާ ބަރުމުދަލާއި މުސްތަޤުބަލު ތަރައްޤީކުރުމަށް ގޮތުގައި ނަގައިދިނުން	8 ޖަނަވަރީ 2026	ގެޒެޓް / ކައުންސިލް ވެބްސައިޓް / ކައުންސިލްގެ ފޭސްބުކް ޕޭޖް އަދި އެކްސް
34	އިއުލާން - އައްޑޫ ސިޓީ ހެލްތު ކާނިވަލް	8 ޖަނަވަރީ 2026	ގެޒެޓް / ކައުންސިލް ވެބްސައިޓް / ކައުންސިލްގެ ފޭސްބުކް ޕޭޖް އަދި އެކްސް
35	އިއުލާން - ސ.މަރަދޫފޭދޫ، "ގުލްޝަނުރަވާގެއާގެ" އިމާރާތާއި ގޯތީގެ ރަޖިސްޓްރީ ގެއްލިގެން	12 ޖަނަވަރީ 2026	ގެޒެޓް / ކައުންސިލް ވެބްސައިޓް / ކައުންސިލްގެ ފޭސްބުކް ޕޭޖް އަދި އެކްސް
36	ޕީޖަން ހުށަހެޅުމުގެ ދަޢުވަތު - އައްޑޫ ސިޓީ އަންހެނުންގެ ތަރައްޤީއަށް މަސައްކަތްކުރާ ކޮމިޓީއިން އިންތިޚާބުކުރުން، 1447 ވަނަ އަހަރުގެ ރަމަޟާން މަހާ ގުޅިގެން ބާއްވުމަށް ހަމަޖެހިފައިވާ ދީނީ ކުއިޒް މުބާރާތް ބާއްވާ ތަން ތައްޔާރުކުރުމާއި، ޚިދުމަތްކުރުމާއި، ޤުރްއާން ނަގުން އަދި ސަލާމްތް ހެދުމުގެ މަސައްކަތްތައްކުރުން ފަރާތެއް ހޯދުން	14 ޖަނަވަރީ 2026	ގެޒެޓް / ކައުންސިލް ވެބްސައިޓް / ކައުންސިލްގެ ފޭސްބުކް ޕޭޖް އަދި އެކްސް
37	ޕީޖަން ހުށަހެޅުމުގެ ދަޢުވަތު - އައްޑޫ ސިޓީ މަރަދޫފޭދޫ އަވަށު ކުޅިވަރުގެ ފާރުކަން ބޭނުންވާ މަޤްބޫލު ފާރުކަސްޓް ސަޕްލައިކުރުން ފަރާތެއް ހޯދުން ކުރިއާލުން ނަމްބަރު	14 ޖަނަވަރީ 2026	ގެޒެޓް / ކައުންސިލް ވެބްސައިޓް / ކައުންސިލްގެ ފޭސްބުކް ޕޭޖް އަދި އެކްސް

	(IUL)426-AA/426/2025/599 އިޢުލާން ބާތިލްކޮށް އަލުން ފުރުސަތު ހުޅުވާލުން			
38	ބިޑަން ހުށަހެޅުމުގެ ދަޢުވަތު - އައްޑޫ ސިޓީ މަރަދޫފޭދޫ ސްކޫލްބޯޑުގައި ޖެނެރޭޓަރ ހަރުކުރުމުގެ މަސައްކަތް ކޮށްދޭނެ ފަރާތެއް ހޯދުމަށް	14 ޖަނަވަރީ 2026	ގެޒެޓް / ކައުންސިލް ވެބްސައިޓް / ކައުންސިލްގެ ފޭސްބުކް ޕޭޖް އަދި އެކްސް	
39	ނިންމުން - ލޭންޑް އެންޑް ޓްރާންސްޕޯޓް ކޮމިޓީގެ 103 ވަނަ ބައްދަލުވުމުގެ ނިންމަވާފައިވާ ލަފާ ދީފައިވާ މައްސަލާ ގުޅޭ (06-01)	14 ޖަނަވަރީ 2026	ކައުންސިލް ވެބްސައިޓް	
40	ނިންމުން - ލޭންޑް އެންޑް ޓްރާންސްޕޯޓް ކޮމިޓީގެ 103 ވަނަ ބައްދަލުވުމުގެ ނިންމަވާފައިވާ ލަފާ ދީފައިވާ މައްސަލާ ގުޅޭ (06-02)	14 ޖަނަވަރީ 2026	ކައުންސިލް ވެބްސައިޓް	
41	ނިންމުން - ލޭންޑް އެންޑް ޓްރާންސްޕޯޓް ކޮމިޓީގެ 103 ވަނަ ބައްދަލުވުމުގެ ނިންމަވާފައިވާ ލަފާ ދީފައިވާ މައްސަލާ ގުޅޭ (06-03)	14 ޖަނަވަރީ 2026	ކައުންސިލް ވެބްސައިޓް	
42	ނިންމުން - ލޭންޑް އެންޑް ޓްރާންސްޕޯޓް ކޮމިޓީގެ 103 ވަނަ ބައްދަލުވުމުގެ ނިންމަވާފައިވާ ލަފާ ދީފައިވާ މައްސަލާ ގުޅޭ (06-04)	14 ޖަނަވަރީ 2026	ކައުންސިލް ވެބްސައިޓް	
43	ނިންމުން - ލޭންޑް އެންޑް ޓްރާންސްޕޯޓް ކޮމިޓީގެ 104 ވަނަ ބައްދަލުވުމުގެ ނިންމަވާފައިވާ ލަފާ ދީފައިވާ މައްސަލާ ގުޅޭ (07-01)	14 ޖަނަވަރީ 2026	ކައުންސިލް ވެބްސައިޓް	
44	ނިންމުން - ލޭންޑް އެންޑް ޓްރާންސްޕޯޓް ކޮމިޓީގެ 104 ވަނަ ބައްދަލުވުމުގެ ނިންމަވާފައިވާ ލަފާ ދީފައިވާ މައްސަލާ ގުޅޭ (07-02)	14 ޖަނަވަރީ 2026	ކައުންސިލް ވެބްސައިޓް	
45	ނިންމުން - ލޭންޑް އެންޑް ޓްރާންސްޕޯޓް ކޮމިޓީގެ 105 ވަނަ ބައްދަލުވުމުގެ ނިންމަވާފައިވާ ލަފާ ދީފައިވާ މައްސަލާ ގުޅޭ (08-01)	14 ޖަނަވަރީ 2026	ކައުންސިލް ވެބްސައިޓް	
46	ނިންމުން - ލޭންޑް އެންޑް ޓްރާންސްޕޯޓް ކޮމިޓީގެ 105 ވަނަ ބައްދަލުވުމުގެ ނިންމަވާފައިވާ ލަފާ ދީފައިވާ މައްސަލާ ގުޅޭ (08-02)	14 ޖަނަވަރީ 2026	ކައުންސިލް ވެބްސައިޓް	
47	ނިންމުން - ލޭންޑް އެންޑް ޓްރާންސްޕޯޓް ކޮމިޓީގެ 105 ވަނަ ބައްދަލުވުމުގެ ނިންމަވާފައިވާ ލަފާ ދީފައިވާ މައްސަލާ ގުޅޭ (08-03)	14 ޖަނަވަރީ 2026	ކައުންސިލް ވެބްސައިޓް	
48	ނިންމުން - ލޭންޑް އެންޑް ޓްރާންސްޕޯޓް ކޮމިޓީގެ 105 ވަނަ ބައްދަލުވުމުގެ ނިންމަވާފައިވާ ލަފާ ދީފައިވާ މައްސަލާ ގުޅޭ (08-04)	14 ޖަނަވަރީ 2026	ކައުންސިލް ވެބްސައިޓް	
49	ނިންމުން - ލޭންޑް އެންޑް ޓްރާންސްޕޯޓް ކޮމިޓީގެ 105 ވަނަ ބައްދަލުވުމުގެ ނިންމަވާފައިވާ ލަފާ ދީފައިވާ މައްސަލާ ގުޅޭ (08-05)	14 ޖަނަވަރީ 2026	ކައުންސިލް ވެބްސައިޓް	

50	ނިންމުން - ލޯންޗް އެންޑް ޓްރާންސްޕޯޓް ކޮމިޓީގެ 105 ވަނަ ބައްދަލުވުމުގެ ނިންމަވާފައިވާ ލަފާ ދީފައިވާ މައްސަލައާ ގުޅޭ (08-06)	14 ޖަނަވަރީ 2026	ކައުންސިލް ވެބްސައިޓް
51	ނިންމުން - ލޯންޗް އެންޑް ޓްރާންސްޕޯޓް ކޮމިޓީގެ 105 ވަނަ ބައްދަލުވުމުގެ ނިންމަވާފައިވާ ލަފާ ދީފައިވާ މައްސަލައާ ގުޅޭ (08-07)	14 ޖަނަވަރީ 2026	ކައުންސިލް ވެބްސައިޓް
52	ނިންމުން - 2025 ވަނަ އަހަރުގެ އައްޑޫސިޓީ ކައުންސިލުން ހިންގި ހަރަކާތްތަކުގެ ތަފުސީލު ރިޕޯޓް ފާސްކުރުން	14 ޖަނަވަރީ 2026	ކައުންސިލް ވެބްސައިޓް
53	އިޢުލާން - އައްޑޫސިޓީ ހުޅުދޫ "ވައިލްޑްބެރި" އިމާރާތާއި ގޯތީގެ ރަޖިސްޓަރީ ގެއްލިގެން	15 ޖަނަވަރީ 2026	ގެޒެޓް / ކައުންސިލް ވެބްސައިޓް / ކައުންސިލުގެ ފޭސްބުކް ޕޭޖް އަދި އެކްސް
54	އިޢުލާން - އައްޑޫސިޓީ ހުޅުދޫ "ރަންދޮރި" ގޯތީގެ ރަޖިސްޓަރީ ގެއްލިގެން	15 ޖަނަވަރީ 2026	ގެޒެޓް / ކައުންސިލް ވެބްސައިޓް / ކައުންސިލުގެ ފޭސްބުކް ޕޭޖް އަދި އެކްސް
55	އިޢުލާން - ހުޅުދޫ އަވަށުގެ ގޯތިތަކާއި ރަށުތެރޭގެ އެކިތަންތަނުގައި އަލިފާންރޯކޮށް ކުނި އެންދުން މަނާކުރުން	18 ޖަނަވަރީ 2026	ގެޒެޓް / ކައުންސިލް ވެބްސައިޓް / ކައުންސިލުގެ ފޭސްބުކް ޕޭޖް އަދި އެކްސް
56	ބީލަން ހުށަހެޅުމުގެ ދައުވަތު - 1447 ވަނަ އަހަރުގެ ރަމަޟާން މަހުގެ ފިތުރުސަރުކާރަށް، އައްޑޫ ސިޓީގެ އަންހެނުންގެ ތަރައްޤީއަށް މަސައްކަތްކުރާ ކޮމިޓީގެ ފަރާތުން އިންތިޒާމުކުރާގޮތަށް ކުރިއަށްގެންދާ މާރުކޭޓް ބައިވެރިވާ ފަރާތްތަކުގެ މަސައްކަތްތަކުގެ ފަރާތެއް ހޯދުން	19 ޖަނަވަރީ 2026	ގެޒެޓް / ކައުންސިލް ވެބްސައިޓް / ކައުންސިލުގެ ފޭސްބުކް ޕޭޖް އަދި އެކްސް
57	2025 ވަނަ އަހަރު ކައުންސިލުން ހިންގި ހަރަކާތްތަކުގެ އަހަރީ ރިޕޯޓް	20 ޖަނަވަރީ 2026	ކައުންސިލް ވެބްސައިޓް / ކައުންސިލުގެ ފޭސްބުކް ޕޭޖް އަދި އެކްސް
58	އިޢުލާން - ފުޓްބޯޅައަށް ދޫކޮށްފައިވާ އަޑުގެ ދޮނި އާއި ގުޅޭ	20 ޖަނަވަރީ 2026	ގެޒެޓް / ކައުންސިލް ވެބްސައިޓް / ކައުންސިލުގެ ފޭސްބުކް ޕޭޖް އަދި އެކްސް
59	އިޢުލާން - ސ.މަރަދޫފޭދޫ، "ރީދޫމާގެ" އިމާރާތާއި ގޯތީގެ ރަޖިސްޓަރީއާ ގުޅޭ	20 ޖަނަވަރީ 2026	ގެޒެޓް / ކައުންސިލް ވެބްސައިޓް / ކައުންސިލުގެ ފޭސްބުކް ޕޭޖް އަދި އެކްސް
60	އިޢުލާން - ސ. ހިތަދޫ ރަސްގެފަން އަދި ކެސްރީޕްޓް ގޯތީގެ ރަޖިސްޓަރީ ގެއްލިގެން	20 ޖަނަވަރީ 2026	ގެޒެޓް / ކައުންސިލް ވެބްސައިޓް / ކައުންސިލުގެ ފޭސްބުކް ޕޭޖް އަދި އެކްސް
61	އިޢުލާން - އައްޑޫ ސިޓީ ހުޅުދޫ "އޯޝަންވިއު" ގޯތީގެ ރަޖިސްޓަރީ ގެއްލިގެން	21 ޖަނަވަރީ 2026	ގެޒެޓް / ކައުންސިލް ވެބްސައިޓް / ކައުންސިލުގެ ފޭސްބުކް ޕޭޖް އަދި އެކްސް

62	އިޢުލާން - 2026 ނައިޓް މާކެޓް ބޫތުތަކާ ގުޅޭ	22 ޖަނަވަރީ 2026	ޕޭޖް / ކައުންސިލް ވެބްސައިޓް / ކައުންސިލްގެ ފޭސްބުކް ޕޭޖް އަދި އެކްސް
63	އިޢުލާން - ސ.ފޭދޫ ބުރުނީގެއާގެ ގޯތީގެ ރަޖިސްޓަރީ ގެއްލިގެން	22 ޖަނަވަރީ 2026	ޕޭޖް / ކައުންސިލް ވެބްސައިޓް / ކައުންސިލްގެ ފޭސްބުކް ޕޭޖް އަދި އެކްސް
64	އިޢުލާން - އައްޑޫ މީދޫގެ މިސްކިތްތަކުގައި ކުރަންހުރި މަރާމާތު މަސައްކަތްތައް ދަރުމައަށް ކޮށްދިނުމަށް ޝައުޤުވެރިވާ ދަރުމަވެރިންނަށް ފުރުޞަތު ހުޅުވުން	26 ޖަނަވަރީ 2026	ޕޭޖް / ކައުންސިލް ވެބްސައިޓް / ކައުންސިލްގެ ފޭސްބުކް ޕޭޖް އަދި އެކްސް
65	އިޢުލާން - ސ.ފޭދޫ ހުޅި ސަރަހައްދުން ވެލި ނަގައި ވިއްކުމާއި ގުޅޭ	26 ޖަނަވަރީ 2026	ޕޭޖް / ކައުންސިލް ވެބްސައިޓް / ކައުންސިލްގެ ފޭސްބުކް ޕޭޖް އަދި އެކްސް
66	އިޢުލާން - ސ.ފޭދޫ ރަކްސްޓީން ގޯތީގެ ރަޖިސްޓަރީ ގެއްލިގެން	26 ޖަނަވަރީ 2026	ޕޭޖް / ކައުންސިލް ވެބްސައިޓް / ކައުންސިލްގެ ފޭސްބުކް ޕޭޖް އަދި އެކްސް
67	އިޢުލާން - މީދޫ އަވަށުން މަސްކަސް ދޫކުރުމާއި ގުޅޭ	27 ޖަނަވަރީ 2026	ޕޭޖް / ކައުންސިލް ވެބްސައިޓް / ކައުންސިލްގެ ފޭސްބުކް ޕޭޖް އަދި އެކްސް
68	އިޢުލާން - "ޚިޔާރު ދަރުސްކުރަމާ ވޯކްޝޮޕް" އާއި ގުޅޭ	27 ޖަނަވަރީ 2026	ޕޭޖް / ކައުންސިލް ވެބްސައިޓް / ކައުންސިލްގެ ފޭސްބުކް ޕޭޖް އަދި އެކްސް
69	އިޢުލާން - ޕިރިމީ ޤުރުއާން ހިފުޒު ކުރުމުގެ ޕްރޮގްރާމް އާއި ގުޅޭ	27 ޖަނަވަރީ 2026	ޕޭޖް / ކައުންސިލް ވެބްސައިޓް / ކައުންސިލްގެ ފޭސްބުކް ޕޭޖް އަދި އެކްސް
70	އިޢުލާން - އެއްގަމުގައި ދުއްވާ އުޅަނދުގެ ރަޖިސްޓްރީ ގެއްލިގެން	27 ޖަނަވަރީ 2026	ޕޭޖް / ކައުންސިލް ވެބްސައިޓް / ކައުންސިލްގެ ފޭސްބުކް ޕޭޖް އަދި އެކްސް
71	އިޢުލާން - ހުޅުދޫ އަވަށުން މަސްދަޅު ކާސް ދޫކުރުން	27 ޖަނަވަރީ 2026	ޕޭޖް / ކައުންސިލް ވެބްސައިޓް / ކައުންސިލްގެ ފޭސްބުކް ޕޭޖް އަދި އެކްސް
72	އިޢުލާން - "ނަމާދު ވޯކްޝޮޕް" އާއި ގުޅޭ	28 ޖަނަވަރީ 2026	ޕޭޖް / ކައުންސިލް ވެބްސައިޓް / ކައުންސިލްގެ ފޭސްބުކް ޕޭޖް އަދި އެކްސް
73	ނިންމުން - އައްޑޫ ސިޓީ ކައުންސިލްގެ ހަތަރުވަނަ ދައުރުގެ ދާއިމީ ކޮމިޓީތަކަށް މެންބަރުން އިންތިޚާބުކުރުން، ކޮމިޓީތައް އަލުން އެކުލަވައިލުމާ ގުޅޭ	28 ޖަނަވަރީ 2026	ކައުންސިލް ވެބްސައިޓް
74	ނިންމުން - ހިތަދޫ ބަނދަރު ސަރަހައްދުގައި ޤާއިމުކޮށްފައިވާ ފެރީ ޓަރމިނަލްގެ ދެވަނަ ފިޔަވަޅުގެ މަސައްކަތަށް ބޭނުންވާ ބަޖެޓް ހަމަޖެއްސުމާ ގުޅޭ	28 ޖަނަވަރީ 2026	ކައުންސިލް ވެބްސައިޓް

75	ނިންމުން - ޓޫރިޒަމް ކޮމިޓީގެ ރަސްމީ 58 ވަނަ ބައްދަލުވުމުގެ ނިންމުންތަކާ ގުޅޭ (01-12)	28 ޖަނަވަރީ 2026	ކައުންސިލް ވެބްސައިޓް
76	ނިންމުން - ޓޫރިޒަމް ކޮމިޓީގެ ރަސްމީ 58 ވަނަ ބައްދަލުވުމުގެ ނިންމުންތަކާ ގުޅޭ (02-12)	28 ޖަނަވަރީ 2026	ކައުންސިލް ވެބްސައިޓް
77	ނިންމުން - ޓޫރިޒަމް ކޮމިޓީގެ ރަސްމީ 58 ވަނަ ބައްދަލުވުމުގެ ނިންމުންތަކާ ގުޅޭ (03-12)	28 ޖަނަވަރީ 2026	ކައުންސިލް ވެބްސައިޓް
78	ނިންމުން - ޓޫރިޒަމް ކޮމިޓީގެ ރަސްމީ 58 ވަނަ ބައްދަލުވުމުގެ ނިންމުންތަކާ ގުޅޭ (04-12)	28 ޖަނަވަރީ 2026	ކައުންސިލް ވެބްސައިޓް
79	ނިންމުން - ލޭންޑް އެންޑް ޑިވެލޮޕްމަންޓް ކޮމިޓީގެ 106 ވަނަ ބައްދަލުވުމުގެ ނިންމަވާފައިވާ ކަމާ ދިރާސާ މައްސަލައާ ގުޅޭ (13-01)	28 ޖަނަވަރީ 2026	ކައުންސިލް ވެބްސައިޓް
80	ނިންމުން - ލޭންޑް އެންޑް ޑިވެލޮޕްމަންޓް ކޮމިޓީގެ 106 ވަނަ ބައްދަލުވުމުގެ ނިންމަވާފައިވާ ކަމާ ދިރާސާ މައްސަލައާ ގުޅޭ (13-02)	28 ޖަނަވަރީ 2026	ކައުންސިލް ވެބްސައިޓް
81	ނިންމުން - ލޭންޑް އެންޑް ޑިވެލޮޕްމަންޓް ކޮމިޓީގެ 106 ވަނަ ބައްދަލުވުމުގެ ނިންމަވާފައިވާ ކަމާ ދިރާސާ މައްސަލައާ ގުޅޭ (13-03)	28 ޖަނަވަރީ 2026	ކައުންސިލް ވެބްސައިޓް
82	ނިންމުން - ލޭންޑް އެންޑް ޑިވެލޮޕްމަންޓް ކޮމިޓީގެ 106 ވަނަ ބައްދަލުވުމުގެ ނިންމަވާފައިވާ ކަމާ ދިރާސާ މައްސަލައާ ގުޅޭ (13-04)	28 ޖަނަވަރީ 2026	ކައުންސިލް ވެބްސައިޓް
83	ނިންމުން - ލޭންޑް އެންޑް ޑިވެލޮޕްމަންޓް ކޮމިޓީގެ 106 ވަނަ ބައްދަލުވުމުގެ ނިންމަވާފައިވާ ކަމާ ދިރާސާ މައްސަލައާ ގުޅޭ (13-05)	28 ޖަނަވަރީ 2026	ކައުންސިލް ވެބްސައިޓް
84	އިޢުލާން - ކާރަކާއި ފޯނެއް ސިޓީލާ ނިލަމުގައި ވިއްކާލުން	29 ޖަނަވަރީ 2026	ގެޒެޓް / ކައުންސިލް ވެބްސައިޓް / ކައުންސިލްގެ ފޭސްބުކް ޕޭޖް އަދި އެކްސް
85	އިޢުލާން - މަރަދޫފޭދޫ އަވަށު ޓާފުން މަސްދަރުވާލާސް ދޫކުރުން	1 ފެބްރުވަރީ 2026	ގެޒެޓް / ކައުންސިލް ވެބްސައިޓް / ކައުންސިލްގެ ފޭސްބުކް ޕޭޖް އަދި އެކްސް
86	އިޢުލާން - ސ. ހިތަދޫ ޖެނީޝާ އަދި އައިލާ ގޯތީގެ ރަޖިސްޓަރީ ގެއްލިގެން	2 ފެބްރުވަރީ 2026	ގެޒެޓް / ކައުންސިލް ވެބްސައިޓް / ކައުންސިލްގެ ފޭސްބުކް ޕޭޖް އަދި އެކްސް
87	އިޢުލާން - އައްޑޫ ސިޓީގެ ޢާއްމުތަންތަނާއި މަގުމަތީގައި އިޢުލާނާއި އިޝްތިހާރު ހަރުކުރުމާއި ގުޅޭ	2 ފެބްރުވަރީ 2026	ގެޒެޓް / ކައުންސިލް ވެބްސައިޓް / ކައުންސިލްގެ ފޭސްބުކް ޕޭޖް އަދި އެކްސް
88	އިޢުލާން - ގޯތިތެރެއާއި ގޯއްޗާއި ދުވެފައިވާ މަގުމަތް ކުނިކަހައި، ވިނަ ނޮޅައި ސާފުކޮށް ބެހެއްޓުމާއި ގުޅޭ	2 ފެބްރުވަރީ 2026	ގެޒެޓް / ކައުންސިލް ވެބްސައިޓް / ކައުންސިލްގެ ފޭސްބުކް ޕޭޖް އަދި އެކްސް

89	އިޢުލާން - ޕްލޮޓުގެ ރަޖިސްޓަރީ ގެއްލިގެން	2 ފެބްރުއަރީ 2026	ގެޒެޓް / ކައުންސިލް ވެބްސައިޓް / ކައުންސިލްގެ ފޭސްބުކް ޕޭޖް އަދި އެކްސް
90	އިޢުލާން - ޕްލޮޓުގެ ރަޖިސްޓަރީ ގެއްލިގެން	2 ފެބްރުއަރީ 2026	ގެޒެޓް / ކައުންސިލް ވެބްސައިޓް / ކައުންސިލްގެ ފޭސްބުކް ޕޭޖް އަދި އެކްސް
91	އިޢުލާން - ކަރަކާއި ފޮނުއް ސިޓީފާ ނިޔަމުގައި ވިއްކާލުން	2 ފެބްރުއަރީ 2026	ގެޒެޓް / ކައުންސިލް ވެބްސައިޓް / ކައުންސިލްގެ ފޭސްބުކް ޕޭޖް އަދި އެކްސް
92	ވަޒީފާއަށް ކުރިމަތިލި ފަރާތްތަކަށް ޕޮއިންޓް ލިބޭނެގޮތުގެ ޝީޓް - އެސިސްޓަންޓް ކައުންސިލް އޮފިސަރ - ސޯޝަލް ސަރވިސް ޑިވިޝަން	3 ފެބްރުއަރީ 2026	ކައުންސިލް ވެބްސައިޓް / ކައުންސިލްގެ ފޭސްބުކް ޕޭޖް އަދި އެކްސް
93	އިޢުލާން - ފުޓު އަތުރެން މަސްތަކު ކޮށް ބަރުމާއި ގުޅޭ	4 ފެބްރުއަރީ 2026	ގެޒެޓް / ކައުންސިލް ވެބްސައިޓް / ކައުންސިލްގެ ފޭސްބުކް ޕޭޖް އަދި އެކްސް
94	އިޢުލާން - ޕްރަހަދިއާގެ ގޮތުގައި ސަރުކާރުން ދެއްވާ މަސްތަރުކޮށް ހިތަދޫގެ ގޭބިސީތަކަށް ބަދުލާއިގެ ގުޅޭ	4 ފެބްރުއަރީ 2026	ގެޒެޓް / ކައުންސިލް ވެބްސައިޓް / ކައުންސިލްގެ ފޭސްބުކް ޕޭޖް އަދި އެކްސް
95	ނިންމުން - ކައުންސިލްގެ ބޭނުންތަކަށް ގަނެފައިވާ 2000 ޖީޕާސްޓިކް ގޮނީ ހުއްޓަށް ދޫކުރުމަށް ކުދި ކަނޑައަޅައި، ކައުންސިލުން ފާސްކޮށްދެއްވުން އެދި	4 ފެބްރުއަރީ 2026	ކައުންސިލް ވެބްސައިޓް
96	ނިންމުން - މަރުދޫދޫ ބަނދަރުގެ އިރު ދެކުނު ފަރާތުގައި ހުރިހާ ސޯލާރ ގިރެޓް ސައިޓްގައި 4 ކެއްސެކް ގޮދުގެ މަސައްކަތަށް ބޭނުންވާ ބަޖެޓް ހަމަޖެއްސުމާ ގުޅޭ	4 ފެބްރުއަރީ 2026	ކައުންސިލް ވެބްސައިޓް
97	އިޢުލާން - ނަންބަރ: 1518 ވޯޓުގެ ނިޔަމަށް ހުރަހެއް އަޅާއި ގުޅޭ	8 ފެބްރުއަރީ 2026	ގެޒެޓް / ކައުންސިލް ވެބްސައިޓް / ކައުންސިލްގެ ފޭސްބުކް ޕޭޖް އަދި އެކްސް
98	އިޢުލާން - ބޭނުމެއް އާބް ގެލެރީގެ ބައިތަކެއް ކައުންސިލް ދުވަސްވަމުގައި އަމަޒަމަކަށް ގޮތުގެ އެސްޓޭޓް އާންމު ކުރުމާ ގުޅޭ	8 ފެބްރުއަރީ 2026	ގެޒެޓް / ކައުންސިލް ވެބްސައިޓް / ކައުންސިލްގެ ފޭސްބުކް ޕޭޖް އަދި އެކްސް
99	ވަޒީފާއަށް ކުރިމަތިލި ފަރާތްތަކަށް ޕޮއިންޓް ލިބޭނެގޮތުގެ ޝީޓް - ސްޓޮރކީޕަރ، ހިތަދޫ އަވަށު އޮފީސް	10 ފެބްރުއަރީ 2026	ކައުންސިލް ވެބްސައިޓް / ކައުންސިލްގެ ފޭސްބުކް ޕޭޖް އަދި އެކްސް
100	ވަޒީފާއަށް ކުރިމަތިލި ފަރާތްތަކަށް ޕޮއިންޓް ލިބޭނެގޮތުގެ ޝީޓް - އެސިސްޓަންޓް ކައުންސިލް އޮފިސަރ - ފިނޭންސް ސަރވިސް ޑިވިޝަން	10 ފެބްރުއަރީ 2026	ކައުންސިލް ވެބްސައިޓް / ކައުންސިލްގެ ފޭސްބުކް ޕޭޖް އަދި އެކްސް
101	ވަޒީފާއަށް ކުރިމަތިލި ފަރާތްތަކަށް ޕޮއިންޓް ލިބޭނެގޮތުގެ ޝީޓް - ސްޓޮރކީޕަރ، ފުޓު އަވަށު އޮފީސް	10 ފެބްރުއަރީ 2026	ކައުންސިލް ވެބްސައިޓް / ކައުންސިލްގެ ފޭސްބުކް ޕޭޖް އަދި އެކްސް

102	ބީލަން ހުށަހެޅުމުގެ ދަޢުވަތު - އައްޑޫ ސިޓީގެ އަންހެނުންގެ ތަރައްޤީއަށް މަސައްކަތްކުރާ ކޮމިޓީގެ ފަރާތުން، އަންހެނުންގެ ދުވަހުގެ މުނާސަބަތުގައި، ހިތަދޫގައި 400 މީހުންނަށް ބާއްވާ ރޯދަވީއްލުން ތައްޔާރުކޮށްދިނުމުގެ މަސައްކަތްކޮށްދޭނެ ފަރާތެއް ހޯދުމަށް	10 ފެބްރުއަރީ 2026	ގެޒެޓް / ކައުންސިލް ވެބްސައިޓް / ކައުންސިލްގެ ފޭސްބުކް ޕޭޖް އަދި އެކްސް
103	ބީލަން ހުށަހެޅުމުގެ ދަޢުވަތު - 1447 ވަނަ އަހަރުގެ ރަމަޟާން މަހާއި ގުޅިގެން، އައްޑޫސިޓީ އަންހެނުންގެ ތަރައްޤީއަށް މަސައްކަތްކުރާ ކޮމިޓީއިން އިންތިޒާމުކޮށް، ބާއްވަން ހަމަޖެހިފައިވާ ދީނީ ކުއިޒް މުބާރާތް ބާއްވާ ތަން ތައްޔާރުކޮށްދިނުމާއި، އަދި ސައުންޑް ހިދުމުގެ މަސައްކަތްކޮށްދޭނެ ފަރާތެއް ހޯދުމަށް	10 ފެބްރުއަރީ 2026	ގެޒެޓް / ކައުންސިލް ވެބްސައިޓް / ކައުންސިލްގެ ފޭސްބުކް ޕޭޖް އަދި އެކްސް
104	އިޢުލާން - ހުޅުދޫ އަވަށުން މަސްދަނޑު ކާށި ދޫކުރުމާއި ގުޅޭ	10 ފެބްރުއަރީ 2026	ގެޒެޓް / ކައުންސިލް ވެބްސައިޓް / ކައުންސިލްގެ ފޭސްބުކް ޕޭޖް އަދި އެކްސް
105	އިޢުލާން - ނަންބަރ: 1518 ވޯޑުގެ ނިޔަމަން ހުށަހެޅޭ އަގާއި ގުޅޭ	11 ފެބްރުއަރީ 2026	ގެޒެޓް / ކައުންސިލް ވެބްސައިޓް / ކައުންސިލްގެ ފޭސްބުކް ޕޭޖް އަދި އެކްސް
106	ނިންމުން - ބޮނޑުގަދަ އާޓް ގެލަރީ ހިންގުމުގެ އުސޫލު އާއި "ބޮނޑުގަދަ އާޓް ގެލަރީގެ ބައިތައް ކުއްޔަށް ދޫކުރުމުގައި އަމަލުކުރާނެ ގޮތުގެ އުސޫލު" ފާސްކުރުމަށް	11 ފެބްރުއަރީ 2026	ކައުންސިލް ވެބްސައިޓް
107	ނިންމުން - އައްޑޫ ސިޓީގެ މަގުތަކާއި މައިޝަންތަކާއި މަރާމާތުކުރުން ބޮޑެއްޖެހުމަށް ބޭނުންވާ ޕީޓީން ބޮޑުކަށި ހޯދުމަށް ގޮތެއް ނިންމުމާ ގުޅޭ	11 ފެބްރުއަރީ 2026	ކައުންސިލް ވެބްސައިޓް
108	ނިންމުން - ލޯންޗް އެންޑް ޓްރާންސްޕޯޓް ކޮމިޓީގެ 107 ވަނަ ބައްދަލުވުމުގެ ނިންމަވާފައިވާ ލަފާ ދިރާސާކޮށް މަޝްވަރާއާ ގުޅޭ (18-01)	11 ފެބްރުއަރީ 2026	ކައުންސިލް ވެބްސައިޓް
109	ނިންމުން - ލޯންޗް އެންޑް ޓްރާންސްޕޯޓް ކޮމިޓީގެ 107 ވަނަ ބައްދަލުވުމުގެ ނިންމަވާފައިވާ ލަފާ ދިރާސާކޮށް މަޝްވަރާއާ ގުޅޭ (18-02)	11 ފެބްރުއަރީ 2026	ކައުންސިލް ވެބްސައިޓް
110	ނިންމުން - ލޯންޗް އެންޑް ޓްރާންސްޕޯޓް ކޮމިޓީގެ 107 ވަނަ ބައްދަލުވުމުގެ ނިންމަވާފައިވާ ލަފާ ދިރާސާކޮށް މަޝްވަރާއާ ގުޅޭ (18-03)	11 ފެބްރުއަރީ 2026	ކައުންސިލް ވެބްސައިޓް
111	ނިންމުން - ލޯންޗް އެންޑް ޓްރާންސްޕޯޓް ކޮމިޓީގެ 107 ވަނަ ބައްދަލުވުމުގެ ނިންމަވާފައިވާ ލަފާ ދިރާސާކޮށް މަޝްވަރާއާ ގުޅޭ (18-04)	11 ފެބްރުއަރީ 2026	ކައުންސިލް ވެބްސައިޓް
112	ނިންމުން - މީދޫގައި ސަރުކާރުން އިމާރާތްކުރައްވަމުން ގެންދަވާ 700 މީހުންގެ ޖާގައިގެ މިސްކިތުގެ ނަން ފާސްކުރުން	11 ފެބްރުއަރީ 2026	ކައުންސިލް ވެބްސައިޓް
113	ނިންމުން - ޓޫރިޒަމް ކޮމިޓީގެ ރަސްމީ 59 ވަނަ ބައްދަލުވުމުގެ ނިންމުންތަކާ ގުޅޭ (1-20)	11 ފެބްރުއަރީ 2026	ކައުންސިލް ވެބްސައިޓް
114	ނިންމުން - ޓޫރިޒަމް ކޮމިޓީގެ ރަސްމީ 59 ވަނަ ބައްދަލުވުމުގެ ނިންމުންތަކާ ގުޅޭ (2-20)	11 ފެބްރުއަރީ 2026	ކައުންސިލް ވެބްސައިޓް

115	ނިންމުން - ޗެރިޓަބަލް ކޮމިޓީގެ ރަސްމީ 59 ވަނަ ބައްދަލުވުމުގެ ނިންމުންތަކާ މެދު (20-3)	11 ފެބުރުއަރީ 2026	ކައުންސިލް ވެބްސައިޓް
116	ނިންމުން - ޗެރިޓަބަލް ކޮމިޓީގެ ރަސްމީ 59 ވަނަ ބައްދަލުވުމުގެ ނިންމުންތަކާ މެދު (20-4)	11 ފެބުރުއަރީ 2026	ކައުންސިލް ވެބްސައިޓް
117	ބީލަން - އައްޑޫސިޓީ މަރުކަޒުތެރޭ އަލަށް ކުޑަކުދިންގެ ޕާރކަށް ބޭނުންވާ މަސްޖިދުގެ ޕާރކިންގް ސަރުކަޓިއުޓް ވަގުތީގޮތުން ގެނައުމަށް ކުރުމަށް ކަނޑައަޅާފައިވާ (IUL)426-AA/426/2026/16 އިޢުލާން ބާތިލްކޮށް އަލުން ފުރުޞަތު ހުޅުވާލުމާއި މެދު	12 ފެބުރުއަރީ 2026	ގޫގުލް / ކައުންސިލް ވެބްސައިޓް / ކައުންސިލްގެ ފޭސްބުކް ޕޭޖް އަދި އެކްސް
118	ބީލަން ހުޅުހެނދުވަރުގެ ދަރުބާރު - އައްޑޫސިޓީ ފޭދޫ އަވަށު މިސްކިތުތަކާއި، ގަބުރުގެ ޖަނާޒާގެ މަގުތަކު އަދި ފޭދޫ އަވަށު ޗޫޅާގެ އާސިޔާއަށް 01 (އެކެއް) އަހަރުދުވަހުގެ މުއްދަތަށް ސާފުކުރުމުގެ ޚިދުމަތް ފޯރުކޮށް ހޯދުމަށް ކުރިއަށް ގެންދަނީ ކަމަށް ބުނާ (IUL)426-AA/426/2025/640 އިޢުލާން ބާތިލްކޮށް އަލުން ފުރުޞަތު ހުޅުވާލުމާއި މެދު	12 ފެބުރުއަރީ 2026	ގޫގުލް / ކައުންސިލް ވެބްސައިޓް / ކައުންސިލްގެ ފޭސްބުކް ޕޭޖް އަދި އެކްސް
119	ބީލަން ހުޅުހެނދުވަރުގެ ދަރުބާރު - އައްޑޫ ނޫމަރާ ޕާކުގެ ބެލެހެއްޓުމާއި ބެހިސްޓާކޮށްފައި އޮތް ކުރިންބަނދަރުގެ ސްޓޭޓްރުން ދުވަހުގެ މަސައްކަތް، 01 (އެކެއް) އަހަރު ދުވަހުގެ މުއްދަތަށް ކޮންޓްރެކްޓް ފޯރުކޮށް ހޯދުން	12 ފެބުރުއަރީ 2026	ގޫގުލް / ކައުންސިލް ވެބްސައިޓް / ކައުންސިލްގެ ފޭސްބުކް ޕޭޖް އަދި އެކްސް
120	އިޢުލާން - ރަނގަބީލު ދާން ކުރުމާއި މެދު	15 ފެބުރުއަރީ 2026	ގޫގުލް / ކައުންސިލް ވެބްސައިޓް / ކައުންސިލްގެ ފޭސްބުކް ޕޭޖް އަދި އެކްސް
121	އިޢުލާން - ނަންބަރު: 1518 ވަނަ ސިފައިން ހުޅުހެޅި އަވައި މެދު	16 ފެބުރުއަރީ 2026	ގޫގުލް / ކައުންސިލް ވެބްސައިޓް / ކައުންސިލްގެ ފޭސްބުކް ޕޭޖް އަދި އެކްސް
122	ބީލަން ހުޅުހެނދުވަރުގެ ދަރުބާރު - އައްޑޫ ސިޓީ ކައުންސިލްގެ ޑިޖިޓަލް ހަބް ގޭއިމުކުރުމުގެ މަސައްކަތް ކޮންޓްރެކްޓް ފޯރުކޮށް ހޯދުން	17 ފެބުރުއަރީ 2026	ގޫގުލް / ކައުންސިލް ވެބްސައިޓް / ކައުންސިލްގެ ފޭސްބުކް ޕޭޖް އަދި އެކްސް
123	އިޢުލާން - 1447 ވަނަ އަހަރުގެ ރަމަޟާންމަހު ރިލީފްކޮށް ތަރާވީހް ނަމާދުކުރުމުގެ އިންތިޒާމް ހަމަޖެހިފައިވާ މިސްކިތްތައް	17 ފެބުރުއަރީ 2026	ގޫގުލް / ކައުންސިލް ވެބްސައިޓް / ކައުންސިލްގެ ފޭސްބުކް ޕޭޖް އަދި އެކްސް
124	އިޢުލާން - 1447 ވަނަ އަހަރުގެ ރަމަޟާންމަހު ދަމުނަމާދުކުރުމުގެ އިންތިޒާމް ހަމަޖެހިފައިވާ މިސްކިތްތައް	17 ފެބުރުއަރީ 2026	ގޫގުލް / ކައުންސިލް ވެބްސައިޓް / ކައުންސިލްގެ ފޭސްބުކް ޕޭޖް އަދި އެކްސް
125	ވަޒީފާގެ ފުރުޞަތު - މިސްކިތު އެސިސްޓެންޓް. ގްރޭޑް 1	19 ފެބުރުއަރީ 2026	ގޫގުލް / ކައުންސިލް ވެބްސައިޓް / ކައުންސިލްގެ ފޭސްބުކް ޕޭޖް އަދި އެކްސް
126	އިޢުލާން - ރަޖިސްޓްރީގެ ބައްދަލުވުން	19 ފެބުރުއަރީ 2026	ގޫގުލް / ކައުންސިލް ވެބްސައިޓް / ކައުންސިލްގެ ފޭސްބުކް ޕޭޖް އަދި އެކްސް

127	އިޢުލާން - ނަންބަރ: 1518 ވޫނުގެ ސިޔަވަން ހުރަހެޓާ އަގާއި ދުޓާ	22 ފެބްރުއަރީ 2026	ގެޒެޓް / ކައުންސިލް ވެބްސައިޓް / ކައުންސިލްގެ ފޭސްބުކް ޕޭޖް އަދި އެކްސް
128	އިޢުލާން - އައްޑޫސިޓީ ހުޅުދޫ "ސީސްޓާރ" ގޯތީގެ ރަޖިސްޓަރީ ގެއްލިގެން	22 ފެބްރުއަރީ 2026	ގެޒެޓް / ކައުންސިލް ވެބްސައިޓް / ކައުންސިލްގެ ފޭސްބުކް ޕޭޖް އަދި އެކްސް
129	އިޢުލާން - ސ. ފޭދޫ "ފަތުމިނި" ކިޔާގޭގެ ނަން ބަދަލުކުރުން	22 ފެބްރުއަރީ 2026	ގެޒެޓް / ކައުންސިލް ވެބްސައިޓް / ކައުންސިލްގެ ފޭސްބުކް ޕޭޖް އަދި އެކްސް
130	އިޢުލާން - ނަންބަރ: 1518 ވޫނުގެ ސިޔަވަން ހުރަހެޓާ އަގާއި ދުޓާ	22 ފެބްރުއަރީ 2026	ގެޒެޓް / ކައުންސިލް ވެބްސައިޓް / ކައުންސިލްގެ ފޭސްބުކް ޕޭޖް އަދި އެކްސް
131	އިޢުލާން - އައްޑޫސިޓީ ހުޅުދޫ "ސަންވިއު" ގޯތީގެ ރަޖިސްޓަރީ ގެއްލިގެން	23 ފެބްރުއަރީ 2026	ގެޒެޓް / ކައުންސިލް ވެބްސައިޓް / ކައުންސިލްގެ ފޭސްބުކް ޕޭޖް އަދި އެކްސް
132	އިޢުލާން - އައްޑޫސިޓީ ހުޅުދޫ "ސަންވިއު" ގޯތީގެ ރަޖިސްޓަރީ ގެއްލިގެން	23 ފެބްރުއަރީ 2026	ގެޒެޓް / ކައުންސިލް ވެބްސައިޓް / ކައުންސިލްގެ ފޭސްބުކް ޕޭޖް އަދި އެކްސް
133	ވަޒީފާއަށް ކުރިމަތިލި ފަރާތްތަކުގެ ސްކޯރިންގ މަރުޙަލާގެ ނަތީޖާ ޝީޓް - މިސްކިތު އެސިސްޓެންޓް - މަރަދޫފޭދޫ	24 ފެބްރުއަރީ 2026	ކައުންސިލް ވެބްސައިޓް / ކައުންސިލްގެ ފޭސްބުކް ޕޭޖް އަދި އެކްސް
134	ވަޒީފާއަށް ކުރިމަތިލި ފަރާތްތަކުގެ ސްކޯރިންގ މަރުޙަލާގެ ނަތީޖާ ޝީޓް - މިސްކިތު އެސިސްޓެންޓް	24 ފެބްރުއަރީ 2026	ކައުންސިލް ވެބްސައިޓް / ކައުންސިލްގެ ފޭސްބުކް ޕޭޖް އަދި އެކްސް
135	އިޢުލާން - ހުޅުދޫ ބަނދަރުގެ ތޮރިގަނޑު މަތިން ވެހިކަލް ދުއްވުމާއި ގުޅޭ	24 ފެބްރުއަރީ 2026	ގެޒެޓް / ކައުންސިލް ވެބްސައިޓް / ކައުންސިލްގެ ފޭސްބުކް ޕޭޖް އަދި އެކްސް
136	ބީލަން ހުށަހެޅުމުގެ ދަޢުވަތު - ހިތަދޫ ކުޑަކުދިންގެ ޕާރކު މެނޭޖްމެންޓް ޚިދުމަތާ އެއްގޮތަށް ކުޑަކުދިންގެ ޕާރކު ބަލަހައްޓާނެ ފަރާތެއް ހޯދުމަށް	24 ފެބްރުއަރީ 2026	ގެޒެޓް / ކައުންސިލް ވެބްސައިޓް / ކައުންސިލްގެ ފޭސްބުކް ޕޭޖް އަދި އެކްސް
137	ބީލަން ހުށަހެޅުމުގެ ދަޢުވަތު - އައްޑޫސިޓީ ފޭދޫ އަވަށުގައި ފުޓްސަލް ދަނޑެއް ތަރައްޤީކުރުމުގެ މަސައްކަތް ކޮންޓްރެކްޓަށް ފަރާތެއް ހޯދުމަށް	24 ފެބްރުއަރީ 2026	ގެޒެޓް / ކައުންސިލް ވެބްސައިޓް / ކައުންސިލްގެ ފޭސްބުކް ޕޭޖް އަދި އެކްސް
138	އިޢުލާން - ނަންބަރ: 1518 ވޫނުގެ ސިޔަވަން ހުރަހެޓާ އަގާއި ދުޓާ	25 ފެބްރުއަރީ 2026	ގެޒެޓް / ކައުންސިލް ވެބްސައިޓް / ކައުންސިލްގެ ފޭސްބުކް ޕޭޖް އަދި އެކްސް
139	ނިންމުން - ލޭންޑް އެންޑް ޓްރާންސްޕޯޓް ކޮމިޓީގެ 107 ވަނަ ބައްދަލުވުމުގެ ނިންމަވާފައިވާ ރަޖާ ދީފައިވާ މައްސަލަ ގުޅޭ (21-01)	25 ފެބްރުއަރީ 2026	ކައުންސިލް ވެބްސައިޓް

140	ނިންމުން - ޕްލޭން އެންޑް ޓްރާންސްޕޯޓް ކޮމިޓީގެ 107 ވަނަ ބައްދަލުވުމުގެ ނިންމަވާފައިވާ ކަމާ ދިރުވައިވާ މައްސަލާ ގުޅޭ (21-02)	25 ފެބްރުވަރީ 2026	ކައުންސިލް ވެބްސައިޓް
141	ނިންމުން - ޕްލޭން އެންޑް ޓްރާންސްޕޯޓް ކޮމިޓީގެ 107 ވަނަ ބައްދަލުވުމުގެ ނިންމަވާފައިވާ ކަމާ ދިރުވައިވާ މައްސަލާ ގުޅޭ (21-03)	25 ފެބްރުވަރީ 2026	ކައުންސިލް ވެބްސައިޓް
142	ނިންމުން - ޕްލޭން އެންޑް ޓްރާންސްޕޯޓް ކޮމިޓީގެ 107 ވަނަ ބައްދަލުވުމުގެ ނިންމަވާފައިވާ ކަމާ ދިރުވައިވާ މައްސަލާ ގުޅޭ (21-04)	25 ފެބްރުވަރީ 2026	ކައުންސިލް ވެބްސައިޓް
143	ނިންމުން - ޕްލޭން އެންޑް ޓްރާންސްޕޯޓް ކޮމިޓީގެ 107 ވަނަ ބައްދަލުވުމުގެ ނިންމަވާފައިވާ ކަމާ ދިރުވައިވާ މައްސަލާ ގުޅޭ (21-05)	25 ފެބްރުވަރީ 2026	ކައުންސިލް ވެބްސައިޓް
144	ނިންމުން - އައްޑޫސިޓީގެ ރުއްޖެހެރަ ސަރަހައްދުގައި ވަގުތީ ބިމެއް ހޯދުމަށް ކަނޑައެޅުން ސަރަހައްދު ރިޒަރވްކޮށް، ބިލް ބަލަހައްޓާން ފާސްކުރުން ހޯދުމަށް	25 ފެބްރުވަރީ 2026	ކައުންސިލް ވެބްސައިޓް
145	އިޢުލާން - އައްޑޫސިޓީ ހުޅުދޫ "ސިޓީހޯލް" ގޭގެ ރަޖިސްޓަރީ ގެއްލިގެން	26 ފެބްރުވަރީ 2026	ގެޒެޓް / ކައުންސިލް ވެބްސައިޓް / ކައުންސިލްގެ ފޭސްބުކް ޕޭޖް އަދި އެކްސް
146	އިޢުލާން - ސ. ހިތަދޫ ކޮށްޓެކްސްބިލާ އަދި ފުނިމާވިލާ އިމާރާތާއި ގޭގެ ރަޖިސްޓަރީ ގެއްލިގެން	26 ފެބްރުވަރީ 2026	ގެޒެޓް / ކައުންސިލް ވެބްސައިޓް / ކައުންސިލްގެ ފޭސްބުކް ޕޭޖް އަދި އެކްސް
147	އިޢުލާން - ސ. ހިތަދޫ ކޮށްޓެކްސްބިލާ އަދި ފުނިމާވިލާ އިމާރާތާއި ގޭގެ ރަޖިސްޓަރީ ގެއްލިގެން	26 ފެބްރުވަރީ 2026	ގެޒެޓް / ކައުންސިލް ވެބްސައިޓް / ކައުންސިލްގެ ފޭސްބުކް ޕޭޖް އަދި އެކްސް
148	އިޢުލާން - ސ. ހިތަދޫ ކޮށްޓެކްސްބިލާ އަދި ފުނިމާވިލާ އިމާރާތާއި ގޭގެ ރަޖިސްޓަރީ ގެއްލިގެން	26 ފެބްރުވަރީ 2026	ގެޒެޓް / ކައުންސިލް ވެބްސައިޓް / ކައުންސިލްގެ ފޭސްބުކް ޕޭޖް އަދި އެކްސް
149	އިޢުލާން - ސ. ހިތަދޫ ކޮށްޓެކްސްބިލާ އަދި ފުނިމާވިލާ އިމާރާތާއި ގޭގެ ރަޖިސްޓަރީ ގެއްލިގެން	26 ފެބްރުވަރީ 2026	ގެޒެޓް / ކައުންސިލް ވެބްސައިޓް / ކައުންސިލްގެ ފޭސްބުކް ޕޭޖް އަދި އެކްސް
150	އިޢުލާން - ސ. ހިތަދޫ ކޮށްޓެކްސްބިލާ އަދި ފުނިމާވިލާ އިމާރާތާއި ގޭގެ ރަޖިސްޓަރީ ގެއްލިގެން	26 ފެބްރުވަރީ 2026	ގެޒެޓް / ކައުންސިލް ވެބްސައިޓް / ކައުންސިލްގެ ފޭސްބުކް ޕޭޖް އަދި އެކްސް
151	އިޢުލާން - ސ. ހިތަދޫ ކޮށްޓެކްސްބިލާ އަދި ފުނިމާވިލާ އިމާރާތާއި ގޭގެ ރަޖިސްޓަރީ ގެއްލިގެން	26 ފެބްރުވަރީ 2026	ގެޒެޓް / ކައުންސިލް ވެބްސައިޓް / ކައުންސިލްގެ ފޭސްބުކް ޕޭޖް އަދި އެކްސް
152	އިޢުލާން - ސ. ހިތަދޫ ކޮށްޓެކްސްބިލާ އަދި ފުނިމާވިލާ އިމާރާތާއި ގޭގެ ރަޖިސްޓަރީ ގެއްލިގެން	26 ފެބްރުވަރީ 2026	ގެޒެޓް / ކައުންސިލް ވެބްސައިޓް / ކައުންސިލްގެ ފޭސްބުކް ޕޭޖް އަދި އެކްސް

153	އިޢުލާން - ނަންބަރު: 1518 ބޯޓުގެ ނީލަމަށް ހުށަހަޅާ އަގާއި ގުޅޭ	2 މާރިޗު 2026	ގެޒެޓް / ކައުންސިލް ވެބްސައިޓް / ކައުންސިލްގެ ފޭސްބުކް ޕޭޖް އަދި އެކްސް
154	ބީލަން ހުށަހެޅުމުގެ ދަޢުވަތު - އައްޑޫ ނޭޝަނަލް ޕާރކު ބެލެހެއްޓުމުގެ މަސައްކަތުގައި ބޭނުންކުރުމަށްޓަކައި 4 އޭ.ޓީ.ވީ ސައިކަލު ސަޕްލައިކޮށްދޭނެ ފަރާތެއް ހޯދުމަށް	2 މާރިޗު 2026	ގެޒެޓް / ކައުންސިލް ވެބްސައިޓް / ކައުންސިލްގެ ފޭސްބުކް ޕޭޖް އަދި އެކްސް
155	ބީލަން ހުށަހެޅުމުގެ ދަޢުވަތު - އައްޑޫ ނޭޝަނަލް ޕާރކުގެ ރިސެޕްޝަނަށް 02 ބެޗް ސަޕްލައިކޮށްދިނުމުގެ މަސައްކަތް ކޮށްދޭނެ ފަރާތެއް ހޯދުމަށް	2 މާރިޗު 2026	ގެޒެޓް / ކައުންސިލް ވެބްސައިޓް / ކައުންސިލްގެ ފޭސްބުކް ޕޭޖް އަދި އެކްސް
156	ބީލަން ހުށަހެޅުމުގެ ދަޢުވަތު - އައްޑޫ ނޭޝަނަލް ޕާރކުގެ ބޭނުމަށް ޓިކެޓް ސަޕްލައިކޮށްދިނުމުގެ މަސައްކަތް ކޮށްދޭނެ ފަރާތެއް ހޯދުމަށް	2 މާރިޗު 2026	ގެޒެޓް / ކައުންސިލް ވެބްސައިޓް / ކައުންސިލްގެ ފޭސްބުކް ޕޭޖް އަދި އެކްސް
157	ބީލަން ހުށަހެޅުމުގެ ދަޢުވަތު - އައްޑޫ ސިޓީ ހިތަދޫ އަވަށު ޖުވާނުންގެ މަރުކަޒުގައި ޖިމްގެ ރޫފް ހެދުމުގެ މަސައްކަތް ކޮށްދޭނެ ފަރާތެއް ހޯދުމަށް	2 މާރިޗު 2026	ގެޒެޓް / ކައުންސިލް ވެބްސައިޓް / ކައުންސިލްގެ ފޭސްބުކް ޕޭޖް އަދި އެކްސް
158	ވަޒީފާއަށް ކުރިމަތިލި ފަރާތްތަކުގެ ސްކްރީނިންގ މަރުޙަލާގެ ނަތީޖާ ޝީޓް - މިސްކިތު އެސިސްޓެންޓް	3 މާރިޗު 2026	ކައުންސިލް ވެބްސައިޓް / ކައުންސިލްގެ ފޭސްބުކް ޕޭޖް އަދި އެކްސް
159	ނިންމުން - އައްޑޫ ނޭޝަނަލް ޕާރކް އަދި އެހެނިހެން ޕްރޮޖެކްޓް ސައިޓްތަކުގެ ހިދުމަތްތަކުގެ އަގުތަކާ ގުޅޭ	4 މާރިޗު 2026	ކައުންސިލް ވެބްސައިޓް
160	ތަރައްޤީގެ ޕްލޭނަން އަމަލީ ސިފަ އަންނަމުންދާގޮތުގެ ރިޕޯޓް (ޖަނަވަރީ - ފެބްރުވަރީ 2026)	5 މާރިޗު 2026	ކައުންސިލް ވެބްސައިޓް / ކައުންސިލްގެ ފޭސްބުކް ޕޭޖް އަދި އެކްސް
161	އިޢުލާން - ނަންބަރު: 1518 ބޯޓުގެ ނީލަމަށް ހުށަހަޅާ އަގާއި ގުޅޭ	5 މާރިޗު 2026	ގެޒެޓް / ކައުންސިލް ވެބްސައިޓް / ކައުންސިލްގެ ފޭސްބުކް ޕޭޖް އަދި އެކްސް
162	އިޢުލާން - އައްޑޫސިޓީގެ އަވަށްތަކުގައި ފިތުރު ޢީދު ނަމާދު ކުރުމަށް ހަމަޖެހިފައިވާ ގޮތާއި ގުޅޭ	17 މާރިޗު 2026	ގެޒެޓް / ކައުންސިލް ވެބްސައިޓް / ކައުންސިލްގެ ފޭސްބުކް ޕޭޖް އަދި އެކްސް
163	އިޢުލާން - ނަންބަރު: 1518 ބޯޓުގެ ނީލަމަށް ހުށަހެޅުން އަގާއި ގުޅޭ	24 މާރިޗު 2026	ގެޒެޓް / ކައުންސިލް ވެބްސައިޓް / ކައުންސިލްގެ ފޭސްބުކް ޕޭޖް އަދި އެކްސް
164	ބީލަން ހުށަހެޅުމުގެ ދަޢުވަތު - މި އިދާރާގެ ވެހިކަލްތަކަށް ބޭނުންވާ ޕެޓްރޯލް އަދި ޑީސަލް 02 (ދޭއް) އަހަރު ދުވަހުގެ މުއްދަތަށް ސަޕްލައިކޮށްދިނުމުގެ މަސައްކަތްކޮށްދޭނެ ފަރާތެއް ހޯދުމަށް	24 މާރިޗު 2026	ގެޒެޓް / ކައުންސިލް ވެބްސައިޓް / ކައުންސިލްގެ ފޭސްބުކް ޕޭޖް އަދި އެކްސް
165	އިޢުލާން - ހިތަދޫ އިރުމަތީފަރާތު ގޮނޑުދޮށް ހިމާޔަތްކުރުމުގެ ޕްރޮޖެކްޓް ފެށުމަށްޓަކައި އެސަރަހައްދުގައި ހުރި ތަކެތި ނެގުމާ ގުޅޭ	24 މާރިޗު 2026	ގެޒެޓް / ކައުންސިލް ވެބްސައިޓް / ކައުންސިލްގެ ފޭސްބުކް ޕޭޖް އަދި އެކްސް

166	ބީލަން ހުށަހަޅުވުމުގެ ފުރުޞަތު - ހިތަދޫ ކުޑަކުދިންގެ ޕާރކު ޑްރޯއިންގް ޕްރޮޕޯސަލް އެއްގޮތަށް ކުޑަކުދިންގެ ޕާރކު ބަލަހައްޓާން ފަރާތެއް ހޯދުމަށް ކުރެވުނު ނަންބަރު -426(IUL) AA/426/2026/69 އިޢުލާން ބާޠިލުކޮށް އަލުން މި ފުރުޞަތު ހުޅުވާލުން	25 މާރިޗު 2026	ގެޒެޓް / ކައުންސިލް ވެބްސައިޓް / ކައުންސިލްގެ ފޭސްބުކް ޕޭޖް އަދި އެކްސް
167	އިޢުލާން - ސ. ހިތަދޫ ގައްޕީރިގަޑުގެ އިމާރާތާއި ގޯތީގެ ރަޖިސްޓަރީ ގެއްލިގެން	25 މާރިޗު 2026	ގެޒެޓް / ކައުންސިލް ވެބްސައިޓް / ކައުންސިލްގެ ފޭސްބުކް ޕޭޖް އަދި އެކްސް
168	އައްޑޫ ކޮންޒަރވޭޝަން ޓްރަސްޓް ފަންޑުގެ އަހަރީ ރިޕޯޓް 2025	26 މާރިޗު 2026	ކައުންސިލް ވެބްސައިޓް / ކައުންސިލްގެ ފޭސްބުކް ޕޭޖް އަދި އެކްސް
169	އިޢުލާން - އައްޑޫ ސިޓީގައި ވާލު މަދު ކުރުމުގެ ޕްރޮގްރާމް ހިންގުމާއި ގުޅޭ	29 މާރިޗު 2026	ގެޒެޓް / ކައުންސިލް ވެބްސައިޓް / ކައުންސިލްގެ ފޭސްބުކް ޕޭޖް އަދި އެކްސް
170	އިޢުލާން - ހިތަދޫ "ވިލާޖިމް" އިމާރާތާއި ގޯތީގެ ނަން ބަދަލުކުރުން	1 އޭޕްރީލް 2026	ގެޒެޓް / ކައުންސިލް ވެބްސައިޓް / ކައުންސިލްގެ ފޭސްބުކް ޕޭޖް އަދި އެކްސް
171	އިޢުލާން - ސ.ފޭދޫ ސީވީބްގެ އިމާރާތާއި ގޯތީގެ ރަޖިސްޓަރީ ގެއްލިގެން	1 އޭޕްރީލް 2026	ގެޒެޓް / ކައުންސިލް ވެބްސައިޓް / ކައުންސިލްގެ ފޭސްބުކް ޕޭޖް އަދި އެކްސް
172	އިޢުލާން - ސ.ފޭދޫ "ސީވީބްގެ" އަދި "ސީވީޖެ" ކިޔާ ގޯތީގެ ނަން ބަދަލުކުރުމާ ގުޅޭ	1 އޭޕްރީލް 2026	ގެޒެޓް / ކައުންސިލް ވެބްސައިޓް / ކައުންސިލްގެ ފޭސްބުކް ޕޭޖް އަދި އެކްސް
173	ނިންމުން - ދިވެހި ރާއްޖެ ކާބޯތި ޕްރޮޖެކްޓްގެ ދަރުސް އައްޑޫސިޓީގައި ސަބްމިޓަރުން ކާބޯތި އުފުލާ ގުޅޭ	1 އޭޕްރީލް 2026	ކައުންސިލް ވެބްސައިޓް
174	ނިންމުން - ފޭދޫގައި އަލަށް އާބާދުކުރާ ސަރަހައްދުގައި ފުނާއި ނަރުދަމާ ޚިދުމަތުގެ މަސައްކަތަށް ގެންނަ މެޝިނަރީ ބެހެއްޓުމަށް ވަގުތީ ސައިޓް ހަމަޖެއްސުން	1 އޭޕްރީލް 2026	ކައުންސިލް ވެބްސައިޓް
175	ނިންމުން - ހިތަދޫގައި އަލަށް އާބާދުކުރާ ސަރަހައްދުގައި ފުނާއި ނަރުދަމާޚިދުމަތުގެ މަސައްކަތަށް ގެންނަ މެޝިނަރީ ބެހެއްޓުމަށް ވަގުތީ ސައިޓް ހަމަޖެއްސުން	1 އޭޕްރީލް 2026	ކައުންސިލް ވެބްސައިޓް
176	ނިންމުން - އައްޑޫސިޓީ މަރަދޫފޭދޫ އަވަށުގައި އައުޓްޑޯރ ޖިމް ކޯޓެއް ތަރައްޤީކުރުމަށް ބޭނުންވާ ބަޖެޓް ހަމަޖެއްސުމަށް އެދި	1 އޭޕްރީލް 2026	ކައުންސިލް ވެބްސައިޓް
177	ނިންމުން - ހިތަދޫއިން އަލަށް ގޯތި ދޫކުރި ހިއްކި ސަރަހައްދުގެ ތަރައިން ނަން ނުދެވި ހުރި މަގުތަކަށް ނަން ދިނުމަށް ކައުންސިލުން ގޮތެއް ނިންމަވައިދެއްވުން އެދި	1 އޭޕްރީލް 2026	ކައުންސިލް ވެބްސައިޓް
178	ނިންމުން - ޕޭންޓް އެންޑް ޕްރޮކިއުމަންޓް ކޮމިޓީގެ 108 ވަނަ ބައްދަލުވުމުގެ ނިންމަވާފައިވާ ތަކާ ދިމާވާ މައްސަލައާ ގުޅޭ (30-01)	1 އޭޕްރީލް 2026	ކައުންސިލް ވެބްސައިޓް

179	ހިންގުން - ލޯންޗް އެންޑް ބްރޭންޑިންގ ކޮމިޓީގެ 108 ވަނަ ބައްދަލުވުމުގެ ނިންމަވާފައިވާ ކަރާ ދިރާސާ މަޖިލިސްއާ ގުޅޭ (30-02)	1 އޭޕްރިލް 2026	ކައުންސިލް ވެބްސައިޓް
180	ހިންގުން - ލޯންޗް އެންޑް ބްރޭންޑިންގ ކޮމިޓީގެ 108 ވަނަ ބައްދަލުވުމުގެ ނިންމަވާފައިވާ ކަރާ ދިރާސާ މަޖިލިސްއާ ގުޅޭ (30-03)	1 އޭޕްރިލް 2026	ކައުންސިލް ވެބްސައިޓް
181	ހިންގުން - ލޯންޗް އެންޑް ބްރޭންޑިންގ ކޮމިޓީގެ 108 ވަނަ ބައްދަލުވުމުގެ ނިންމަވާފައިވާ ކަރާ ދިރާސާ މަޖިލިސްއާ ގުޅޭ (30-04)	1 އޭޕްރިލް 2026	ކައުންސިލް ވެބްސައިޓް
182	ހިންގުން - ލޯންޗް އެންޑް ބްރޭންޑިންގ ކޮމިޓީގެ 108 ވަނަ ބައްދަލުވުމުގެ ނިންމަވާފައިވާ ކަރާ ދިރާސާ މަޖިލިސްއާ ގުޅޭ (30-05)	1 އޭޕްރިލް 2026	ކައުންސިލް ވެބްސައިޓް
183	ހިންގުން - ލޯންޗް އެންޑް ބްރޭންޑިންގ ކޮމިޓީގެ 108 ވަނަ ބައްދަލުވުމުގެ ނިންމަވާފައިވާ ކަރާ ދިރާސާ މަޖިލިސްއާ ގުޅޭ (30-06)	1 އޭޕްރިލް 2026	ކައުންސިލް ވެބްސައިޓް
184	ހިންގުން - ލޯންޗް އެންޑް ބްރޭންޑިންގ ކޮމިޓީގެ 108 ވަނަ ބައްދަލުވުމުގެ ނިންމަވާފައިވާ ކަރާ ދިރާސާ މަޖިލިސްއާ ގުޅޭ (30-07)	1 އޭޕްރިލް 2026	ކައުންސިލް ވެބްސައިޓް
185	ހިންގުން - ލޯންޗް އެންޑް ބްރޭންޑިންގ ކޮމިޓީގެ 108 ވަނަ ބައްދަލުވުމުގެ ނިންމަވާފައިވާ ކަރާ ދިރާސާ މަޖިލިސްއާ ގުޅޭ (30-08)	1 އޭޕްރިލް 2026	ކައުންސިލް ވެބްސައިޓް
186	ހިންގުން - ލޯންޗް އެންޑް ބްރޭންޑިންގ ކޮމިޓީގެ 108 ވަނަ ބައްދަލުވުމުގެ ނިންމަވާފައިވާ ކަރާ ދިރާސާ މަޖިލިސްއާ ގުޅޭ (30-09)	1 އޭޕްރިލް 2026	ކައުންސިލް ވެބްސައިޓް
187	ހިންގުން - ލޯންޗް އެންޑް ބްރޭންޑިންގ ކޮމިޓީގެ 108 ވަނަ ބައްދަލުވުމުގެ ނިންމަވާފައިވާ ކަރާ ދިރާސާ މަޖިލިސްއާ ގުޅޭ (30-10)	1 އޭޕްރިލް 2026	ކައުންސިލް ވެބްސައިޓް
188	ހިންގުން - ލޯންޗް އެންޑް ބްރޭންޑިންގ ކޮމިޓީގެ 108 ވަނަ ބައްދަލުވުމުގެ ނިންމަވާފައިވާ ކަރާ ދިރާސާ މަޖިލިސްއާ ގުޅޭ (30-11)	1 އޭޕްރިލް 2026	ކައުންސިލް ވެބްސައިޓް
189	ހިންގުން - ލޯންޗް އެންޑް ބްރޭންޑިންގ ކޮމިޓީގެ 108 ވަނަ ބައްދަލުވުމުގެ ނިންމަވާފައިވާ ކަރާ ދިރާސާ މަޖިލިސްއާ ގުޅޭ (30-12)	1 އޭޕްރިލް 2026	ކައުންސިލް ވެބްސައިޓް
190	ހިންގުން - ލޯންޗް އެންޑް ބްރޭންޑިންގ ކޮމިޓީގެ 108 ވަނަ ބައްދަލުވުމުގެ ނިންމަވާފައިވާ ކަރާ ދިރާސާ މަޖިލިސްއާ ގުޅޭ (30-13)	1 އޭޕްރިލް 2026	ކައުންސިލް ވެބްސައިޓް
191	ޕިލޭން ހުށަހެޅުމުގެ ދައުލަތުގެ - އަހަރީ ނޫސްބަޔާން ފޮނުވާ ބޭފުޅުންގެ މަސައްކަތްތަކުގައި ބޭނުންކުރެވޭ ހިދުމަތްތަކާއި 4 އޭ.ޑީ.ފީ ސަޕްލައިކުރުމަށް ފޯރަމް ހުޅުވުން ކުރުވުން ނަންބަރު -426(IUL)	2 އޭޕްރިލް 2026	ޑީޖޭ / ކައުންސިލް ވެބްސައިޓް / ކައުންސިލްގެ ފޭސްބުކް ޕޭޖް އަދި އެކްސް

	AA/426/2026/74 އިޢުލާން ބާތިލްކޮށް އަލުން ފުރުސަތު ހުޅުވާލުން		
192	ބީލަން ހުށަހެޅުމުގެ ދައުވަތު - އައްޑޫ ނޭޗަރ ޕާރކުގެ ރިފްރެޝްމަންޓް 02 ބަޔީ ސަޕްލައިކޮށްދިނުމުގެ މަސައްކަތް ކޮންޓްރެކްޓަރުން ފަރާތެއް ހޯދުމަށް ކުރެވުނު ނަންބަރު (IUL)426-AA/426/2026/75 އިޢުލާން ބާތިލްކޮށް އަލުން ފުރުސަތު ހުޅުވާލުން	2 އޭޕްރީލް 2026	ގެޒެޓް / ކައުންސިލް ވެބްސައިޓް / ކައުންސިލްގެ ފޭސްބުކް ޕޭޖް އަދި އެކްސް
193	ބީލަން ހުށަހެޅުމުގެ ދައުވަތު - އައްޑޫ ނޭޗަރ ޕާރކުގެ ބޯޓުމަތީ ފީލްޑް ސަޕްލައިކޮށްދިނުމުގެ މަސައްކަތް ކޮންޓްރެކްޓަރުން ފަރާތެއް ހޯދުމަށް ކުރެވުނު ނަންބަރު (IUL)426-AA/426/2026/76 އިޢުލާން ބާތިލްކޮށް އަލުން ފުރުސަތު ހުޅުވާލުން	2 އޭޕްރީލް 2026	ގެޒެޓް / ކައުންސިލް ވެބްސައިޓް / ކައުންސިލްގެ ފޭސްބުކް ޕޭޖް އަދި އެކްސް
194	ބީލަން ހުށަހެޅުމުގެ ދައުވަތު - އައްޑޫ ނޭޗަރ ޕާކުގެ ބައިސިކަލާއި ބައިސްކަލްތަކަށް ޓްރިޕްނާން މެއިންޓެނެންސްކޮށްދިނުމުގެ މަސައްކަތް، 02 (ދޭއް) އަހަރު ދުވަހުގެ މުއްދަތަށް ކޮންޓްރެކްޓަރުން ފަރާތެއް ހޯދުމަށް ކުރެވުނު ނަންބަރު (IUL)426-AA/426/2026/56 އިޢުލާން ބާތިލްކޮށް އަލުން ފުރުސަތު ހުޅުވާލުން	2 އޭޕްރީލް 2026	ގެޒެޓް / ކައުންސިލް ވެބްސައިޓް / ކައުންސިލްގެ ފޭސްބުކް ޕޭޖް އަދި އެކްސް
195	އިޢުލާން - ސ. ފޭދޫ "ލޮކާކާ" ކިޔާ ގޯތީގެ ނަން ބަދަލުކުރުމާ ގުޅޭ	2 އޭޕްރީލް 2026	ގެޒެޓް / ކައުންސިލް ވެބްސައިޓް / ކައުންސިލްގެ ފޭސްބުކް ޕޭޖް އަދި އެކްސް
196	އިޢުލާން - ސ. ފޭދޫ "އޯއިވާލީ" އަދި "ދިރިހަރުސް" ކިޔާ ގޯތީގެ ނަން ބަދަލުކުރުމާ ގުޅޭ	2 އޭޕްރީލް 2026	ގެޒެޓް / ކައުންސިލް ވެބްސައިޓް / ކައުންސިލްގެ ފޭސްބުކް ޕޭޖް އަދި އެކްސް
197	ވަޒީފާ އިމްތިޙާނުގެ ނަތީޖާ އިޢުލާނުކުރުން - އިމާމް / މުދިމް (ވަޒީފާ)	2 އޭޕްރީލް 2026	ގެޒެޓް / ކައުންސިލް ވެބްސައިޓް / ކައުންސިލްގެ ފޭސްބުކް ޕޭޖް އަދި އެކްސް
198	ބީލަން ހުށަހެޅުމުގެ ދައުވަތު - އައްޑޫ ސިޓީ ހިތަދޫ އަދި ފޭދޫ އަވަށު ޤަބުރިސްތާން ގޭޓުގެ ވަށާފާރު ރާނުމަށް ބޭނުންވާ ސިމެންތި އަދި ދަގަނޑު ސަޕްލައިކޮށްދިނުން ފަރާތެއް ހޯދުމަށް	2 އޭޕްރީލް 2026	ގެޒެޓް / ކައުންސިލް ވެބްސައިޓް / ކައުންސިލްގެ ފޭސްބުކް ޕޭޖް އަދި އެކްސް
199	އިޢުލާން - ސ. މަރަދޫފޭދޫ، "އާނިޒީވިލާ" އިމާރާތާއި ގޯތީގެ ރަޖިސްޓްރީއާ ގުޅޭ	9 އޭޕްރީލް 2026	ގެޒެޓް / ކައުންސިލް ވެބްސައިޓް / ކައުންސިލްގެ ފޭސްބުކް ޕޭޖް އަދި އެކްސް
200	އިޢުލާން - ސ. ފޭދޫ ފަރުވިސި އިމާރާތާއި ގޯތީގެ ރަޖިސްޓަރީ ގެއްލިގެން	12 އޭޕްރީލް 2026	ގެޒެޓް / ކައުންސިލް ވެބްސައިޓް / ކައުންސިލްގެ ފޭސްބުކް ޕޭޖް އަދި އެކްސް
201	އިޢުލާން - ސ. މީދޫ ސްނޯގްރޭ އިމާރާތާއި ގޯތީގެ ރަޖިސްޓަރީ ގެއްލިގެން	14 އޭޕްރީލް 2026	ގެޒެޓް / ކައުންސިލް ވެބްސައިޓް / ކައުންސިލްގެ ފޭސްބުކް ޕޭޖް އަދި އެކްސް

202	އިޢުލާން - އައްޑޫސިޓީގައި ހަލުވިކަމާއި އެކު ގެންދޭ ހުސް ފުރުޞަތުތަކުގައި، ތަނު ގޯތިތެރެ ސާފު ކުރުމާއި ގުޅޭ	14 ޖަނަވަރީ 2026	ގެޒެޓް / ކައުންސިލް ފޭސްބުކްޕޭޖް / ކައުންސިލްގެ ޓެލެގްރާމް ޗެނަލް އަދި އެކްސް
203	ބީލަން ހުށަހެޅުމުގެ ދަޢުވަތު - އައްޑޫ ސިޓީ ހިތަދޫ އަދި ފޭދޫ އަވަށު ބުރިޖަމް ޖެނުގެ ވަގާފުރު ރާނުމަށް ބޭނުންވާ ސިމެންތި އަދި ދަގަނޑު ސަޕްލައިކޮށްދޭނެ ފަރާތެއް ހޯދުމަށް ކުރެވުނު ނަމްބަރު (IUL)426-AA/426/2026/102 އިޢުލާން ބާޠިލްކޮށް އަލުން ފުރުޞަތު ހުޅުވާލުން	15 ޖަނަވަރީ 2026	ގެޒެޓް / ކައުންސިލް ފޭސްބުކްޕޭޖް / ކައުންސިލްގެ ޓެލެގްރާމް ޗެނަލް އަދި އެކްސް
204	ބީލަން ހުށަހެޅުމުގެ ދަޢުވަތު - 2026 ވަނަ އަހަރު އަލަށް އިންތިޚާބުކުރެވޭ ކައުންސިލަރުން ހުވާކުރުމާއި، އަންހެނުންގެ ތަރައްޤީއަށް މަސައްކަތްކުރާ ކޮމިޓީގެ މެންބަރުން އިޤްރާރުވުމަށް ބާއްވާ ހުވާ ރަސްމިއްޔާތަށް، 1000 މީހުންގެ ރިފްރެޝްމަންޓް ތައްޔާރުކޮށްދޭނެ ފަރާތެއް ހޯދުމަށް	15 ޖަނަވަރީ 2026	ގެޒެޓް / ކައުންސިލް ފޭސްބުކްޕޭޖް / ކައުންސިލްގެ ޓެލެގްރާމް ޗެނަލް އަދި އެކްސް
205	ބީލަން ހުށަހެޅުމުގެ ދަޢުވަތު - އައްޑޫ ސިޓީ ހިތަދޫ އަވަށުގެ މިސްކިތްތަކާއި ކޮމިއުނިޓީ ސެންޓަރުގެ އޭސީ ސާރވިސްކޮށްދިނުމުގެ މަސައްކަތްކޮށްދޭނެ ފަރާތެއް ހޯދުމަށް	15 ޖަނަވަރީ 2026	ގެޒެޓް / ކައުންސިލް ފޭސްބުކްޕޭޖް / ކައުންސިލްގެ ޓެލެގްރާމް ޗެނަލް އަދި އެކްސް
206	ވަޒީފާއަށް ކުރިމަތިލީ ފަރާތްތަކުގެ ސްކްރީނިންގ މަރުޙަލާގެ ނަތީޖާ ޝީޓް - މިސްކިތު އެސިސްޓެންޓް (އިސްތިޢުފާދެއްވައި)	19 ޖަނަވަރީ 2026	ކައުންސިލް ފޭސްބުކްޕޭޖް / ކައުންސިލްގެ ޓެލެގްރާމް ޗެނަލް އަދި އެކްސް
207	ނޫސް ބަޔާން - އައްޑޫސިޓީގައި ތެލުގެ އަގު ބޮޑުވުމާ ގުޅިގެން، ފިއުލް ސަޕްލައި މޯލްޑިވްސް (އެފް.އެސް.އެމް) މެނޭޖްމަންޓް އަދި [illegible] ތެލު ވިއްކާ އިންތިޒާމު ހަމަޖެއްސުމަށް ގޮވާލައި އައްޑޫ ސިޓީ ކައުންސިލްގެ ފަރާތުން ނެރުނު ނޫސް ބަޔާން	19 ޖަނަވަރީ 2026	ގެޒެޓް / ކައުންސިލް ފޭސްބުކްޕޭޖް / ކައުންސިލްގެ ޓެލެގްރާމް ޗެނަލް އަދި އެކްސް
208	އިޢުލާން - އައްޑޫސިޓީ ހުޅުދޫ ވާދީ އިމާރާތާއި ގޯތީގެ ރަޖިސްޓަރީ ގެއްލިގެން	20 ޖަނަވަރީ 2026	ގެޒެޓް / ކައުންސިލް ފޭސްބުކްޕޭޖް / ކައުންސިލްގެ ޓެލެގްރާމް ޗެނަލް އަދި އެކްސް
209	އިޢުލާން - އައްޑޫސިޓީ ހުޅުދޫ ވާދީ ގޯތީގެ ރަޖިސްޓަރީ ގެއްލިގެން	20 ޖަނަވަރީ 2026	ގެޒެޓް / ކައުންސިލް ފޭސްބުކްޕޭޖް / ކައުންސިލްގެ ޓެލެގްރާމް ޗެނަލް އަދި އެކްސް
210	އިޢުލާން - ސ.ފޭދޫ "ހަވުސްބީ" އަދި "ދުންފިނިގެ" ކިޔާގޭގެ ނަން ބަދަލުކުރުން	22 ޖަނަވަރީ 2026	ގެޒެޓް / ކައުންސިލް ފޭސްބުކްޕޭޖް / ކައުންސިލްގެ ޓެލެގްރާމް ޗެނަލް އަދި އެކްސް
211	އިޢުލާން - ކުޑަކުދިންގެ ހަފުތާ 2026 ގެ ކޮންޓެސްޓްގެ ފުރުޞަތު ހުޅުވާލުން	23 ޖަނަވަރީ 2026	ގެޒެޓް / ކައުންސިލް ފޭސްބުކްޕޭޖް / ކައުންސިލްގެ ޓެލެގްރާމް ޗެނަލް އަދި އެކްސް
212	ބީލަން ހުށަހެޅުމުގެ ދަޢުވަތު - އައްޑޫ ސިޓީ ހިތަދޫ އަވަށު ޖަވާނުންގެ މަރުކަޒުގައި ޖިމްގާ ރަދުއް ހަރުކުރުމުގެ މަސައްކަތް ކޮށްދޭނެ ފަރާތެއް ހޯދުމަށް ކުރެވުނު ނަމްބަރު (IUL)426-	23 ޖަނަވަރީ 2026	ގެޒެޓް / ކައުންސިލް ފޭސްބުކްޕޭޖް / ކައުންސިލްގެ ޓެލެގްރާމް ޗެނަލް އަދި އެކްސް

	AA/426/2026/73 އިޢުލާން ބާތިލުކޮށް އަލުން ފުރުސަތު ހުޅުވާލުން		
213	ބީލަން ހުށަހެޅުމުގެ މުއްދަތު - 1447 ވަނަ އަހަރުގެ އަޟްޙާ އީދު ފާހަގަކުރުމުގެ ގޮތުން އުޅަނދާ ކައިވެލިދުވުން ބަނަކި ސަޕްލައިކޮށްދޭނެ ފަރާތެއް ހޯދުމަށް	23 އޭޕްރީލް 2026	ގެޒެޓް / ކައުންސިލް ވެބްސައިޓް / ކައުންސިލްގެ ފޭސްބުކް ޕޭޖް އަދި އެކްސް
214	އިޢުލާން - ސ.މީދޫ "ސްޓޯރޭޖް ރޫމް" އިމާރާތާއި ގުޅޭ ނަން ބަދަލުކުރުން	26 އޭޕްރީލް 2026	ގެޒެޓް / ކައުންސިލް ވެބްސައިޓް / ކައުންސިލްގެ ފޭސްބުކް ޕޭޖް އަދި އެކްސް
215	އިޢުލާން - ސ.މީދޫ "ސަލްސަބީލްގެ" ގުޅޭ ރަޖިސްޓަރީ ގެއްލިގެން	26 އޭޕްރީލް 2026	ގެޒެޓް / ކައުންސިލް ވެބްސައިޓް / ކައުންސިލްގެ ފޭސްބުކް ޕޭޖް އަދި އެކްސް
216	އިޢުލާން - ސ.މީދޫ "އޮސްކާރު" ގޭގެ 'އިމާރާތާއި ގުޅޭ ރަޖިސްޓަރީ' ގެއްލިގެން	26 އޭޕްރީލް 2026	ގެޒެޓް / ކައުންސިލް ވެބްސައިޓް / ކައުންސިލްގެ ފޭސްބުކް ޕޭޖް އަދި އެކްސް
217	އިޢުލާން - ސ. ހިތަދޫ އެއިމިސް ގުޅޭ ރަޖިސްޓަރީ ގެއްލިގެން	27 އޭޕްރީލް 2026	ގެޒެޓް / ކައުންސިލް ވެބްސައިޓް / ކައުންސިލްގެ ފޭސްބުކް ޕޭޖް އަދި އެކްސް
218	އިޢުލާން - ސ. ހިތަދޫ "ފެންފުޅިއާގެ" ގުޅޭ ރަޖިސްޓްރީ ބާތިލުކުރުން	28 އޭޕްރީލް 2026	ގެޒެޓް / ކައުންސިލް ވެބްސައިޓް / ކައުންސިލްގެ ފޭސްބުކް ޕޭޖް އަދި އެކްސް
219	އިޢުލާން - ސ.މީދޫ "ކޮރަލް" ގޭގެ 'އިމާރާތާއި ގުޅޭ ރަޖިސްޓަރީ' ގެއްލިގެން	29 އޭޕްރީލް 2026	ގެޒެޓް / ކައުންސިލް ވެބްސައިޓް / ކައުންސިލްގެ ފޭސްބުކް ޕޭޖް އަދި އެކްސް
220	އިޢުލާން - ސ.ފޭދޫ "ފަހިރާ މަންޒިލް" ކިޔާ ގޭގެ ނަން ބަދަލުކުރުން	30 އޭޕްރީލް 2026	ގެޒެޓް / ކައުންސިލް ވެބްސައިޓް / ކައުންސިލްގެ ފޭސްބުކް ޕޭޖް އަދި އެކްސް
221	އިޢުލާން - ސ. ހިތަދޫ "ރޯވިމާގެ" އިމާރާތާއި ގުޅޭ ނަން ބަދަލުކުރުން	30 އޭޕްރީލް 2026	ގެޒެޓް / ކައުންސިލް ވެބްސައިޓް / ކައުންސިލްގެ ފޭސްބުކް ޕޭޖް އަދި އެކްސް
222	އިޢުލާން - އައްޑޫ ސިޓީ ސަމާ 1447 ހަރަކާތްތަކުގެ ޕްރޮޑަކްޝަންސަރވިސްތަކުގެ ފުރުސަތު ހުޅުވާލުން	4 މޭ 2026	ގެޒެޓް / ކައުންސިލް ވެބްސައިޓް / ކައުންސިލްގެ ފޭސްބުކް ޕޭޖް އަދި އެކްސް
223	އިޢުލާން - އައްޑޫ ސިޓީ ސަމާ 1447 - "ސަމާ ފަޔާއި އެކު އެފެކްޓިވްކަން" ނަމުގައި ބޭއްވޭ ކޮލެޖްޓަރު ޝޯގައި ބައިވެރިވުމަށް ފުރުސަތު ހުޅުވާލުން	4 މޭ 2026	ގެޒެޓް / ކައުންސިލް ވެބްސައިޓް / ކައުންސިލްގެ ފޭސްބުކް ޕޭޖް އަދި އެކްސް
224	ބީލަން ހުށަހެޅުމުގެ މުއްދަތު - އައްޑޫ ނޭޗަރ ޕާރކް ބެލެހެއްޓުމުގެ މަސައްކަތުގައި ބޭނުންކުރުމަށް ކަރާ 02 ބައި ސަޕްލައިކޮށްދޭނެ ފަރާތެއް ހޯދުމަށް ކުރުވުން ނަންބަރު -(IUL)426-	5 މޭ 2026	ގެޒެޓް / ކައުންސިލް ވެބްސައިޓް / ކައުންސިލްގެ ފޭސްބުކް ޕޭޖް އަދި އެކްސް

	AA/426/2026/95 އިއުލާން ބާތިލުކޮށް އަލުން ފުރުސަތު ހުޅުވާލުން		
225	ބީލަން ހުށަހެޅުމުގެ ދައުވަތު - އައްޑޫ ނޫރާނީ ޕާރުކުގެ ބޭންޗުތަކަށް ފިޓުކޮށް ސަޕްލައިކޮށްދިނުމުގެ މަސައްކަތް ކޮންޓްރެކްޓް ފަރާތެއް ހޯދުމަށް ކުރެވުނު ނަންބަރު (IUL)426-AA/426/2026/97 އިއުލާން ބާތިލުކޮށް އަލުން ފުރުސަތު ހުޅުވާލުން	5 މޭ 2026	ގެޒެޓް / ކައުންސިލް ވެބްސައިޓް / ކައުންސިލްގެ ފޭސްބުކް ޕޭޖް އަދި އެކްސް
226	ބީލަން ހުށަހެޅުމުގެ ދައުވަތު - އައްޑޫ ނޫރާނީ ޕާރުކު ބަލަހައްޓުމުގެ މަސައްކަތުގައި ބޭނުންކުރުމަށްޓަކައި 4 އޭ.ޓީ.ވީ ސަޕްލައިކޮށްދިނުން ފަރާތެއް ހޯދުމަށް ކުރެވުނު ނަންބަރު -(IUL)426 AA/426/2026/95 އިއުލާން ބާތިލުކޮށް އަލުން ފުރުސަތު ހުޅުވާލުން	5 މޭ 2026	ގެޒެޓް / ކައުންސިލް ވެބްސައިޓް / ކައުންސިލްގެ ފޭސްބުކް ޕޭޖް އަދި އެކްސް
227	ބީލަން ހުށަހެޅުމުގެ ދައުވަތު - އައްޑޫ ނޫރާނީ ޕާރުކުގެ ބަގީޗާއި ބައިސްކަލްޕާތް ތަރުތީބުކޮށް ފެންސިންގ ސްޓޮކްނިންގުގެ މަސައްކަތް، 02 (ދޭއް) އަހަރު ދުވަހުގެ މުއްދަތަށް ކޮންޓްރެކްޓް ފަރާތެއް ހޯދުމަށް ކުރެވުނު ނަންބަރު -(IUL)426 AA/426/2026/98 އިއުލާން ބާތިލުކޮށް އަލުން ފުރުސަތު ހުޅުވާލުން	5 މޭ 2026	ގެޒެޓް / ކައުންސިލް ވެބްސައިޓް / ކައުންސިލްގެ ފޭސްބުކް ޕޭޖް އަދި އެކްސް
228	ނިންމުން - އައްޑޫ ސިޓީ ކައުންސިލްގެ 5 ވަނަ ދައުރުގެ ޑެޕިއުޓީ މޭޔަރު އިންތިޚާބު ކުރުން	5 މޭ 2026	ކައުންސިލް ވެބްސައިޓް
229	ތަރައްޤީގެ ޕްލޭނަށް އަމަލީ ސިފަ އަންނަމުންދާ ގޮތުގެ ރިޕޯޓް - މާރިޗު - އޭޕްރީލް 2026	6 މޭ 2026	ކައުންސިލް ވެބްސައިޓް
230	އިއުލާން - ސ.ފޭދޫ "ސަމުދުރު ކަރަފް" ކިޔާ ގޯތީގެ ނަން "ދޫންދިނގާ" އަށް ބަދަލުކުރުން	6 މޭ 2026	ގެޒެޓް / ކައުންސިލް ވެބްސައިޓް / ކައުންސިލްގެ ފޭސްބުކް ޕޭޖް އަދި އެކްސް
231	އިއުލާން - ސ.ފޭދޫ ނަފަރީޖެގެ އިމާރާތާއި ގޯތީގެ ރަޖިސްޓަރީ ގެއްލިގެން	6 މޭ 2026	ގެޒެޓް / ކައުންސިލް ވެބްސައިޓް / ކައުންސިލްގެ ފޭސްބުކް ޕޭޖް އަދި އެކްސް
232	ބީލަން ހުށަހެޅުމުގެ ދައުވަތު - އައްޑޫ ސިޓީ ޒިޔާރަތް ގޭބަރ ބޭނުންވާ މަލްޓިމީޑިއާ ކޮންޓެންޓް އުފެއްދުމާއި އެލް.އީ.ޑީ ވޯލްގެ މަސައްކަތް ކޮންޓްރެކްޓް ފަރާތެއް ހޯދުން	7 މޭ 2026	ގެޒެޓް / ކައުންސިލް ވެބްސައިޓް / ކައުންސިލްގެ ފޭސްބުކް ޕޭޖް އަދި އެކްސް
233	އިއުލާން - ގޯތީގެ ރަޖިސްޓަރީ ގެއްލިގެން	10 މޭ 2026	ގެޒެޓް / ކައުންސިލް ވެބްސައިޓް / ކައުންސިލްގެ ފޭސްބުކް ޕޭޖް އަދި އެކްސް
234	އިއުލާން - ސ. ހިތަދޫ އެރިޔާ ގޯތީގެ ރަޖިސްޓަރީ ގެއްލިގެން	10 މޭ 2026	ގެޒެޓް / ކައުންސިލް ވެބްސައިޓް / ކައުންސިލްގެ ފޭސްބުކް ޕޭޖް އަދި އެކްސް
235	އިއުލާން - 1447 ވަނަ އަހަރުގެ އަޟްޙާ ޢީދު ފާހަގަ ކުރުމާއި ގުޅޭ	12 މޭ 2026	ގެޒެޓް / ކައުންސިލް ވެބްސައިޓް / ކައުންސިލްގެ ފޭސްބުކް ޕޭޖް އަދި އެކްސް

236	އިޢުލާން - ޓޫރިޒަމްގައި ޢަމަލުކުރާ ބުރުޖަހާ ކަނޑުމަތިން/ ކުރި ކުރުމާއި ގުޅޭ	12 މޭ 2026	ގެޒެޓް / ކައުންސިލް ވެބްސައިޓް / ކައުންސިލްގެ ފޭސްބުކް ޕޭޖް އަދި އެކްސް
237	އިޢުލާން - ހިތަދޫ އަވަދުގެ ގޭބީސާ ސަރަހައްދުގައި ހުއްދަނެތި އަޅުވަން ފަހު ދޫކޮށްލާފައިވާ އުޅަނދު ތަކެތި އުސްކުރަން ތަކެތި ނެގުމާ ގުޅޭ	13 މޭ 2026	ގެޒެޓް / ކައުންސިލް ވެބްސައިޓް / ކައުންސިލްގެ ފޭސްބުކް ޕޭޖް އަދި އެކްސް
238	ބީލަން ހުށަހެޅުމުގެ ދަޢުވަތު - އައްޑޫ ނޯތަރ ފޭރާނާގެ ސައިޓުރިޕޯ ބެލެހެއްޓުމާއި، ވިޔަފާރި ސައިޓަށް ސާފުކުރުން ބެލެހެއްޓުމުގެ މަސައްކަތް 01 (އެކެއް) އަހަރު ދުވަހަށް ބަލަހައްޓައިދޭނެ ފަރާތެއް ހޯދުމަށް	13 މޭ 2026	ގެޒެޓް / ކައުންސިލް ވެބްސައިޓް / ކައުންސިލްގެ ފޭސްބުކް ޕޭޖް އަދި އެކްސް
239	އިޢުލާން - ސ. ހިތަދޫ ގެރިންކާބިން އިމާރާތާއި ގުޅޭ ރަޖިސްޓަރީ ގެއްލިގެން	18 މޭ 2026	ގެޒެޓް / ކައުންސިލް ވެބްސައިޓް / ކައުންސިލްގެ ފޭސްބުކް ޕޭޖް އަދި އެކްސް
240	ބީލަން ހުށަހެޅުމުގެ ދަޢުވަތު - ހިތަދޫ މާލިއްޔާގެ ސައިޓުރިޕޯ ބެލެހެއްޓުމުގެ މަސައްކަތް 02 އަހަރު ދުވަހަށް ބަލަހައްޓައިދޭނެ ފަރާތެއް ހޯދުމަށް	18 މޭ 2026	ގެޒެޓް / ކައުންސިލް ވެބްސައިޓް / ކައުންސިލްގެ ފޭސްބުކް ޕޭޖް އަދި އެކްސް
241	ބީލަން ހުށަހެޅުމުގެ ދަޢުވަތު - އައްޑޫ ސިޓީ ހިތަދޫ ރަސްމީ ފުޅުބަލަ ދަނޑުގައި ވަޅުބޮޅުމުގެ މަސައްކަތަށް ބޭނުންވާ ތަކެތި ސަޕްލައިކޮށް ދަނޑުގައި ކަރަންޓް ގުޅައި ދިއުމުގެ މަސައްކަތް ކޮށްދޭނެ ފަރާތެއް ހޯދުމަށް	18 މޭ 2026	ގެޒެޓް / ކައުންސިލް ވެބްސައިޓް / ކައުންސިލްގެ ފޭސްބުކް ޕޭޖް އަދި އެކްސް
242	އިޢުލާން - ކަދުރު ބޭހުމާއި ގުޅޭ	18 މޭ 2026	ގެޒެޓް / ކައުންސިލް ވެބްސައިޓް / ކައުންސިލްގެ ފޭސްބުކް ޕޭޖް އަދި އެކްސް
243	އިޢުލާން - 1447 ވަނަ އަހަރު ދިވެހިރާއްޖޭގެ ޙައްޖުވެރިންނަށް ސަދަޤާ އަރަބިއްޔާއިން ހަދިޔާކުރައްވާ ކަދުރު ބެހުމާ ގުޅޭ	19 މޭ 2026	ގެޒެޓް / ކައުންސިލް ވެބްސައިޓް / ކައުންސިލްގެ ފޭސްބުކް ޕޭޖް އަދި އެކްސް
244	އިޢުލާން - އައްޑޫ އީދުގަމާ 1447 ހަރަކާތްތަކުގެ ތެރެއިންއީދު ގަލާ ބޮޑުސަތަރި ހަރަކާތުގައި ފުރުސަތު ހުޅުވާލުން	19 މޭ 2026	ގެޒެޓް / ކައުންސިލް ވެބްސައިޓް / ކައުންސިލްގެ ފޭސްބުކް ޕޭޖް އަދި އެކްސް
245	އިޢުލާން - ސަޢޫދީ އަރަބިއްޔާގެ ސަރުކާރުން ހަދިޔާކުރައްވާ ކަދުރު ބެހުމާ ގުޅޭ	20 މޭ 2026	ގެޒެޓް / ކައުންސިލް ވެބްސައިޓް / ކައުންސިލްގެ ފޭސްބުކް ޕޭޖް އަދި އެކްސް
246	އިޢުލާން - ސަޢޫދީ ސަރުކާރުން ހަދިޔާކުރައްވާ ކަދުރު މަރަދޫގެ ގޭބިސީތަކަށް ބެހުމާ ގުޅޭ	21 މޭ 2026	ގެޒެޓް / ކައުންސިލް ވެބްސައިޓް / ކައުންސިލްގެ ފޭސްބުކް ޕޭޖް އަދި އެކްސް
247	އިޢުލާން - 1447 ވަނަ އަހަރު ދިވެހިރާއްޖޭގެ ޙައްޖުވެރިންނަށް ސަޢޫދީ އަރަބިއްޔާއިން ހަދިޔާކުރައްވާ ކަދުރު ބެހުމާ ގުޅޭ	2 ޖޫން 2026	ގެޒެޓް / ކައުންސިލް ވެބްސައިޓް / ކައުންސިލްގެ ފޭސްބުކް ޕޭޖް އަދި އެކްސް

248	އިޢުލާން - ސ.ފޭދޫ "ކަންތެރިގެ ހުވަނދުބައި" ކިޔާ ގޯތީގެ ނަން "ޗީނާރ" އަށް ބަދަލުކުރުން	2 ޖޫން 2026	ގެޒެޓް / ކައުންސިލް ވެބްސައިޓް / ކައުންސިލްގެ ފޭސްބުކް ޕޭޖް އަދި އެކްސް
249	އިޢުލާން - ސ.ފޭދޫ ކަންތެރިގެ ހުވަނދުބައި ގޯތީގެ ރަޖިސްޓަރީ ގެއްލިގެން	2 ޖޫން 2026	ގެޒެޓް / ކައުންސިލް ވެބްސައިޓް / ކައުންސިލްގެ ފޭސްބުކް ޕޭޖް އަދި އެކްސް
250	އިޢުލާން - ކަދުރު ބެހުމާއި ގުޅޭ (ފޭދޫ އަވަށު އޮފީސް)	2 ޖޫން 2026	ގެޒެޓް / ކައުންސިލް ވެބްސައިޓް / ކައުންސިލްގެ ފޭސްބުކް ޕޭޖް އަދި އެކްސް
251	ނިންމުން - މަރަދޫ އަވަށުން ދިރިއުޅުމަށްޓަކައި ބަންޑާރަ ގޯތި ދޫކުރުމަށް ކުރެވުނު ނަންބަރު-426(IUL) AE/426/2025/277 :އިޢުލާނާ ގުޅޭ	3 ޖޫން 2026	ކައުންސިލް ވެބްސައިޓް
252	ނިންމުން - އައްޑޫ ސިޓީ ކައުންސިލްގެ 05 ވަނަ ދައުރުގެ ޤާއިމީ ކޮމިޓީތައް އުފައްދައި ކޮމިޓީތަކަށް މެމްބަރުން ކަނޑައެޅުމާ ގުޅޭ	3 ޖޫން 2026	ކައުންސިލް ވެބްސައިޓް
253	ނިންމުން - އައްޑޫ ސިޓީ ކައުންސިލްގެ 05 ވަނަ ދައުރުގެ އެޑްވައިޒަރީ ކޮމިޓީތައް އުފައްދައި ކޮމިޓީތަކަށް މެމްބަރުން ކަނޑައެޅުމާ ގުޅޭ	3 ޖޫން 2026	ކައުންސިލް ވެބްސައިޓް
254	ނިންމުން - ޖިންސީ ފުރައްސާރަކުރުމާއި ގޯނާކުރުން ހުއްޓުވުމުގެ ކޮމިޓީ އަލުން އެކުލަވާލުން	3 ޖޫން 2026	ކައުންސިލް ވެބްސައިޓް
255	ނިންމުން - ފާމަދުކަޖީ ގޯނޑުނަރު ގެންގުޅުން 16 ވަނަ އިސްލާހުގެ ދަރުން ޖަވާބު ނުލިބި ހުރި މައްސަލަތަކާއި އަދި ކުރިއަށް ނުގެންދެވި ހުރި މައްސަލަތަކާ ގުޅޭ	3 ޖޫން 2026	ކައުންސިލް ވެބްސައިޓް
256	ވަޒީފާއަށް ކުރިމަތިލީ ފަރާތްތަކުގެ ޝޯޓްލިސްޓިންގ މަރުޙަލާގެ ނަތީޖާ ޝީޓް - އެސިސްޓެންޓް ކައުންސިލް އޮފިސަރ	4 ޖޫން 2026	ކައުންސިލް ވެބްސައިޓް / ކައުންސިލްގެ ފޭސްބުކް ޕޭޖް އަދި އެކްސް
257	ބިޑަށް ހުށަހެޅުމުގެ ދައުވަތު - މި އިދާރާގެ ބޭނުމަށް އައިޓީ ޓޫލްސް އަދި ސިސްޓަމް އާއި ގުޅޭ އައިޓަމްސް ސަޕްލައިކޮށްދޭނެ ފަރާތެއް ހޯދުމަށް	4 ޖޫން 2026	ގެޒެޓް / ކައުންސިލް ވެބްސައިޓް / ކައުންސިލްގެ ފޭސްބުކް ޕޭޖް އަދި އެކްސް
258	ބިޑަށް ހުށަހެޅުމުގެ ދައުވަތު - އައްޑޫ ނޭޗަރ ޕާކުގެ ބަގީތަކާއި ބައިސްކަލްތައް ރިޕެއަރކޮށް މެއިންޓެނަންސްކޮށްދިނުމުގެ މަސައްކަތް، 02 އަހަރު ދުވަހުގެ މުއްދަތަށް ކޮށްދޭނެ ފަރާތެއް ހޯދުމަށް	4 ޖޫން 2026	ގެޒެޓް / ކައުންސިލް ވެބްސައިޓް / ކައުންސިލްގެ ފޭސްބުކް ޕޭޖް އަދި އެކްސް
259	އިޢުލާން - "ނަމާދުގެ ނޫރު" ޕްރޮގްރާމް ހިންގައިދޭނެ ފަރާތްތަކެއް ހޯދުމާ ގުޅޭ	8 ޖޫން 2026	ގެޒެޓް / ކައުންސިލް ވެބްސައިޓް / ކައުންސިލްގެ ފޭސްބުކް ޕޭޖް އަދި އެކްސް
260	ވަޒީފާއަށް ކުރިމަތިލީ ފަރާތްތަކުގެ ޝޯޓްލިސްޓިންގ މަރުޙަލާގެ ނަތީޖާ ޝީޓް - އެސިސްޓެންޓް ކައުންސިލް އެގްޒެކެޓިވް (ޕްރޮޖެކްޓް ޑިވެލޮޕްމަންޓް ޔުނިޓް)	9 ޖޫން 2026	ކައުންސިލް ވެބްސައިޓް / ކައުންސިލްގެ ފޭސްބުކް ޕޭޖް އަދި އެކްސް

261	ވަޒީފާއަށް ކުރިމަތިލި ފަރާތްތަކުގެ ސްކްރީނިންގ މަރުހަލާގެ ނަތީޖާ ޝީޓް - އެސިސްޓެންޓް ކަސްޓަމްސް އޮފިސަރ (މުނިސިޕަލް އެންޓި މަނީލޯންޑަރިންގ ސަރވިސް ޔުނިޓް)	9 ޖޫން 2026	ކަސްޓަމްސް ވެބްސައިޓް / ކަސްޓަމްސްގެ ފޭސްބުކް ޕޭޖް އަދި އެކްސް
262	ވަޒީފާއަށް ކުރިމަތިލި ފަރާތްތަކުގެ ސްކްރީނިންގ މަރުހަލާގެ ނަތީޖާ ޝީޓް - އެސިސްޓެންޓް ކަސްޓަމްސް އޮފިސަރ (މީޑިއާ އެންޑް ޕަބްލިކް ރިލޭޝަންސް ޔުނިޓް)	9 ޖޫން 2026	ކަސްޓަމްސް ވެބްސައިޓް / ކަސްޓަމްސްގެ ފޭސްބުކް ޕޭޖް އަދި އެކްސް
263	ވަޒީފާއަށް ކުރިމަތިލި ފަރާތްތަކުގެ ސްކްރީނިންގ މަރުހަލާގެ ނަތީޖާ ޝީޓް - އެސިސްޓެންޓް ކަސްޓަމްސް އޮފިސަރ (ބިޑް ޔުނިޓް)		ކަސްޓަމްސް ވެބްސައިޓް / ކަސްޓަމްސްގެ ފޭސްބުކް ޕޭޖް އަދި އެކްސް
264	އިޢުލާން - އައްޑޫ ސިޓީ ކަސްޓަމްސްގެ އައްޑޫ ރަށްބިދީންގެ ޗެކްޕޮއިންޓް ފަރުމާ ގެ ހިންގާ ކޮލިޖިލައި ބައިވެރިވުމަށް އެދޭ ފަރާތްތަކަށް ފުރުޞަތު ހުޅުވާލުން	9 ޖޫން 2026	ގެޒެޓް / ކަސްޓަމްސް ވެބްސައިޓް / ކަސްޓަމްސްގެ ފޭސްބުކް ޕޭޖް އަދި އެކްސް
265	އިޢުލާން: ސ. ހިތަދޫ ސާފު އިމާރާތެއް ގެވީގެ ރަޖިސްޓްރީ ގެއްލިގެން	9 ޖޫން 2026	ގެޒެޓް / ކަސްޓަމްސް ވެބްސައިޓް / ކަސްޓަމްސްގެ ފޭސްބުކް ޕޭޖް އަދި އެކްސް
266	ނިންމުން - މަރަދޫ އަވަށު އާޒިމުގެއި ބޯޓުންކޮންޓެއިނަރ ބަޔެއް ތަކެތި ނިލަން ކިޔުމާ ގުޅޭ	10 ޖޫން 2026	ކަސްޓަމްސް ވެބްސައިޓް
267	ނިންމުން - މަރަދޫފޭދޫއިން ބަންގާރަ ގޯތި ދޫކުރުމަށް ކުރިއަށް އިޢުލާނު ގެދޮރުން ހަމަހަމަ ފެޔުގެ އިތުރުކުރުމުގެ ކުރުމަށް އަލުން ޖާގަ އެޅުވާފައިވާ ގުޅޭ	10 ޖޫން 2026	ކަސްޓަމްސް ވެބްސައިޓް
268	ނިންމުން - މަރަދޫފޭދޫ އަވަށު އާޒިމުގެއި ހުރި ބައެއްޗެއްސާ ތަކެތި ނީލަމުގައި ވިއްކާލުމަށްބަހައި ކަސްޓަމްސްއިން ގޮތެއް ނިންމަވައި ދެއްވުން އެދި	10 ޖޫން 2026	ކަސްޓަމްސް ވެބްސައިޓް
269	ނިންމުން - ބީ.އެމް.އެލް އެޕީލް ތަރުޖަމާކޮށްދޭއިން ބައެއްކަމެއް ފުރަ ސްޓޮކްޝީޓުގެ ހަރަދުތަކުގެ ހަމަޖެހިސްކާ ގުޅޭ	10 ޖޫން 2026	ކަސްޓަމްސް ވެބްސައިޓް
270	ނިންމުން - ސ. މަރަދޫފޭދޫ މަސްވެރިދުއް ނަންބަރު ތަކާއިމަންޒިލަށް އެ ބަލުގައި އާ މިސްކިތެއް ބިނާކުރުމާ ގުޅޭ	10 ޖޫން 2026	ކަސްޓަމްސް ވެބްސައިޓް
271	ބީލަން ހުޅުވާލުމުގެ ދަފުތަރު - މި އިދާރާއަށް ބޭނުންވާ 75،000 ޕޭޖުގެ ބުކްލެޓް ސަޕްލައިކުރުމުގެ މަސައްކަތަށް ކޮންޓްރެކްޓް ފަރާތެއް ހޯދުމަށް	11 ޖޫން 2026	ގެޒެޓް / ކަސްޓަމްސް ވެބްސައިޓް / ކަސްޓަމްސްގެ ފޭސްބުކް ޕޭޖް އަދި އެކްސް
272	ބީލަން ހުޅުވާލުމުގެ ދަފުތަރު - މި އިދާރާއަށް ބޭނުންވާ އިންސްޕެކްޝަން ބޭޓްރީޕެކްސް ކޮންސޮލިޑޭޝަން ހިދުމަތް ފޯރުކޮށްދިނުމުގެ މަސައްކަތަށް ކޮންޓްރެކްޓް ފަރާތެއް ހޯދުމަށް	11 ޖޫން 2026	ގެޒެޓް / ކަސްޓަމްސް ވެބްސައިޓް / ކަސްޓަމްސްގެ ފޭސްބުކް ޕޭޖް އަދި އެކްސް
273	ބީލަން ހުޅުވާލުމުގެ ދަފުތަރު - އައްޑޫ ސިޓީގައި ފުރަބަ ބަލަހައްޓާލުމުގެ މަސައްކަތަށްގައި ބޭނުންކުރުމަށްޓަކައި 4 އޭ.ޓީ.ވީ ސަޕްލައިކޮންޓްރެކްޓް ފަރާތެއް ހޯދުމަށް ކުރިން ނަންބަރު -426(IUL) AA/426/2026/130 އިޢުލާން ބާތިލްކޮށް އަލުން ފުރުޞަތު ހުޅުވާލުން	14 ޖޫން 2026	ގެޒެޓް / ކަސްޓަމްސް ވެބްސައިޓް / ކަސްޓަމްސްގެ ފޭސްބުކް ޕޭޖް އަދި އެކްސް

274	ބީލަން ހުށަހެޅުމުގެ ދަޢުވަތު - އައްޑޫ ނޭޗަރ ޕާރކު ބެލެހެއްޓުމުގެ މަސައްކަތުގައި ބޭނުންކުރުމަށްޓަކައި 02 ބަގީ ސަޕްލައިކޮށްދޭނެ ފަރާތެއް ހޯދުމަށް ކުރެވުނު ނަންބަރު -(IUL)426 AA/426/2026/128 އިޢުލާން ބާތިލްކޮށް އަލުން ފުރުސަތު ހުޅުވާލުން	14 ޖޫން 2026	ގެޒެޓް / ކައުންސިލް ވެބްސައިޓް / ކައުންސިލްގެ ފޭސްބުކް ޕޭޖް އަދި އެކްސް
275	ބީލަން ހުށަހެޅުމުގެ ދަޢުވަތު - އައްޑޫ ނޭޗަރ ޕާރކުގެ ބޭނުމަށް ޕިކަޕް ސަޕްލައިކޮށްދިނުމުގެ މަސައްކަތް ކުރާނެ ފަރާތެއް ހޯދުމަށް ކުރެވުނު ނަންބަރު (IUL)426-AA/426/2026/129 އިޢުލާން ބާތިލްކޮށް އަލުން ފުރުސަތު ހުޅުވާލުން	14 ޖޫން 2026	ގެޒެޓް / ކައުންސިލް ވެބްސައިޓް / ކައުންސިލްގެ ފޭސްބުކް ޕޭޖް އަދި އެކްސް
276	ބީލަން ހުށަހެޅުމުގެ ދަޢުވަތު - އައްޑޫ ސިޓީ ކައުންސިލަށް އާރބަން ޕްލޭނިންގ އެންޑް ޑިޒައިން އަދި ލޭންޑް އިންފޮމޭޝަން މެނޭޖްމަންޓް ކޮންސަލްޓެންސީގެ ޚިދުމަތް ފޯރުކޮށްދޭނެ ފަރާތެއް ހޯދުމަށް	14 ޖޫން 2026	ގެޒެޓް / ކައުންސިލް ވެބްސައިޓް / ކައުންސިލްގެ ފޭސްބުކް ޕޭޖް އަދި އެކްސް
277	ވަޒީފާއަށް ކުރިމަތިލި ފަރާތްތަކުގެ ސްކްރީނިންގ މަރުޙަލާގެ ނަތީޖާ ޝީޓް - އެސިސްޓެންޓް ކައުންސިލް އޮފިސަރ (ލޯންޗް، ހައުސިންގ އެންޑް ސޯޝަލް ސަރވިސް ޔުނިޓް / ފޭދޫ އަވަށު އޮފީސް)	15 ޖޫން 2026	ކައުންސިލް ވެބްސައިޓް / ކައުންސިލްގެ ފޭސްބުކް ޕޭޖް އަދި އެކްސް
278	އިޢުލާން - ހިތަދޫ އަވާސް ގޭގެއި އެއްވެސް ފަރާތްތަކުގެ ތަކެއްޗާއި ވާނަމަ ނަގުމާ ބެހޭ	18 ޖޫން 2026	ގެޒެޓް / ކައުންސިލް ވެބްސައިޓް / ކައުންސިލްގެ ފޭސްބުކް ޕޭޖް އަދި އެކްސް
279	އިޢުލާން - ޢިމާރާތާއި ގޭގެ ރަޖިސްޓަރީ ބާތިލް ކުރުން	21 ޖޫން 2026	ގެޒެޓް / ކައުންސިލް ވެބްސައިޓް / ކައުންސިލްގެ ފޭސްބުކް ޕޭޖް އަދި އެކްސް
280	އިޢުލާން - ފަޅު ގޯތިތަކާއި، މީހުން ދިރިއުޅޭ ގ ތަކާއި، ކުނި ބިންތައް އިންވެގެން އޮންނަ ބިންތައް ސާފު ކުރުން	21 ޖޫން 2026	ގެޒެޓް / ކައުންސިލް ވެބްސައިޓް / ކައުންސިލްގެ ފޭސްބުކް ޕޭޖް އަދި އެކްސް
281	ނިންމުން - ދިވެހިންގެ އުފެއްދުންތެރިކަމުގެ މުޢާރަޒު 2026 ގައި ކައުންސިލް އިން ބައިވެރިވުމާ ގުޅޭ	21 ޖޫން 2026	ކައުންސިލް ވެބްސައިޓް
282	ނިންމުން - ރެކްރިއޭޝަން ފެސިލިޓީއެއް ގޮތުގައި ސަވާރިޔާ ތަރައްޤީކުރުމަށް ކައުންސިލުން ގޮތެއް ނިންމުން	21 ޖޫން 2026	ކައުންސިލް ވެބްސައިޓް
283	އިޢުލާން - ގޯތިތެރެ އާއި ގެއްޗާއި ދެފަހިވާ މަގުތަށް ކުނިކަހައި، ވިނަ ނަގައި ސާފުކޮށް ބެލެހެއްޓުމާ ގުޅޭ	22 ޖޫން 2026	ގެޒެޓް / ކައުންސިލް ވެބްސައިޓް / ކައުންސިލްގެ ފޭސްބުކް ޕޭޖް އަދި އެކްސް
284	އިޢުލާން - ސ.ފޭދޫ ރާދިލީ ގޯތީގެ ރަޖިސްޓަރީ ގެއްލިގެން	22 ޖޫން 2026	ގެޒެޓް / ކައުންސިލް ވެބްސައިޓް / ކައުންސިލްގެ ފޭސްބުކް ޕޭޖް އަދި އެކްސް
285	އިޢުލާން - ސ.ފޭދޫ "ތާޖު" ކިޔާ ގޯތީގެ ނަން "ޒެރިމާރސްވިލާ" އަށް ބަދަލުކުރުން	22 ޖޫން 2026	ގެޒެޓް / ކައުންސިލް ވެބްސައިޓް / ކައުންސިލްގެ ފޭސްބުކް ޕޭޖް އަދި އެކްސް

286	އިޢުލާން - މާލޭ ސިޓީ ކައުންސިލްގެ އެޑްވައިޒަރީ ކޮމިޓީތަކަށް ކުރިމަތިލުމަށް އާންމުކޮށް ހުޅުވާލުން	22 ޖޫން 2026	ގެޒެޓް / ކައުންސިލް ވެބްސައިޓް / ކައުންސިލްގެ ފޭސްބުކް ޕޭޖް އަދި އެކްސް
287	އިޢުލާން - ދިވެހިންގެ އުފެއްދުންތެރިކަމުގެ މައުރަޒު 2026 ގައި ރަށް/ސިޓީތަކުގެ ދާއިރާއިން ބައިވެރިވާ ފަރާތްތަކަށް ނަން ހުށަހެޅުމުގެ ފުރުޞަތު ހުޅުވާލުން	23 ޖޫން 2026	ގެޒެޓް / ކައުންސިލް ވެބްސައިޓް / ކައުންސިލްގެ ފޭސްބުކް ޕޭޖް އަދި އެކްސް
288	ޚަބަރު - މާލޭ ސިޓީ ކައުންސިލްގެ އެޑްވައިޒަރީ ކޮމިޓީތަކަށް ކުރިމަތިލުމުގެ ފުރުޞަތު ހުޅުވާލައިފި	23 ޖޫން 2026	ކައުންސިލް ވެބްސައިޓް / ކައުންސިލްގެ ފޭސްބުކް ޕޭޖް އަދި އެކްސް
289	ޚަބަރު - ދިވެހިންގެ އުފެއްދުންތެރިކަމުގެ މައުރަޒު 2026 ގައި ރަށް/ސިޓީތަކުގެ ދާއިރާއިން ބައިވެރިވާ ފަރާތްތަކަށް ނަން ހުށަހެޅުމުގެ ފުރުސަތު ހުޅުވާލައިފި	23 ޖޫން 2026	ކައުންސިލް ވެބްސައިޓް / ކައުންސިލްގެ ފޭސްބުކް ޕޭޖް އަދި އެކްސް
290	އިޢުލާން - މާލޭ ސިޓީ ޒޯނު އަވަށުން 02 ބިން ކުއްޔަށް ދޫކުރުމަށް ކުރެވިފައިވާ އިޢުލާން ބާޠިލުކުރުން	24 ޖޫން 2026	ގެޒެޓް / ކައުންސިލް ވެބްސައިޓް / ކައުންސިލްގެ ފޭސްބުކް ޕޭޖް އަދި އެކްސް
291	ނިންމުން - މާލޭ ސިޓީ ކައުންސިލްގެ ދާއިމީ ކޮމިޓީތަކުގެ ހިންގާ އުސޫލު" ފާސްކުރުމަށް	24 ޖޫން 2026	ކައުންސިލް ވެބްސައިޓް
292	ނިންމުން - ޕާކްސް، އިންފްރާސްޓްރަކްޗަރ އެންޑް ޓްރާންސްޕޯޓް ކޮމިޓީގެ 01 ވަނަ ބައްދަލުވުމުގެ ނިންމަވާފައިވާ ހަރާ ދިރިހައިވާ މައްސަލަތަކާ ގުޅޭ (01-15)	24 ޖޫން 2026	ކައުންސިލް ވެބްސައިޓް
293	ނިންމުން - ޕާކްސް، އިންފްރާސްޓްރަކްޗަރ އެންޑް ޓްރާންސްޕޯޓް ކޮމިޓީގެ 01 ވަނަ ބައްދަލުވުމުގެ ނިންމަވާފައިވާ ހަރާ ދިރިހައިވާ މައްސަލަތަކާ ގުޅޭ (02-15)	24 ޖޫން 2026	ކައުންސިލް ވެބްސައިޓް
294	ނިންމުން - ޕާކްސް، އިންފްރާސްޓްރަކްޗަރ އެންޑް ޓްރާންސްޕޯޓް ކޮމިޓީގެ 01 ވަނަ ބައްދަލުވުމުގެ ނިންމަވާފައިވާ ހަރާ ދިރިހައިވާ މައްސަލަތަކާ ގުޅޭ (03-15)	24 ޖޫން 2026	ކައުންސިލް ވެބްސައިޓް
295	ނިންމުން - ޕާކްސް، އިންފްރާސްޓްރަކްޗަރ އެންޑް ޓްރާންސްޕޯޓް ކޮމިޓީގެ 01 ވަނަ ބައްދަލުވުމުގެ ނިންމަވާފައިވާ ހަރާ ދިރިހައިވާ މައްސަލަތަކާ ގުޅޭ (04-15)	24 ޖޫން 2026	ކައުންސިލް ވެބްސައިޓް
296	ނިންމުން - ޕާކްސް، އިންފްރާސްޓްރަކްޗަރ އެންޑް ޓްރާންސްޕޯޓް ކޮމިޓީގެ 01 ވަނަ ބައްދަލުވުމުގެ ނިންމަވާފައިވާ ހަރާ ދިރިހައިވާ މައްސަލަތަކާ ގުޅޭ (05-15)	24 ޖޫން 2026	ކައުންސިލް ވެބްސައިޓް
297	ނިންމުން - ޕާކްސް، އިންފްރާސްޓްރަކްޗަރ އެންޑް ޓްރާންސްޕޯޓް ކޮމިޓީގެ 01 ވަނަ ބައްދަލުވުމުގެ ނިންމަވާފައިވާ ހަރާ ދިރިހައިވާ މައްސަލަތަކާ ގުޅޭ (06-15)	24 ޖޫން 2026	ކައުންސިލް ވެބްސައިޓް
298	ނިންމުން - ޕާކްސް، އިންފްރާސްޓްރަކްޗަރ އެންޑް ޓްރާންސްޕޯޓް ކޮމިޓީގެ 01 ވަނަ ބައްދަލުވުމުގެ ނިންމަވާފައިވާ ހަރާ ދިރިހައިވާ މައްސަލަތަކާ ގުޅޭ (07-15)	24 ޖޫން 2026	ކައުންސިލް ވެބްސައިޓް

299	ނިންމުން - ލޯކަލް، އިންފްރާސްޓްރަކްޗަރ އެންޑް ޓްރާންސްޕޯޓް ކޮމިޓީގެ 01 ވަނަ ބައްދަލުވުމުގެ ނިންމަވާފައިވާ ލަފާ ދިރާސާ މައްސަލަތަކާ ގުޅޭ (15-08)	24 ޖޫން 2026	ކައުންސިލް ސެކްރެޓޭރިއެޓް
300	ނިންމުން - ލޯކަލް، އިންފްރާސްޓްރަކްޗަރ އެންޑް ޓްރާންސްޕޯޓް ކޮމިޓީގެ 01 ވަނަ ބައްދަލުވުމުގެ ނިންމަވާފައިވާ ލަފާ ދިރާސާ މައްސަލަތަކާ ގުޅޭ (15-09)	24 ޖޫން 2026	ކައުންސިލް ސެކްރެޓޭރިއެޓް
301	ނިންމުން - ލޯކަލް، އިންފްރާސްޓްރަކްޗަރ އެންޑް ޓްރާންސްޕޯޓް ކޮމިޓީގެ 01 ވަނަ ބައްދަލުވުމުގެ ނިންމަވާފައިވާ ލަފާ ދިރާސާ މައްސަލަތަކާ ގުޅޭ (15-10)	24 ޖޫން 2026	ކައުންސިލް ސެކްރެޓޭރިއެޓް
302	ނިންމުން - ލޯކަލް، އިންފްރާސްޓްރަކްޗަރ އެންޑް ޓްރާންސްޕޯޓް ކޮމިޓީގެ 01 ވަނަ ބައްދަލުވުމުގެ ނިންމަވާފައިވާ ލަފާ ދިރާސާ މައްސަލަތަކާ ގުޅޭ (15-11)	24 ޖޫން 2026	ކައުންސިލް ސެކްރެޓޭރިއެޓް
303	ނިންމުން - އިކޮނޮމިކް ޑިވެލޮޕްމަންޓް އެންޑް ޓޫރިޒަމް ކޮމިޓީގެ ޖަލްސާ 05 ވަނަ ބައްދަލުވުމުގެ ނިންމުންތަކާ ގުޅޭ (16-01)	24 ޖޫން 2026	ކައުންސިލް ސެކްރެޓޭރިއެޓް
304	ނިންމުން - އިކޮނޮމިކް ޑިވެލޮޕްމަންޓް އެންޑް ޓޫރިޒަމް ކޮމިޓީގެ ޖަލްސާ 05 ވަނަ ބައްދަލުވުމުގެ ނިންމުންތަކާ ގުޅޭ (16-02)	24 ޖޫން 2026	ކައުންސިލް ސެކްރެޓޭރިއެޓް
305	ނިންމުން - އިކޮނޮމިކް ޑިވެލޮޕްމަންޓް އެންޑް ޓޫރިޒަމް ކޮމިޓީގެ ޖަލްސާ 05 ވަނަ ބައްދަލުވުމުގެ ނިންމުންތަކާ ގުޅޭ (16-03)	24 ޖޫން 2026	ކައުންސިލް ސެކްރެޓޭރިއެޓް
306	ނިންމުން - އިކޮނޮމިކް ޑިވެލޮޕްމަންޓް އެންޑް ޓޫރިޒަމް ކޮމިޓީގެ ޖަލްސާ 05 ވަނަ ބައްދަލުވުމުގެ ނިންމުންތަކާ ގުޅޭ (16-04)	24 ޖޫން 2026	ކައުންސިލް ސެކްރެޓޭރިއެޓް
307	ނިންމުން - އިކޮނޮމިކް ޑިވެލޮޕްމަންޓް އެންޑް ޓޫރިޒަމް ކޮމިޓީގެ ޖަލްސާ 05 ވަނަ ބައްދަލުވުމުގެ ނިންމުންތަކާ ގުޅޭ (16-05)	24 ޖޫން 2026	ކައުންސިލް ސެކްރެޓޭރިއެޓް
308	ނިންމުން - އިކޮނޮމިކް ޑިވެލޮޕްމަންޓް އެންޑް ޓޫރިޒަމް ކޮމިޓީގެ ޖަލްސާ 05 ވަނަ ބައްދަލުވުމުގެ ނިންމުންތަކާ ގުޅޭ (16-06)	24 ޖޫން 2026	ކައުންސިލް ސެކްރެޓޭރިއެޓް
309	ނިންމުން - އިކޮނޮމިކް ޑިވެލޮޕްމަންޓް އެންޑް ޓޫރިޒަމް ކޮމިޓީގެ ޖަލްސާ 05 ވަނަ ބައްދަލުވުމުގެ ނިންމުންތަކާ ގުޅޭ (16-07)	24 ޖޫން 2026	ކައުންސިލް ސެކްރެޓޭރިއެޓް
310	ނިންމުން - އިކޮނޮމިކް ޑިވެލޮޕްމަންޓް އެންޑް ޓޫރިޒަމް ކޮމިޓީގެ ޖަލްސާ 05 ވަނަ ބައްދަލުވުމުގެ ނިންމުންތަކާ ގުޅޭ (16-08)	24 ޖޫން 2026	ކައުންސިލް ސެކްރެޓޭރިއެޓް
311	ނިންމުން - އައްޑޫ ސިޓީ ކައުންސިލްއާއި މާލެ ސިޓީ ކައުންސިލާ ދެމެދު ފަހުމުނާމާއެއްގައި ސޮއިކުރުމާ ގުޅޭ	24 ޖޫން 2026	ކައުންސިލް ސެކްރެޓޭރިއެޓް
312	ނިންމުން - އައްޑޫ ސިޓީ ކައުންސިލްއާއި މޯލްޑިވްސް ހައުސިންގ ސްޓޭބިލިޓީއާ ދެމެދު ފަހުމުނާމާއެއްގައި ސޮއިކުރުމާ ގުޅޭ	24 ޖޫން 2026	ކައުންސިލް ސެކްރެޓޭރިއެޓް
313	ކޮޕީ ބިން ރަޖިސްޓްރީގެ ހުއްދަތައް އެދި ލިޔުން	25 ޖޫން 2026	ކައުންސިލް ސެކްރެޓޭރިއެޓް
314	ވަޒީފާގެ ފުރުސަތު - ސްކިލްޑް ޓީޗަރ ގްރޭޑް 1 (ފޯނުގެ، ހުޅުމީދޫ އެންޑް ސްކޫލް ސަރވިސް ދާއިރާ، މަރަދޫފޭދޫ އަވަށް ސްކޫލް)	25 ޖޫން 2026	ދެކުނު / ކައުންސިލް ސެކްރެޓޭރިއެޓް / ކައުންސިލްގެ ޒޯންތަކާ ގުޅޭ އަދި އެހެނިހެން

315	ވަޒީފާގެ ފުރުޞަތު - އެސިސްޓަންޓް ކައުންސިލް އޮފިސަރ (ފީނޭ، ހައުސިންގ އެންޑް ޕްލޭނިންގ ސަރވިސް ޔުނިޓް، މަރަދޫފޭދޫ އަވަށު އޮފީސް)	25 ޖޫން 2026	ގެޒެޓް / ކައުންސިލް ވެބްސައިޓް / ކައުންސިލްގެ ފޭސްބުކް ޕޭޖް އަދި އެކްސް
316	ވަޒީފާގެ ފުރުޞަތު - އެސިސްޓަންޓް ކައުންސިލް އޮފިސަރ (ޕްރޮޖެކްޓް ޑިވެލޮޕްމަންޓް ޔުނިޓް، ޑިވެލޮޕްމަންޓް ސަރވިސް ޑިވިޜަން / އައްޑޫ ސިޓީ ކައުންސިލްގެ އިދާރާ)	25 ޖޫން 2026	ގެޒެޓް / ކައުންސިލް ވެބްސައިޓް / ކައުންސިލްގެ ފޭސްބުކް ޕޭޖް އަދި އެކްސް
317	ވަޒީފާގެ ފުރުޞަތު - ސީނިއަރ އެސިސްޓަންޓް އިލެކްޓްރިކަލް ޓެކްނީޝަން (މެއިންޓެނަންސް ސަރވިސް ޔުނިޓް، މަރަދޫފޭދޫ އަވަށު އޮފީސް)	25 ޖޫން 2026	ގެޒެޓް / ކައުންސިލް ވެބްސައިޓް / ކައުންސިލްގެ ފޭސްބުކް ޕޭޖް އަދި އެކްސް
318	ބީލަން ހުޅުވާލުމުގެ އިއުލާން - މި އިދާރާގެ ބޭނުމަށް އައިޓީ ޓޫލްސް އަދި ސިސްޓަމް އާއި ގޭޓް އައިޓަމްސް ސަޕްލައިކޮށްދިނުމުގެ މަސައްކަތް ކޮންޓްރެކްޓަށް ފަރާތެއް ހޯދުމަށް ކުރެވުނު ނަމްބަރު (IUL)426-AA/426/2026/156 އިއުލާން ބާތިލްކޮށް އަލުން ފުރުޞަތު ހުޅުވާލުން	25 ޖޫން 2026	ގެޒެޓް / ކައުންސިލް ވެބްސައިޓް / ކައުންސިލްގެ ފޭސްބުކް ޕޭޖް އަދި އެކްސް
319	އިއުލާން - އިއުލާން ބާތިލުކުރުން	25 ޖޫން 2026	ގެޒެޓް / ކައުންސިލް ވެބްސައިޓް / ކައުންސިލްގެ ފޭސްބުކް ޕޭޖް އަދި އެކްސް
320	އިއުލާން - އިއުލާން ބާތިލުކުރުން	25 ޖޫން 2026	ގެޒެޓް / ކައުންސިލް ވެބްސައިޓް / ކައުންސިލްގެ ފޭސްބުކް ޕޭޖް އަދި އެކްސް
321	ބީލަން ހުޅުވާލުމުގެ އިއުލާން - އައްޑޫ ސިޓީ ހިތަދޫ އަވަށު ޖުވާނުންގެ މަރުކަޒުގައި ޖިމްބާ ރޫމެއް ހެދުމުގެ މަސައްކަތް ކޮންޓްރެކްޓަށް ފަރާތެއް ހޯދުމަށް ކުރެވުނު ނަމްބަރު (IUL)426-AA/426/2026/117 އިއުލާން ބާތިލްކޮށް އަލުން ފުރުޞަތު ހުޅުވާލުން	28 ޖޫން 2026	ގެޒެޓް / ކައުންސިލް ވެބްސައިޓް / ކައުންސިލްގެ ފޭސްބުކް ޕޭޖް އަދި އެކްސް
322	ބީލަން ހުޅުވާލުމުގެ އިއުލާން - އައްޑޫސިޓީ އަންހެނުންގެ ތަރައްޤީއަށް މަސައްކަތްކުރާ ކޮމިޓީގެ ފަރާތުން، 2 (ދެއް) އަހަރު ދުވަހުގެ މުއްދަތަށް ކޭކް ޑެކަރޭޝަން، ކުކިން އަދި ޑްރެސްމޭކިން ކޯސްތަކެއް ހިންގައިދޭނެ ފަރާތެއް ހޯދުމަށް	28 ޖޫން 2026	ގެޒެޓް / ކައުންސިލް ވެބްސައިޓް / ކައުންސިލްގެ ފޭސްބުކް ޕޭޖް އަދި އެކްސް
323	އިއުލާން - އިއުލާން ބާތިލުކުރުން	29 ޖޫން 2026	ގެޒެޓް / ކައުންސިލް ވެބްސައިޓް / ކައުންސިލްގެ ފޭސްބުކް ޕޭޖް އަދި އެކްސް
324	ބީލަން ހުޅުވާލުމުގެ އިއުލާން - އައްޑޫ ސިޓީ މަރަދޫފޭދޫ އަވަށުގައި އައުޓްޑޯ ވޮލީބޯޅަ ތަރައްޤީކުރުމުގެ މަސައްކަތް ކޮންޓްރެކްޓަށް ފަރާތެއް ހޯދުމަށް	30 ޖޫން 2026	ގެޒެޓް / ކައުންސިލް ވެބްސައިޓް / ކައުންސިލްގެ ފޭސްބުކް ޕޭޖް އަދި އެކްސް
325	އިއުލާން - މަރަދޫފޭދޫ އަވަށު އޮފީހުގައި ހުރި ބޭކާރުވެފައިވާ ތަކެތި ނީލަން ކިޔުމާ ބެހޭ	30 ޖޫން 2026	ގެޒެޓް / ކައުންސިލް ވެބްސައިޓް / ކައުންސިލްގެ ފޭސްބުކް ޕޭޖް އަދި އެކްސް

326	ވަޒީފާއަށް ކުރިމަތިލި ފަރާތްތަކަށް ޕޮއިންޓް ލިބުނުގޮތުގެ ޝީޓް - އެސެސްމަންޓް ކައުންސިލް އެގްޒެކެޓިވް (ކައުންސިލް ބިއުރޯ އޮފިސަރ)	30 ޖޫން 2026	ކައުންސިލް ވެބްސައިޓް / ކައުންސިލްގެ ފޭސްބުކް ޕޭޖް އަދި އެކްސް
327	ވަޒީފާއަށް ކުރިމަތިލި ފަރާތްތަކަށް ޕޮއިންޓް ލިބުނުގޮތުގެ ޝީޓް - އެސެސްމަންޓް ކައުންސިލް އެގްޒެކެޓިވް (މީޑިއާ އެންޑް ޕަބްލިކް ރިލޭޝަންސް އޮފިސަރ)	30 ޖޫން 2026	ކައުންސިލް ވެބްސައިޓް / ކައުންސިލްގެ ފޭސްބުކް ޕޭޖް އަދި އެކްސް
328	ވަޒީފާއަށް ކުރިމަތިލި ފަރާތްތަކަށް ޕޮއިންޓް ލިބުނުގޮތުގެ ޝީޓް - އެސެސްމަންޓް ކައުންސިލް އެގްޒެކެޓިވް (މުނިސިޕަލް އެންޑް މެއިންޓަނަންސް ސަރވިސް އޮފިސަރ)	30 ޖޫން 2026	ކައުންސިލް ވެބްސައިޓް / ކައުންސިލްގެ ފޭސްބުކް ޕޭޖް އަދި އެކްސް
329	ވަޒީފާއަށް ކުރިމަތިލި ފަރާތްތަކަށް ޕޮއިންޓް ލިބުނުގޮތުގެ ޝީޓް - އެސެސްމަންޓް ކައުންސިލް އެގްޒެކެޓިވް (ޕްރޮޖެކްޓް ޑެ ވެލޮޕްމަންޓް އޮފިސަރ)	30 ޖޫން 2026	ކައުންސިލް ވެބްސައިޓް / ކައުންސިލްގެ ފޭސްބުކް ޕޭޖް އަދި އެކްސް

18. އަންހެނުންގެ ތަރައްޤީއަށް މަސައްކަތްކުރާ ކޮމިޓީ

އަންހެނުންގެ ތަރައްޤީއަށް މަސައްކަތްކުރާ ކޮމިޓީގެ ތަޞައްވުރު

އައްޑޫ ސިޓީގެ އަންހެނުންނަކީ ، ސިޓީގެ ކުރިމަގު ބިނާ ކުރުމުގައި އިސް ދައުރެއް އަދާ ކުރާ ބާރަކަށް ހެދުން.

To make out empowered women as the key contributors to contrive Addu City as the finest·

އަންހެނުންގެ ތަރައްޤީއަށް މަސައްކަތްކުރާ ކޮމިޓީގެ އަމާޒު

އަންހެނުންގެ ހައްޤުތައް ހިމާޔަތް ކުރުމާއި އެކު ، އައްޑޫގެ އަންހެނުންނަކީ ސިޓީގެ ތަރައްޤީގައި ، އިޤްތިސާދީ ގޮތުންނާއި، ސިޔާސީ ގޮތުން އަދި އިޖުތިމާޢީ ގޮތުން އިސްދައުރެއް އަދާކުރާ ބާރަކަށް ހެދުމަށްޓަކައި ޓްރެއިނިންގް ޕްރޮގްރާމްތަކާއި ހޭލުންތެރިކުރުވުމުގެ ސެޝަންތަކުގެ ޒަރީއާއިން އަންހެނުން ބާރުވެރި ބަދަލަކަށް ހެދުން.

To empower women and to uphold the rights of women economically, politically and socially through awareness campaigns and trainings·

ކޮމިޓީގެ މެމްބަރުންގެ މަޢުލޫމާތު

ސ.ނ.	ނަން	މަޤާމު
1	ނަސްރީނާ ރަޝީދު	ރައީސާ
2	ނަޒުމާ އަބްދުﷲ	ނައިބު ރައީސާ
3	ފާތިމަތު ހިނާ	ހިތަދޫ ދާއިރާގެ މެމްބަރު
4	ޒަރީޒާ އިބްރާހީމް ދީދީ	ހިތަދޫ ދާއިރާގެ މެމްބަރު
5	އަންޝާ މުފީދު	ހިތަދޫ ދާއިރާގެ މެމްބަރު
6	މަރްޔަމް ނަސީރާ	ހިތަދޫ ދާއިރާގެ މެމްބަރު
7	ހައްވާ ޒާހިރާ	ފޭދޫ ދާއިރާގެ މެމްބަރު
8	ސަލްވާނާ މޫސާ	މަރަދޫފޭދޫ ދާއިރާގެ މެމްބަރު
9	އާއިޝަތު ދުރުސޫވާ	ހުޅުދޫ ދާއިރާގެ މެމްބަރު
10	ފާތިމަތު ނަޖީރާ އަޙްމަދު	ހިތަދޫ ދާއިރާގެ މެމްބަރު

ކޮމިޓީއަށް އައިސްފައިވާ ބަދަލުތައް

17 މެއި 2026 ގައި އ.ތ.މ ކޮމިޓީގެ 5 ވަނަ ދައުރަށް ހޮވިވަޑައިގަތް މެމްބަރުން އިޤުރާރުގައި ސޮއިކުރުމުގެ ރަސްމިއްޔާތު ބާއްވައި މަޤާމުގެ މަސްއޫލިއްޔަތުތަކާއި ހަވާލުވެވަޑައިގެންފައިވެއެވެ. ފަސްވަނަ ދައުރަށް ހޮވި ވަޑައިގެންފައިވާ މެމްބަރުންގެ މަޢުލޫމާތު ތިރީގައި މިވަނީއެވެ.

ނަތީޖާ ހާސިލުކުރެވުނު މިންވަރު

ހިތަދޫ ކުޅެކުދިންގެ ޕާރކް ތަރައްޤީކުރުމުގެ މަސައްކަތް

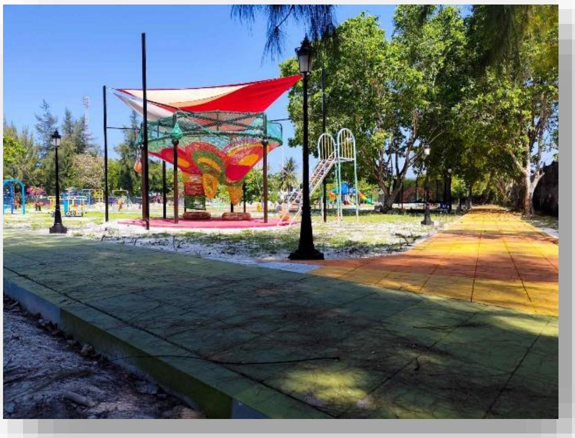

މިއީ 22 އޮގަސްޓް 2024 ވަނަ ދުވަހު މޯޑަރން ބިލްޑަރސް ޕްރައިވެޓް ލިމިޓެޑް އާއި އެކު އެއްބަސްވުން ހެދިގެން ކުރިއަށްގެންދެވުނު މަސައްކަތެކެވެ. މަސައްކަތަށް ށ.ތ.މ.ކ އިން 925,000.00 ގެ ބަޖެޓް ދެއްވާފައިވެއެވެ. މިބަޖެޓުން ޕްރޮޖެކްޓްގެ މަސައްކަތް ނިންމުމަށް އިތުރަށް ބަޖެޓް ބޭނުންވާތީ 100،000.00 ބަޖެޓެއް ކައުންސިލުން ވަނީ އިތުރު ކުރެވިފައެވެ. މިގޮތުން ކައުންސިލުގެ ބަޖެޓުން ޖުމްލަ 1،025،000.00 (އެއްމިލިއަން ފަންސަވީސް ހާސް ރުފިޔާ) ވަނީ މިޕްރޮޖެކްޓަށް ހަރަދުކުރެވިފައެވެ. ޕާކުގެ މަސައްކަތް ނިމި 2026 ވަނަ އަހަރު މާރިޗު މަހުގައި ރަސްމީކޮށް ޕާކު ވަނީ އާއްމުންނަށް ހުޅުވާލެވިފައެވެ.

ފޭދޫ އަވަށުގައިމަލްޓި މީޑިއާ ލައިބްރަރީއެއް ހެދުމުގެ މަސައްކަތް

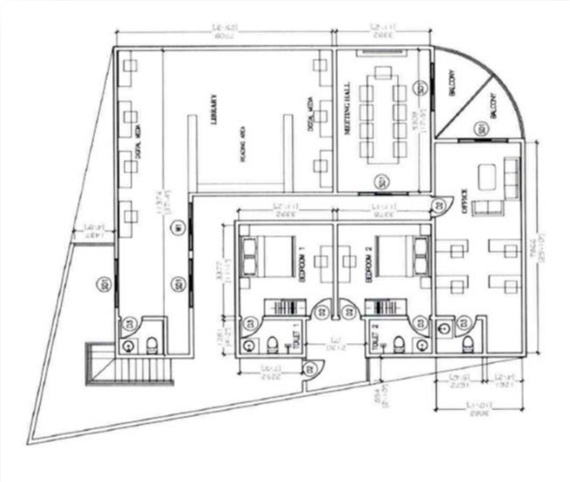

ޑިޒައިން އެންޑް ބިލްޑް އުސޫލުން ފޭދޫ އަވަށުގައި މަލްޓިމީޑިއާ ލައިބްރަރީއެއް ތަރައްޤީކުރުމަށް 23 ޖޫން 2025 ވަނަ ދުވަހު ބަނދަރުކޯ މާރިޓް އާއި އެކު އެއްބަސްވުން ހެދިފައި ވެއެވެ. މަސައްކަތުގެ އަގަކީ 1,456,920.00ރ އެވެ. މަސައްކަތުގެ މުއްދަތަކީ 150 ދުވަހެވެ. މިމަސައްކަތުގެ ސްޓްރަކްޗަރަލް އަދި އާކިޓެކްޗަރަލް ޑްރޯވިންގްސްތައް އެޕްރޫވްކުރުމުގެ މަރުހަލާ ނިމި މުއާދު ގެނައުމުގެ

ޕްރޮސެސް ކުރިއަށްދެއެވެ. ނަމަވެސް މާކެޓުގައި އާއި ބަދަލުތަކާއި ގުޅިގެން މަސައްކަތް ކުރިއަށް ނުދާނެކަން ކައުންސިލަށް ވަނީ ފާހަގަ ކުރެވިފައެވެ. މިކަމާއި ގުޅޭގޮތުން ކޮމިޓީއާއި ކައުންސިލާއި ދެމެދު މަޝްވަރާތައް ދަނީ ކުރެވެމުންނެވެ.

ޒުމްބާ ރޫމް ހިތަދޫ ޔޫތް ސެންޓަރ

އަންހެނުން ކަސްރަތުކުރުމަށް ހާއްސަ ކުރެވިގެން ހިތަދޫ ޔޫތް ސެންޓަރުގައި ޒުމްބާ ރޫމެއް ތަރައްޤީ ކުރުމުގެ މަސައްކަތް ވަނީ ފުރިހަމަކޮށްފައެވެ. މި މަޝްރޫއަށް ކޮމިޓީއިން ވަނީ 300،000.00 (ތިންލައްކަ ރުފިޔާ) ބަޖެޓް ކުރެވިފައެވެ. މިހާތަނަށް ޖުމްލަ ޚަރަދު ކުރެވިފައިވަނީ 118،298.00 (އެއްލައްކަ އަށާރަހާސް ދުއިސައްތަ ނުވަދިހަ އަށް ރުފިޔާ)އެވެ.

މަރަދޫ ނެޓް ބޯޅަ ކޯޓުގައި ޓާފު އެޅުން

މަރަދޫގައި އަންހެނުންނަށް ހާއްސަކޮށްގެން ތަރައްޤީކުރާ ނެޓް ބޯޅަ ދަނޑުގައި ޓާފު އެޅުމުގެ މަސައްކަތް ވަނީ އިންސްޓޯލްކޮށްފައި އެއްބަސްވުން ހެދިގެން ކުރިއަށްގެންދެވުނު މަސައްކަތްތަކުގެ. މަސައްކަތުގެ އަގަކީ 172,000.00ރ އެވެ.

މަރަދޫ ނެޓް ބޯޅަ ދަނޑުގައި ފެންސްޖަހައި، ކޮންކްރީޓްގެ ޓްރޫމާއި އަދި ސީޓް ބަރި ހެދުމުގެ މަސައްކަތް

މަރަދޫ ނެޓް ބޯޅަ ދަނޑުގެ ތިންވަނަ ފިޔަވަޅުގެ ދަށުން ދަނޑުގައި ފެންސްޖަހައި، ކޮންކްރީޓްގެ ޓްރޫމާއި އަދި ސީޓް ބަރި ހެދުމުގެ މަސައްކަތް ވަނީ ފުރިހަމަވެއެވެ. ތިންވަނަ ފިޔަވަޅުގައި ބިން ބޭސްކޮށް ކޮންކްރީޓްކުރުމާއި ސީޓް ބަރި ހެދުމުގެ މަސައްކަތް ކުރިއަށް ގެންދިއުމަށް ބޭނުންވާތީ، އެކަމަށް ބޭނުންވާ ބިން ހަމަޖެއްސުމަށް މަސައްކަތްކުރުން ނަމަވެސް، އެސަރަހައްދުން ބޭނުންވާ ބިން ހަމަޖެއްސުމުގައި ދަތިތައް ހުރުމާއެކު، ކައުންސިލުގެ މަޝްވަރާގެ މަތިން މިދަނޑު ޓްރާންސްފަރ ވަނީ މަރަދޫގެ ހިއްކި ސަރަހައްދަށް

ބަރަފުހުރުމި މަސައްކަތް ކޮންޓްރެކްޓަރަކާއި ހަވާލުކުރެވިފައެވެ. މި މަސައްކަތުގެ އަގަކީ 1,192,197.97ރ (އެއްމިލިއަން އެއްލައްކަ ނުވަދިހަ ދެހާސް އެއްސަތޭކަ ނުވަދިހަ ހަތްރުފިޔާ ނުވަދިހަ ހަތްލާރި) އެވެ. ޓާންގެ ބޮޑު ދަނޑު ތަރައްޤީ ކުރުމަށް ކައުންސިލުގެ 4 ވަނަ ދައުރުގައި މުޅި ޖުމްލަ 1،850،000.00 (އެއްމިލިއަން އަށްލައްކަ ފަންސާސް ހާސް ރުފިޔާ) ވަނީ ބަޖެޓް ކުރެވިފައެވެ.

ހުޅުދޫ ޕާކިނި ޕާކް

އަންހެނުންގެ ތަރައްޤީއަށް މަސައްކަތްކުރާ ކޮމިޓީން ހުޅުދޫގައި ތަރައްޤީކުރަމުންދާ "ޕާކިނި ޕާކަކި" ކޮމިޓީގެ މިދައުރުގައި ބަޖެޓުން ތަރައްޤީކުރެވުނު ޕާކެކެވެ. މިޕާކް ތަރައްޤީ ކުރުމަށް 529،511.04ރ ކޮމިޓީން ހަރަދު ކުރެވިފައެވެ. މިޕާކުގެ ހުރިހާ މަސައްކަތެއް ނިމި ޕާކް ހުޅުވުމަށް ވަނީ ތައްޔާރުވެފައެވެ.

މީދޫ އައުޓްޑޯ ޖިމް

ނޭޝަނަލް އިންވެސްޓްމަންޓާއި ހަވާލުކުރެވިގެން ކުރިއަށް ގެންދެވުނު މި މިމަސައްކަތަކީ މީދޫގެ އަންހެނުންނާއި އަދި ޒުވާނުންތަކުގެ ރައްޔިތުންގެ ދުވަސްވަރާން އިތުރުކުރުމުގެ މަޤްސަދުގައި ކުރިއަށް ގެންދެވުނު މަސައްކަތެކެވެ. މި މަސައްކަތް މުޅިންވެސް އެއްކޮށް ނިމިފައެވެ. މި މަސައްކަތުގެ އަގަކީ 299,196.72ރ އެވެ.

އަންހެނުންގެ ދުވަސް ފާހަގަކުރުން

ވަނަ އަހަރުގެ އަންހެނުންގެ ދުވަސް އައްޑޫ ސިޓީގެ ހުރިހާ އަވަށްތަކުގައި ވަނީ ފާހަގަ ކުރެވިފައެވެ. އެގޮތުން އައްޑޫ ސިޓީގެ 6 އަވަށުގައި އާބާދީއަށް ބަލައި އާއްމު ރައްޔިތުންނަށް ހޯދަ ޕީއްލުންތައް ވަނީ ބޭއްވިގެންގޮސްފައެވެ.

މާހެފުން

1447 ވަނަ އަހަރުގެ ރަމަޟާން މާހާއި ގުޅިގެން އައްޑޫ ސިޓީ ހުރިހާ އަވަށްތަކުގައި މާހެފުން ވަނީ ކުރިއަށް ގެންދެވިފައެވެ.

އެގޮތުން ހިތަދޫގެ 3 ސަރަހައްދެއްގައި 600 މީހުންނަށް، މަރަދޫގައި 300، މަރަދޫފޭދޫގައި 200 މީހުންނަށް، ފޭދޫގައި 400 މީހުންނަށް، މީދޫގައި 200 މީހުންނަށް އަދި ހުޅުދޫގައި 150 މީހުންނަށް ވަނީ މާހެފުން ބައްޓާލު ކުރެވިފައެވެ.

ދީނީ ކުއިޒް މުބާރާތް

1447 ވަނަ އަހަރުގެ ރަމަޟާން މަހާއި ގުޅިގެން ދީނީ ކުއިޒް މުބާރާތެއް "ދަރުމަ ކުއިޒް 1447" ގެ ނަމުގައި ބާއްވާފައިވެއެވެ. މި މުބާރާތް ކުރިއަށްގެންދެވިފައިވަނީ 4 ރީ ސްޓޭޖަކަށް ބަހާލައިގެންނެވެ. އައްޑޫ ސިޓީގެ ދުދިވައިވާ ތަރުބިޔަތުން މިމުބާރާތުގައި ގިނަ އަދަދެއްގެ ސްކޫލް ދަރިވަރުން ބައިވެރިވެފައިވާ އަދި މިމުބާރާތް ނިމިގެން ދިޔައީ ދަރިވަރުންގެ ހިތްވަރުގައި އިސްލާމް ދާއިރާއަށް އިތުރަށް ޝައުޤުވެރިކަން އުފެދި އިސްލާމީ ރިވެތި އަޚްލާޤާއި ތަރުބިއްޔަތު ލިބުނު އަދި މުބާރާތުގެ މަޤްޞަދު ހާގެ އެންމެ ފުރިހަމަ ގޮތުގައި ހާސިލް ވެގެންނެވެ.

ކޮމިޓީގެ ބައްދަލުވުންތައް

ބައްދަލުވުމުގެ ނަންބަރު	ޙާޟިރުވި މެންބަރުންގެ އަދަދު	ކޮމިޓީގެ ނިންމުންތައް
ދައުރު 4 – ބައްދަލުވުން 1	10	1. ދިރާ ކައުންސިލް މެންބަރުންގެ ބޭއްވުމަށް ދޭ ސްޓައިޕެން އަށް ޓެންޑާ ފައިސާ ކޮމިޓީގެ ދިރާ ކައުންސިލް މެންބަރުންގެ ބަޖެޓުން ދިނުމަށް ނިންމުން. 2. ދިރާ ކައުންސިލް މެންބަރުން 1 ވަނަ އަށް ދާ ދަރިވަރަށް 10،000.00 (ދިހަ ހާސް ރުފިޔާ) ، ޓޮޕިން 1 ވަނަ އަށް ދާ ދަރިވަރު 5000.00 (ފަސްހާސް ރުފިޔާ)، ޓޮޕިން 2 ވަނައަށް ދާ ދަރިވަރަށް 3000.00 (ތިންހާސް ރުފިޔާ)، ޓޮޕިން 3 ވަނައަށް ދާ ދަރިވަރަށް 2000.00 (ދެހާސް ރުފިޔާ) ދިނުމަށް
ދައުރު 4 – ބައްދަލުވުން 2،3،4،5،6،7،8،9		-
ދައުރު 4 – ބައްދަލުވުން 10	09	1447 ވަނަ އަހަރު ކޮމިޓީން އައްޑޫ ސިޓީގައި ބޭއްވުމަށް ހަމަޖެހިފައިވާ ދިރާ ކައުންސިލް މެންބަރުންގައި ސްޕޯޓްސްތައް ތަޢާރުފުކުރުމާ އިދާރީ ޓީމުން ކުރަންޖެހޭ އެންމެހާ މަސައްކަތާއި އަދި ޓޫނަމަންޓް ކުރިއަށް ކުރުއްވި މުދައްރިސުންގެ މަސައްކަތަށް ބަލާ މަސައްކަތްކުރެއްވި WDC(4)/2025/NM-11 ނިންމާފައިވާ ނިންމުމުގައި ދިނުމުން ކަސްޓަމްފައިވާ އަދަދަށް އުނގެނުމާ އެކަށީގެންވާ އަދަދެއް ކަމުގައި މެމްބަރުންނަށް ނުފެނުނީ މެމްބަރުންގެ މަޝްވަރާއަށްފަހު އުމުދައްރިސް އަދަދު ތަޅުފައިން އިތުރަށް 3000.00 (ތިންހާސް ރުފިޔާ) ޖުމްލަ 5000.00 (ފަސްހާސް ރުފިޔާ) އުފެދުނުސްގެ ގޮތުގައި ދިނުމަށް ނިންމުން
ދައުރު 4 – ބައްދަލުވުން 11	09	1447 ވަނަ އަހަރު އ.ތ.މ ކޮމިޓީން އިންތިޚާބުކޮށްދެން ކުރިއަށްގެންދާ ދިރާ ކައުންސިލް މެންބަރުންގެ 4 ޓީމުން ވަނަވަނައަށްދާ ޓީމް ތަކަށް ދަރިވަރުންނަށް ކޮމިޓީގެ ނަމުގައި ފައިސާގެ އިނާމް ދިނުމަށް ނިންމާފައިވާ ކުރީގެ ހުށަހެޅުން ނަންބަރު WDC(4)/2026/NM-01 ބާތިލްކޮށް ހ ސްކޫލް 3 ، ހ ސްކޫލް 4، ހިސްކޫ 5، އަދި ހ ސްކޫލް 6 ، ކޮންމެ

		ޑިވިޜަނުން އެއްވަނަ އަށްދާ ޓީމަށް 2000.00 (ދެހާސް ރުފިޔާ) ކޮންމެ ޑިވިޜަނުން ދެވަނަ އަށްދާ ޓީމަށް 1500.00 (އެއްހާސްފަސްސަތޭކަ ރުފިޔާ) ކޮންމެ ޑިވިޜަނުން ތިންވަނައަށްދާ ޓީމަށް 1000.00(އެއްހާސް ރުފިޔާ) ކޮންމެ ބީ ސްޓޭޖުން އެއްވަނަ އަށް ދާ ދަރިވަރަށް 500.00 (ފަސްސަތޭކަ ރުފިޔާ) މުޅި މުބާރާތުން އެއްވަނައަށްދާ ދަރިވަރަށް 5000.00 (ފަސްހާސް ރުފިޔާ) މުޅި ޖުމްލަ 25،000.00 (ފަންސަވީސް ހާސް ރުފިޔާ) ޕްރައިޒްމަނީގެ ބަޖެޓުން ހޭދަކުރަން ނިންމުން.
ދައުރު 4 – ބައްދަލުވުން 12	10	-
ދައުރު 5 – ބައްދަލުވުން 1	11	ކައުންސިލްގެ ނައިބު ރައީސް ހޮވުން
ދައުރު 5 – ބައްދަލުވުން 2	11	-
ދައުރު 5 – ބައްދަލުވުން 3	10	-
ދައުރު 5 – ބައްދަލުވުން 4	10	1. ސީ.ސީ.ޖީބީއެސް.އީ ޕްރޮޖެކްޓް ވިލާގެ ކައުންސިލްގެ ހިއްސާ ބޭރުމަތި ދާއިރާގެ ދެމުބަދު އައިސޯލް ނަތީޖާ ބައިވެރިކުރުމަށާއި މިކަމުގައި ހިމާޔަތް ބިނާކުރެ ހަރަދާއި އެޕްލިކޭޝަން އަދި އޭޖެންސީން ހަރަދުކުރުމަށް ކައުންސިލުން ދިނުމަށް ނިންމުން. 2. ސީ.ސީ.ޖީބީއެސް.އީ ޕްރޮޖެކްޓް ވިލާ ގައި ޖެނެރޭޝަން ބިލްޑިންގައި ކައުންސިލްގެ ރައީސާ ބައިވެރިކުރުމަށާއި ޓެކްނިކަލް ބޯޑުގައި ހިމެނުމާއި ހަމަޖެހުނު ދާއިރާގެ ދެމުބަދު އައިސޯލް ނަތީޖާ ބައިވެރިވުމަށް، އަދި މިދަތުރުގައި ކައުންސިލްގެ ރައީސާއަށް ހިނގާނެ ހުރިހާ ހަރަދެއް (ޓިކެޓް ސަބްސިސްޓަންސް ފީގެ ގޮތުގައި 200 ޑޮލަރު، ބިނާގެ ހަރަދު، އެކޮމޮޑޭޝަން، ފުޑް އަދި އޭޖެންސީ) ކައުންސިލްގެ ތަޖުރިބާ ދައުރު ކާޑުން ހަރަދު ކުރުމަށް ނިންމުން
ދައުރު 5 – ބައްދަލުވުން 5	10	-
ދައުރު 5 – ބައްދަލުވުން 6	11	1. އެމް.އެން.ޔޫ ސްޓޫޑެންޓް ޔޫނިއަން އިން ބޭއްވުމަށް ހަމަޖެހިފައިވާ ވަޒަނަ ދުއްކުރުގެ މުބާރާތުގެ ފަސްޓްއޭޑްސްގެ ދަރަނި ބިނާ ކައުންސިލްގެ ބަޖެޓުން ހަމަޖެއްސުމަށް ނިންމުން.

163

		2. މިނިވަން ދުވަހުގެ މުނާސަބަތުގައި އައްޑޫ ޖަމްއިއްޔާ އިން ބާއްވުމަށް ހަމަޖެހިފައިވާ ބަޑި މުބާރާތުގެ ސްޕޮންސަރއަށް އެދިފައިވާތީ ޗެމްޕިއަން ޓީމްއަށް 10،000.00 ރުފިޔާ ރަނަރ ޓީމް އަށް 7000.00، އެންމެ މޮޅު ގޯލްކީޕަރާ 1500.00، އެންމެ މޮޅު ހިޓްސްކޯރަރާ އަށް 1500.00، ބެސް ޕްލޭޔަރަށް 3000.00، ފަންސަވީސް އަހަރުންދަށުގެ އެންމެ މޮޅުކުޅުންތެރިޔާ 1000.00 ފެއަރ ޕްލޭޔަރަށް 1000.00 ، އެންމެ މޮޅު ޑިފެންޑަ 1000.00، އެންމެ މޮޅު ކޯޗަށް 1000.00، އެންމެ މޮޅު ނުވަ ކުޅުންތެރިންނަށް ޓީމްގެ ކުޅުންތެރިޔަކަށް 500.00 (4500.00) ޖުމްލަ 31،500.00 ރުފިޔާގެ ބަޖެޓުން ދިނުމަށް ނިންމުނު.
ދައުރު 5 – ބައްދަލުވުން 7	9	ލިޔުންތެރިކަމުގެ ދުވަހާއި ގުޅިގެން ޝާއިރުންގެ ވާދީއިން ބާއްވާ މަޖްމޫން ލިޔުމުގެ މުބާރާތުގެ 18 އަހަރުން ދަށުގެ އުމުރުފުރާއިން 1 ވަނަ ދާ ފަރާތައް 1000.00 (އެއްހާސް ރުފިޔާ) އަދި 18 އަހަރުން މަތީގެ އުމުރުފުރާއިން 1 ވަނަ އަށް ދާ ފަރާތައް 1000.00 (އެއްހާސް ރުފިޔާ) ޖުމްލަ 2000.00 ރުފިޔާގެ ފައިސާގެ އިނާމް ކައުންސިލްގެ ނަމުގައި ދިނުމަށް

ރުފިޔާގެ ލިބޭ އާމްދަނީއާއި ޚަރަދުގެ މައުލޫމާތު

ޚަރަދުގެ ތަފްސީލް

	ރިކަރަންޓް ޚަރަދު ތަފްސީލު	2026 ގެ ޖޫންގެ ނިޔަލަށް ޖުމްލަ ޚަރަދު	2026 ގެ ނިޔަލަށް ބާކީ
	ރިކަރަންޓް ޚަރަދުގެ ޖުމްލަ	2،085،132.43	7،029،199.04
	ކެޕިޓަލް ޚަރަދުގެ ޖުމްލަ	-	230،000.00
	ބަޖެޓް މުޅި ޖުމްލަ	**2,085,132.43**	**7,259,199.04**

		ރިކަރަންޓް ހަރަދު	
1،338،518.09	514481.91	މުވައްޒަފުންނަށް ހިނގާ ހަރަދު	210
10،143.05	4،856.95	ޕެންޝަނާއި، މުސްކުޅިކުރައްވާ މުވައްޒަފުންނާއި އަދި ވަކި ޚިދުމަތަކަށް ނޫން ގޮތުން ދޭ ފައިސާ	213
-	-	ދަތުރުފަތުރު ކުރުމުގެ ހަރަދު	221
111،875.85	33،125.15	އޮފީސް ހިންގުމުގެ ބޭނުމަށް ހޯދާ ތަކެތީގެ އަގު	222
1،465،057.11	925،340.89	އޮފީސް ހިންގުމަށް ބޭނުންވާ ޚިދުމަތުގެ ހަރަދު	223
1،472،920.00	-	ތަމްރީން ކުރުމަށް ކުރާ ހަރަދު	225
		މުވައްޒަފުންނަށް ހިނގާ ހަރަދު	210
167،301.73	150،478.27	މުސާރައާއި އުޖޫރަ	211
9،000.00	27،000.00	މުވައްޒަފުންނަށް ދޭ އެލަވަންސް	212
943،553.31	284،266.69	އިދާރީ ކޮމިޓީތަކުގެ މެމްބަރުންނަށްދޭ އެލަވަންސް	212
22،833.34	12،166.66	މުވައްޒަފުންނާއި މުއައްޒަފުންގެ ޕެންޝަން އެލަވަންސް	212
15،217.13	4،782.87	އޯވަޓައިމް އަދާކުރުން މަސް ކުރުމުގެ އެލަވަންސް	212
16،220.00	10،180.00	އޮންކޯލް އެލަވަންސް	212
25،679.42	24،320.58	ފޯން އެލަވަންސް	212
10،143.05	4،856.95	ޕެންޝަން ސްކީމްއަށް ޖަމާކުރާ ފައިސާ	213
47،439.85	32،560.15	ލިޔެކިޔުމާއި ބެހޭ ގޮތުން ހޯދާ ތަކެތި	222
4،586.00	414.00	ކުނިކަހާ ތަކެތި ސާފުކުރުމަށް ހޯދާ ތަކެތި	222
48،605.57	16،394.43	ބޮޑުދޮރު، ފޯނު އަދި ބޮޑުދޮރު	223
48،605.57	16،394.43	އިޝްތިހާރު ފީގެ ހަރަދު	223
43،312.08	121،687.92	އިމާރާތާއި ތަނަވަސްގެ ސާފުކުރުމާއި ބަލަހައްޓަން	223
7،189.26	810.00	އުފުލުމުގެ ހަރަދު	223
170،154.00	178،846.00	ޖަލްސާ އަދި ސެމިނަރު ފަރާތްތަކަށް ކުރާ ހަރަދު	223

325،488.44	596،511.56	އޭޓީ އޭޓީ ރަސްމީ މުބާރާތްތަކާއި މުނާސަބަތު ފާހަގަ ކުރުމަށް	**223**
2،505.00	8،220.00	ޑެޕްރާންޑާރީ	**223**
45،471.00	4،529.00	މީހުން ދިރިއުޅުން ނޫން ބޭނުންތަކަށް ބިނާކުރާ އިމާރާތް މަރާމާތުކުރުން	**226**
2،585،213.95	602،799.52	އެހެނިހެން އިންފްރާސްޓްރަކްޗަރ މަރާމާތުކުރުން	**226**
2،630،684.95	607،328.52	މަރާމާތު ކުރުމާއި ބެލެހެއްޓުމުގެ ޚަރަދު	**226**

އަންހެނުންގެ ކޮމިޓީގެ ބަޖެޓުގެ ދަށުގައި ހަރުމުދަލު ވަނަވަރު ހަރު މުދަލުގެ ތަފްސީލު

UHK 4 K SMART WIFI TCL 65" TV FOR WDC OFFICE	1
MULTIFUNCTIONAL MONOCHROME LASER PRINTER DCP-L2550DW	1
COLOR INKJET MULTI FUNCTION CENTRE BROTHER PRINTER MFC J2330DW	2
Dell OptiPlex 3080 MT (Mini Tower) Intel Core i5 - 10505 Desktop Computer System CPU	2
MARBLE DINING TABLE SET WITH 04 DINING CHAIR (BLACK) MT-1867	1
DOUBLE BURNER GAS STOVE	1
MICROWAVE OVEN MODEL NO 1546	1
MEDIA DOUBLE DOOR REFRIGERATOR	1
WATER DISPENSER	1
AC 24000 BTU AC aux split ac freedom	1
Acer X1223HP XGA 4000 Lumens DLP Projector CPU	1
YP-8827# OFFICE TABLE 1260*1430*1050MM	2
ABERDEEN VELVET UPHOLDTERED 1+2+3 SOFA SET GREY	1
Office Chair for WDC Use - Raeesaa room	1
Office Chair for WDC Use - Naibu Raeesa room	1
Laptop HP 250g8 Ci5-1035G1/8GB RAM 1 TB HDD 15.6"	1
Computer System DELL (DELL OptiPlex 3090MT Intel Core processor,	1
Medium Back Office Chairs	20
Computer table 1200*600*1100 P22-06	2

BOOK CABINET 2D #M-1582	1
YG-5032#OFFICE TABLE 1200*1200*1050MM	1
SOFA SET GREY (ABERDEEN VELVET UPHOLDTERED) 1 seat	1
SOFA SET GREY (ABERDEEN VELVET UPHOLDTERED) 2 seat	1
SOFA SET GREY (ABERDEEN VELVET UPHOLDTERED) 3 seat	1
18ft Conference Table for WDC	1
KITCHEN CUPBOARD	1
MARBLE DINING TABLE SET WITH 04 DINING CHAIR (BLACK) MT-1867	1
Dell monitor OptiPlex 3080 MT	2
Dell monitor computer system	1
keyboard (Dell)	3
drawer cabinet -3 baige (Black & white) - reception	1
office table - Admin reception	1
wall clock- Vitor - reception	1
ceiling fan /Anchor (white, reception)	1
Television /Voltic - use for solar panel	1
projector-Dell - meeting room	1
Television /TCL - meeting room	1
wall clock- Seiko - meeting room	1
Air condition - Aux (meeting hall)	4
DINING CHAIR BLACK PU LEATHER MC 2024 - kitchen	6
ZK TECO K40pro/ID attendance reader	1
KITCHEN CUPBOARD (Botom 8 door, white - top black) with sink	1
Rice cooker - super general 2.5L	1
Electric Airport Flask - sanford-5L (Hot water)	1
MICROWAVE OVEN MODEL NO 1546 /Black (cocotech)	1
Hand blender (Russel Hobbs- Black)	1
Flagpole 18"	2
Ceiling fan - Anchor WDC office / reception	7
Gas cylinder - WDC	1
water dispenser with 3 refill bottles	3

Ladder 5Ft / 16Ft	2
steel filing cabinet (4 drawer)- grey	1
white board- medium	3
store cupboard - 44 beige (with 11 doors, white)- wall fixed, white - store room	1
Universal professional microphone (Flip Gear WM2000U/Black - Wireless microphone	2
professional wireless microphone with receiver-Music D.J (M-222) WITH 2 MIKE	1
microphone - D.J M-222	2
Speaker microphone - Geep	1
YP-8827# OFFICE TABLE 1260*1430*1050MM- brown	2
drawer cabinet (workstation drawer/ brown)	
drawer cabinet (workstation drawer/ brown)	1
voice recorder (Sony ICD -X470)	1
computer table 1200*600*1100 p22-06- with partition - staff room	2
PAYMENT FOR SUPPLY & INSTALLATION OF WDC SOLAR	1
Max double Wireless Microphone U101	
TELEVISION - Hisense 75"	
AIR FIBER - white (Nano Station)	
NVR	
8 Bullet network camera	
6TB HARD DISK	
2TB HARD DISK	

19. ނިންމުން

2026 ވަނަ އަހަރުގެ ފެބުރުއަރީ ހަމަސްދުވަހު އައްޑޫ ސިޓީ ކައުންސިލު ހިނގި ގޮތާއި ކައުންސިލުން ހިންގި ހަރަކާތްތަކުގެ ތަފްސީލީ ރިޕޯޓް ލިޔެ ނިންމުމުގެ ހެޔޮ ތައުފީޤު ދެއްވި ކަމަށްޓަކައި ﷲ ސުބުޙާނަހޫ ވަތަޢާލާ އަށް ހަމްދުއާއި ޝުކުރު ދަންނަވަމެވެ. އެއަށްފަހު މި ރިޕޯޓް އެކުލަވައިލުމުގައި ފަންނީ ގޮތުންނާއި އިދާރީ ގޮތުން އެހީތެރިވެދެއްވި އެންމެހައި ފަރާތްތަކަށް އިޚްލާސްތެރި ކަމާއެކު ޝުކުރު ދަންނަވަމެވެ. އަދި ހަމައެއާއެކު މި ކައުންސިލުގެ ހަރަކާތްތަކަށް ވިލަރެސްކޮށްދޭ ކައުންސިލު ހިންގުމުގައި އެހީތެރިވެދެއްވި ހުރިހައި ފަރާތަކަށް ވެސް މި ޝުކުރުގައި ޝާމިލުކުރަމެވެ. ﷲ ސުބުޙާނަހޫ ވަތަޢާލާ މި ޚިދުމަތުގައި ދިރުމަށް ޤައުމަށާއި މި ފަހުރުވެރި އައްޑޫ ސިޓީއަށް ތަރައްޤީއާއި ފަހިކަމާއި ހާމަކަމާއި ބާރުބަލި މަސައްކަތްތަކަށް ތާއަބަދު މިންވަރު ކުރައްވާށިއެވެ. އާމީން !

وصلى الله على محمد وآله و صحبه أجمعين . والحمد لله رب العالمين .

06 ސަފަރު 1448

20 ޖުލައި 2026